



さるびあ

社会福祉法人
福崎町社会福祉協議会

〒679-2215

神崎郡福崎町西治474番地6

電話 (0790) 23-0300

FAX (0790) 23-0322

Eメール: fukusyakyo@mx2.wt.tiki.ne.jp

子育て支援の子どもたちの一年

初めは、恥ずかしかったり、自信がないのだけど、子どもは自分からやりたいと思った時に、ちょっと助けてもらうことで習得していきます。たくさんの大人たちが、気持ちに寄り添い、ゆっくりとした時間を過ごしているうちに、のびのび笑顔になります。子どもの「のびのび笑顔」は、保護者にとって嬉しいことです。

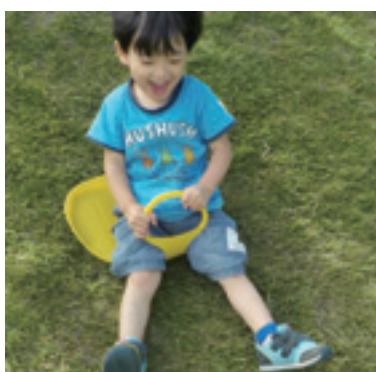

主な記事

- | | | | |
|-------------------------|-----|-----------------------|---------|
| 事業と予算について | 2・3 | 登録ボランティアグループの紹介 | 9・10・11 |
| 会費納入・善意募金のお願い | 4 | ハートフルスポット紹介第5弾 | 12 |
| 福崎町社会福祉協議会の子育て支援事業／み | | 新型コロナウイルス特例貸付延長のお知らせ | |
| まもり給食サービスについて | 5 | ／義援金送金の報告 | 13 |
| コミュニティカフェ笑の紹介／老人クラブNEWS | 6 | 善意銀行／職員の異動／なやみごと相談・法 | |
| まごころ掲示板／こころのケア相談 | 7 | 律相談 | 14 |
| はつらつ会の解散式／アロマサークルワンピ | | | |
| ースの活動紹介 | 8 | | |



令和3年度 福崎町社会福祉協議会

事業と予算

町内の各種団体代表からなる評議員会及び評議員会で選任いただいた理事による理事会によって令和3年度の事業計画と予算が承認されました。

福崎町社会福祉協議会は「であい、ふれあい、つながりあい、ともに支え合う地域づくり」を福祉目標として住民活動の支援をしています。

令和3年度の重点事項・変更点

- ①第4次地域福祉推進計画（令和4年度～8年度）の策定業務について、福崎町と協同して行い、地域住民や当事者の意見を取り入れた実効性のある計画となるよう取り組みます。
- ②各自治会の地域特性や福祉課題を把握するため、住民の集いの場や各種団体の活動状況などをまとめた“地域アセスメント基本シート”を作成し、より充実した地域福祉活動の支援ができるような体制づくりを進めていきます。
- ③障害福祉サービスの相談支援事業において、これまで実施していた特定相談支援事業・委託相談支援事業に加え、障がい児を対象とした障害児相談支援事業を実施します。
- ④福崎町第1老人デイサービスセンターに続き、福崎町第2老人デイサービスセンターにおいても、身体障がい者も一体的に利用することができる障害福祉サービスの「共生型生活介護サービス」を令和3年4月から実施します。

町受託事業

福崎町から事業を受託し、地域に密着した公共性の高い社協の特性を活かして事業を実施します。

- ・健やかクラブ事業
- ・ほのぼの自立支援事業
- ・地域支援事業（ミニデイサービス）
- ・福祉教育助成事業
- ・介護予防教室等事業（はつらつクラブ）
- ・認知症高齢者等やすらぎ支援事業
- ・ふくちゃん弁当事業



障害福祉サービス事業

障がい者がサービスを活用しながら自立した生活ができるよう支援します。

- ・障害相談支援事業
- ・障害ホームヘルプサービス

善意銀行運営事業

預託いただいた金品・物品を地域福祉の増進に活用させていただきます。
（在宅福祉サービス事業などに活用）

共同募金配分金事業

共同募金の配分を受け、地域福祉の増進事業を進めます。

- ・社協広報誌「さるびあ」の発行
- ・ボランティアグループの活動助成
- ・地区交流活動への助成 ほか



在宅介護支援センター事業

介護、介護予防などに関する総合相談、実態把握に努め、町との連携をとりながら問題の解決や啓発に努めます。

福崎町社会福祉協議会会員（会費）募集と 善意募金のお願ひ

● 社協会員・会費 【会費額】 一般会費 1口 500円

社会福祉協議会は、皆さまの支援をいただき、地域福祉活動を推進しています。
会費は、社会福祉協議会の組織運営に活用させていただきます。（身体障害者福祉会、老人クラブ、手をつなぐ育成会、遺族会、婦人共励会の当事者団体の支援も行っています。）
会費を納入いただくことにより、地域福祉の推進にご参加・ご協力をお願いいたします。

● 善意募金 【募金目標額】 一世帯 300円以上

社会福祉協議会の実施する地域福祉事業（抜粋）

6月は善意月間です



善意の花：のじぐく（兵庫県花）

生活困窮者支援

- 非課税で医療費、介護費等による生活困難世帯の方への「緊急援護給付金事業」
- 高等学校等に通うお子さんの学資困難世帯のための「奨学資金給付事業」等を実施しています



地域支援

- 3世代交流の場づくりのための「地区コミュニティ活動助成事業」
- 地域交流活性化のイベントや勉強会等のための「コミュニティ機材貸出事業」
- ボランティアグループの継続および活動資金支援「ボランティアグループ助成事業」



みまもり

地域のみまもりが必要な高齢者世帯等を対象に
「みまもり給食サービス事業」（月3回弁当配達による安否確認）
「みまもり電話サービス事業」（毎週電話による安否確認）等を実施しています。



子育て支援

就学前の子どもたちとその保護者を対象に「トランポ・ロビックスと森のひろば」「親子クッキング」等毎週金曜日に実施しています。



依頼時期・納入方法

5月中旬に各地区において区長様を通じ、『会費』『善意募金』を同時にご依頼しております。
個人の自由な意志と判断によりしていただくものであり、強制ではありませんが、ぜひ「会費」「募金」ともご協力をお願いいたします。

福崎町社協の子育て支援事業

福崎町社会福祉協議会の子育て支援事業は、毎週金曜日に『親子クッキング』と『トランポ・ロビックスと森のひろば』の活動をしています。主に1・2歳児の子どもたちが入園までの日々を保護者と一緒に過ごします。親子でミニトランポリン・手遊びなど楽しんだら、スポーツ公園で遊びます。親子クッキングは、令和2年度に引き続き、コロナ感染予防の観点から、実施できないことが多いと思います。ご了承ください。

さて、子どもたちの中には、ミニトランポリンが好きな子もあれば、外遊びの方が好きな子もあります。また、人見知り強い子も、滑り台やブランコは好きだけど、虫が苦手だという子があれば、反対に虫が大好きで夢中になる子もいます。親子何組かで一緒に遊ぶとき、特に初めてのお子さんの場合、子どものあれやこれが気になることがあるかと思いますが、つい、他のだれかと比べてしまっているかもしれません。子どもも大人もひとりひとりみんな違います。その子自身を見ること、成長を感じることがとても大切です。まずは、一人一人の子どもが、好きな遊びを安心してできることを大切にしたいと思います。大人が丁寧に、気持ちに共感し、言葉に変え、言葉を添えて、寄り添って、時間はかかりますが、みんなで力を合わせ、育てていきましょう。お友だちを誘って来てください。お待ちしております。

福崎町社協の子育て支援事業は、毎週金曜が活動日です。(詳しくは、子育て通信をご覧ください。)

● トランポ・ロビックスと森のひろば (毎週金曜日 午前10:00～ 第2体育館)

ミニトランポリンを楽しんだ後、スポーツ公園とその周辺で遊びます。

準備: お茶・タオル・親子とも上靴・子どもさんに応じて着替え・お弁当は自由です。



《毎月の子育て通信》は下記で受け取れます (窓口でお尋ねください。)

福崎町社協なぐさの郷・福崎町社協すみよしの郷・福崎町役場教育委員会・福崎町役場健康福祉課・保健センター・八千種研修センター・西部子育て学習センター

みまもり給食サービスについて

地域のみまもりが必要な高齢者世帯等の方のために、地域ボランティアの方々や民生委員の方々による配達・安否確認をさせていただきます。利用者の方は次の時間帯にご在宅くださいますようお願いいたします。

令和3年

- 5月30日(日) 11:00～12:00
- 6月2日(水) 16:00～17:30
- 6月17日(木) 16:00～17:30
- 6月27日(日) 11:00～12:00
- 7月7日(水) 16:00～17:30
- 7月15日(木) 16:00～17:30
- 7月25日(日) 11:00～12:00

一人暮らし高齢者の日曜給食は「ふくちゃん弁当」として実施します。
みまもり給食事業は、皆様からお寄せいただいた善意募金及び12月の「歳末たすけあい募金」を資金として実施しています。



アロマサークル美人^{ちゅら} 主催!!

コミュニティカフェ 笑^{えみ}



この活動は認知症高齢者等にやさしい地域づくりに向けて、ボランティアグループのアロマサークル美人が主体となって取り組んでいます。

認知症相談窓口である福崎町地域包括支援センターと連携しており、相談対応もいたします。

ご案内

対 象：認知症の方やそのご家族・地域の皆さんなど、どなたでも

場 所：福崎町西田原 山田文庫内（山田医院隣）

開催日時：6月7日（月）体操・ゲーム遊び ※行事は変更する場合があります。いずれも10時～12時
7月5日（月）七夕を楽しむ

費 用：500円

申 込：福崎町地域包括支援センター TEL 22-0560(代)

*笑カフェをお手伝いしてくださるスタッフ募集中！ご連絡はアロマサークル美人（中田）090-8570-7505



老人クラブNEWS

活動スローガン

“楽しくなる 夢中になる 笑顔になる”

フレイル予防で 健康寿命をのばそう！

毎日の暮らしに体操を取り入れましょう。

からだは動かしていないと、足腰から弱っていきます。体力に自信がない人も、少しずつでもからだを動かしましょう。*持病がある人は主治医に相談しながらすすめてください。

脚筋力を鍛えましょう。

長く座っていると、
膝が伸びなくなります。

ポイント

最初は無理に上げず、
10センチから始めましょう。
(変形性膝関節症の予防に
効果的です)



① 右足のかかとを
前に出し、足先を
上に向け、膝を
しっかり伸ばし
ます(5秒間)。



② 膝を伸ばしたまま、
脚を上げて保ちます
(5～10秒間)。
元に戻します。
交互に各5回繰り返
します。

「新しい生活様式」を実践して、クラブ活動を楽しみましょう！



距離をとろう



マスクの着用



手洗い、手指の消毒



こまめに換気

新コーナー まごころ掲示板

この掲示板では、皆さんが寄附したい・寄附してもらいたい物品に関する情報交換が行えるコーナーです。

「新品でまだ使えるけど、誰か欲しい人はいないかな…?」「これが欲しいけど、余って使っていない人いないかな…?」そんな人たちをつなげる掲示板としてご活用ください!

【例】**譲** 介護用のオムツ（パンツタイプ・Mサイズ）が1袋余っています。欲しい人はいませんか?

【例】**求** ベビーカーがあれば助かるけど、寄附してくれる方いませんか?

お約束

●対象品目

福祉用具（車いすや歩行器など）、ベビー用品（ベビーカーやチャイルドシートなど）、新品のオムツや肌着など

※飲食物、生き物、医薬品、貴金属など、管理上支障のあるものは除外します。

●この掲示板は不要になったものを、再利用することが目的です。売買するためのものではありません。どんなものであっても無償であることが条件です。

●品物は社協ではお預かりしません。各家庭で保管をお願いします。

●品物の受け渡しは当事者間のもとでお願いします。

●耐用年数に注意し、また安全に使用できるように写真の添付をお願いします。

今回のまごころ掲示板は…

譲 生理用品を寄附していただきました。

詳細：ロリエ しあわせ素肌 多い昼用（ふんわりタイプ）22.5cm 羽なし 24コ入
合言葉は「さるびあ」です。福崎町社会福祉協議会まで取りに来てください。お一人一つまでです。個数には限りがあるので、なくなり次第、終了とさせていただきます。

掲示板のご利用を希望される方は、福崎町社会福祉協議会（23-0300）までお問い合わせください。

こころのケア相談について



中播磨健康福祉事務所（福崎保健所）では、こころの病気やこころの健康について、精神科医師による相談を行っています。また姫路断酒会会員によるアルコール問題に関する相談を同時開催しています。

●日 時：5月26日（水） 6月23日（水） 7月28日（水）

●受付時間：9:30～11:00（事前予約制）

●場 所：中播磨健康福祉事務所（福崎保健所）

●申 込：予約制です。必ず事前に電話でお申込みください。

中播磨健康福祉事務所（福崎保健所）地域保健課 電話 22-1234（相談は無料）

※ご本人に限らず、ご家族や関係者の方もご相談ください。秘密は厳守します。



はつらつ会の解散式を行いました♪

介護予防教室「はつらつクラブ」では、開催当初から『はつらつ会』というボランティアグループに運営のご協力をお願いしていました。

毎週月曜日の9時～15時の間、はつらつ会の会員さんが交代で2人ずつ、ボランティアに来ていただいていた。

この度、残念ながら解散することとなりましたが、感謝の気持ちを込めて、3月22日に解散式を行いました。

日頃から利用者の皆さんに優しく丁寧に関わってくださっていたので、寂しさのあまり涙を流す利用者の方もおられました。



約17年という長い間、「はつらつクラブ」を支えてくださりました『はつらつ会』のみなさま方に心から感謝を申し上げます。
どうもありがとうございました。

アロマカフェでお待ちしております

アロマサークル
ワンピースの活動紹介

アロマカフェでは子育て中のお母さんやおばあちゃん、妊婦さんにアロマトリートメントなどを体験していただき、リフレッシュできる場を提供しております。

- ・ハーブティーを飲んでおしゃべりだけでもOK！
ハーブティーはドリンクバーとなっています。
- ・キッズスペースがあるので、子ども連れもOKです♪
自分の好きな方法でリラックスできますよ♪

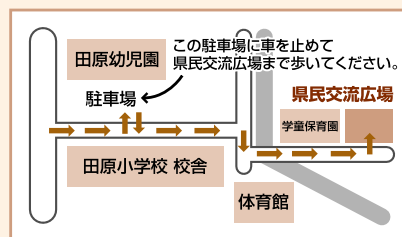

日 時 6月23日(水) アロマカフェ
月1回水曜日 10:00～11:30 実施しています。
場 所 田原小学校区県民交流広場 (出入りは自由です)
参加費 基本料 200円
・ハンドトリートメント 無 料
・フットトリートメント 100円 (オイル代として)



※連絡先 090-1677-7144 瀧川までご連絡ください。

※日程は町内子育て支援センターの「ともだちひろば」「にこにこひろば」「おひさまらんど」に設置しているチラシでもご確認いただけます。

福崎町ボランティアセンターの 登録ボランティアグループ紹介

福崎町社会福祉協議会に登録されているボランティアグループは、全部で38グループ、会員は578人です。今回は全てのボランティアグループをご紹介します！☆は、各ボランティアグループの活動内容です。福崎町で活躍されているボランティアグループをぜひ知っておいてください。

手 芸

福崎町手芸ボランティア

毎月第2・第4木曜日

- ☆サルビア会館にて手芸作品の製作（各自、自宅でも製作）
- ☆作品の販売、ボランティアまつり、福崎秋まつりの協力
- ☆売上金の寄附



青少年健全育成

めだかの学校

随時活動

- ☆主に子どもを対象としたキャンプの企画・運営
- ☆年数回のカヌー教室等



障がい者支援

福崎点字の会

毎週水曜日 9:30～12:00

- ☆サルビア会館にて点訳・勉強会
- ☆各学校の福祉教育協力
- ☆図書館応援隊活動協力



手話サークル福崎 みんなの手

毎週月曜日 9:30～11:30

毎週土曜日 13:00～15:00

- ☆サルビア会館にて勉強会及び聴覚障がい者との交流
- ☆小・中学校での福祉教育協力
- ☆各行事での手話通訳等
- ☆くすの木学級に対するボランティア活動



福崎朗読ボランティア

毎月第1木曜日以降の土曜日

- ☆サルビア会館にて定例会
- ☆社協広報誌・町広報誌等の朗読・録音・編集
- ☆町立図書館・社協・福祉施設へCDの配布



⑤かんざき（要約筆記）

4～10月：月2～3回（随時）

11～3月：月2回の勉強会

- ☆文字を書いて情報を伝え“聞こえ”のサポート
- ☆要約筆記入門講座の開催
- ☆小・中学校での福祉教育協力
- ☆県・町行事での聴覚障がい者への情報保障*など



*情報保障…身体的なハンディキャップにより情報を収集することができない者に対し、代替手段を用いて情報を提供すること。

緑化活動

福崎町ココロクラブ

毎月第4土曜日（年8～10回）

9:00～10:30

- ☆街路樹下の草引き、花の手入れ、研修等



みどりのグループ

毎月第1・第3水曜日

9:00～11:30

- ☆町内の花壇と県道のプランターの手入れ等



福崎すみれ会

毎月1回不定期

10:00～11:30

- ☆生活科学センター前のプランターの花の植え替え、周辺の草引き・清掃
- ☆オープンガーデンの研修等



グリーンロードクラブ

随時活動

- ☆県道植樹帯の草引き、水やり、剪定等の清掃活動



施設訪問

福崎腹話術の会

第2火曜日 10:00～

- ☆サルビア会館で定例会
- ☆ミニデイ、老人クラブ等の依頼で腹話術による訪問



アロマサークル ワンピース

毎月1回

- ☆アロマカフェオープン
- ☆アロマトリートメント
- ☆デイサービス訪問



洋ちゃんサロン（マジック）

毎月1回月曜午後

- ☆サルビア会館にて活動
- ☆施設訪問（手品）
- ☆学童訪問（手品）
- ☆地区敬老会訪問（手品）



ゆめはなび 夢華灯

毎週水曜日 19:30～20:30

- ☆西光寺公民館でよさこい踊りの練習及び定例会
- ☆施設訪問、各市町祭りへの参加



福崎民踊会

毎月第1・第3水曜日

13:30～15:30

- ☆文化センター・体育館で練習
- ☆町盆踊り等行事に参加
- ☆各地の民謡に合わせた踊りを披露（特養施設等）



福・福ボランティア会

毎月第1火曜日

13:30～15:30

- ☆サルビア会館でマジックの練習
- ☆老人会・公民館・福祉施設においてマジックを演技
- ☆夏休み子どもマジック教室の開催（サマーボランティア）



文化の促進活動

山桃の会

毎月2回（不定期）

- ☆「故郷七十年」の索引作り・福崎町内版を急ぎ作り・福崎観光案内への貢献
- ☆「遠野物語」のCD化



なごみの会

幼稚園へ毎月1回（5～7・9～3月）午前中1時間程度

小学校へ年1回2時間程度

- ☆幼稚園（5歳児）へ作法指導
- ☆小学校（6年）へ茶道の伝統文化体験と歴史の講話
- ☆研修センターまつり等での茶席でお茶の接待
- ☆地区等の要望により、お茶の作法の話・お茶の接待等



多種活動

いなみ野神崎

毎月第4水曜日

- ☆定例会及び伝統大道芸の練習
- ☆高齢者へのニュースポーツの普及指導
- ☆公共施設周辺の街路清掃、剪定
- ☆施設の慰問（傘踊り、南京玉すだれ、マジック、ハーモニカ演奏等）



福崎ミントの会

第3日曜日 第1、第4月曜日

- ☆学童体験教室（バルーンアート、E I G O、折り紙 他）
- ☆一般の方対象（バルーンアート、箏曲、クラフト 他）



環境美化

福島エコの会

随時活動

- ☆生ゴミ堆肥化「いきいき野菜コンポスト」の普及
- ☆自然エネルギーの活用と普及
- ☆間伐材の活用 木工・エコグッズづくり
- ☆エコキャップの回収で途上国の子どもにワクチンを送る活動



施設・事業運営支援

アロマサークル美人

第4日曜日

- ☆定例勉強会
- ☆認知症カフェ、子育て世代へ福祉アロマケアでサポート
- ☆第1月曜：コミュニティカフェ「笑」の運営
- ☆福祉事業所への訪問



チームはつらつ

毎週水・金曜日

- ☆毎水曜：認知症予防教室「はつらつ広場」の運営（利用者の随時受入れあり）
- ☆毎金曜：地域包括支援センター「はつらつ大学脳楽部」のサポート

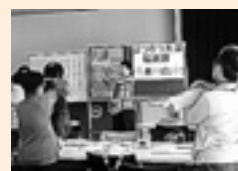

福島町図書館応援隊

随時活動

- ☆障がい者支援（対面朗読・布絵本・点字翻訳・来館者介助）
- ☆子ども支援（おはなし会・絵本・紙芝居）
- ☆広報「応援隊だより」発行
- ☆民話かたりべ（地域の民話発掘・戦争体験等）
- ☆町立図書館内外の美化
- ☆館内談話室「喫茶コーナー」の運営



地域系ボランティア

**ともしび会（長目・中島地区）、辻川ボランティア（辻川地区）、もちの木（山崎地区）
七種会（田口地区）、西谷ボランティア（西谷地区）、西治ボランティア（西治地区）**

- ※グループごとに活動内容は異なります。
- ☆みまもり給食サービス等の配食ボランティア
- ☆みまもり電話サービスの電話による見守り活動
- ☆道路や側溝などのゴミ拾い
- ☆ミニデイサービスの運営協力



シニアボランティア

**長目シニアボランティア・井ノロボランティアグループ・田尻シニアボランティア
大門シニアボランティア・山崎シニアボランティア・板坂老人クラブボランティア
西谷老人クラブボランティア・桜老人会ボランティアチーム**

- ※グループごとに活動内容は異なります。
- ☆ひょうごアドプト事業への参加
- ☆みまもり給食サービス等の配食ボランティア
- ☆自治会行事の協力
- ☆県道や公共施設の整備・清掃活動



ボランティア活動の依頼、活動への参加、活動に対する問い合わせ等は、
福島町ボランティアセンター（電話23-0300）までお気軽にお問い合わせください。

ハートフルスポット紹介 第5弾

喫茶ゆうかりのご紹介



神戸医療福祉大学の前の山間を通り過ぎ市川町奥へと続く道、大きな森の向こうに見えるは『喫茶ゆうかり』です。喫茶に一步足を踏み入れると大きな声で「いらっしゃいませ!」と素敵なエプロン姿の利用者さんたちが出迎えてくれます。テーブルやイスすべてが手作りで、そこはまるで異



目印はコアラの看板

空間。時間がゆっくり流れ、心癒されるひと時を…是非一度足を運ばれてはいかがでしょうか。



パンコーヒーセット 320円

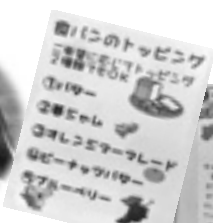

こだわりの材料を使って、からだにやさしい クッキーやパンはメニューが豊富!!

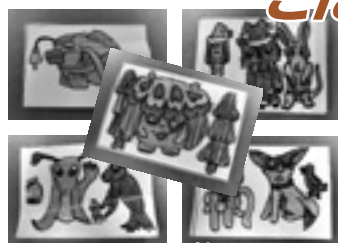

コーヒーセットに付く
手書きのイラストカードが楽しみ



今年のイチオシ!!

『いち福神』8枚入り 1,200円

そのままでもトーストしても美味しい

食パン 1斤 420円 1/2斤 220円



※福岡県産ふくみファイン紙使用

「喫茶ゆうかり」は障害者の方の就労支援B型の事業所である「ゆうかり作業所」が運営されています。ここでのお仕事は、受注内職の自動車の電子部品の組み立て・こだわりの材料を使用したクッキーやパンの製造・そしてその製品を販売する「喫茶ゆうかり」があります。からだに優しいクッキーは、市川町にあるアイスクリーム屋さん「にゅうにゅう工房」や福岡市のデイサービス「なぐさの郷」でも購入できます。

社会福祉法人 いづみ福祉会 ゆうかり作業所

〒679-2323 神崎郡市川町甘地535-2

TEL 0790-26-2428 FAX 0790-27-9111

喫茶ゆうかりの営業曜日・時間：月～金曜日 8:30～17:00

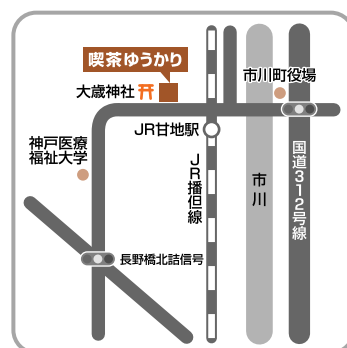

兵庫県社会福祉協議会より 令和3年6月30日まで 新型コロナウイルス特例貸付延長のお知らせ



新型コロナウイルスの影響を受け、収入の減少等があり、緊急かつ一時的な生計維持のための費用を必要とする世帯に、以下の貸し付けを行っています。

① 緊急小口資金

- **貸付限度額**
20万円以内
- **据置期間と償還期間**
据置期間12か月以内
償還期間24か月以内
- **貸付利率**
無利子（ただし期日までに償還完了しなかった場合は、残りの元金に対し年3%の延滞利子が加算されます。）
- **貸付の決定と資金の交付方法**
申込み～貸付決定～送金まで2週間程度
- **必要書類**
 - ・世帯全員分が記載された住民票（続柄入り、個人番号なし、発行から3か月以内のもの）
 - ・顔写真入りの身分証明書（免許証、マイナンバーカード等）
 - ・本人名義の通帳
 - ・収入減少状況が分かる書類（給与明細書等）
 - ・印鑑（シャチハタ不可）

② 総合支援資金

- **貸付限度額**
単身世帯：月額15万円以内
複数世帯：月額20万円以内
貸付期間：3か月以内
- **据置期間と償還期間**
据置期間12か月以内
償還期間10年以内
- **貸付利率**
無利子（ただし期日までに償還完了しなかった場合は、残りの元金に対し年3%の延滞利子が加算されます。）
- **貸付の決定と資金の交付方法**
申込み～貸付決定～送金まで3週間から1ヶ月程度
- **必要書類**
 - ・緊急小口資金の貸付決定通知書
 - ・印鑑（シャチハタ不可）

- 2つの資金種類のうち、まずは送金までの期間の短い「緊急小口資金」をご利用ください。
- 緊急小口資金を利用した上で、それ以降の生活にも不安のある場合は総合支援資金の利用もご検討ください。
（総合支援資金の申請受理は、緊急小口資金の送金日以降となります）
- 総合支援資金を利用する場合には、緊急小口資金の貸付決定通知書を添えてお申し込みください。
- すでに申請された方へ…申請時の住所から転居された場合は、住民票を添えて住所変更届をしてください。

お問合せ・申し込みは、福崎町社会福祉協議会 福崎町西治474番地6 TEL 23-0300

善意銀行から被災地へ義援金を送りました

令和3年4月1日に島根県松江市島根町加賀地内で発生した大規模火災により、大きな被害が発生し、災害救助法が適用されました。社会福祉協議会では、島根県共同募金会からの募集を受け、被災者支援のため、みなさまから預託いただいた「善意銀行」から、20,000円の義援金を送りました。

令和3年島根県松江市大規模火災義援金

20,000円

一日も早く現地の復興がなされ、被災された方が安心して生活できるようお祈りいたします。

善意銀行だより

● 令和3年3月1日～4月30日 ●

敬称略（単位：円）

月 日	おところ	預 託 者 名	預 託 内 容	附 記
3 月 26 日		廻る寿司 祭り 福崎店	5,000	福祉のため
3 月 26 日		播州農機販売株式会社	10,000	福祉のため
3 月 26 日		播州農機販売株式会社 社員会	10,000	福祉のため
4 月 5 日	西大貫	藤本陽子(美陽)・ロノカラム	10,000	コロナ対策支援のため
4 月 5 日		匿 名	手作りマスク155枚	福祉のため
4 月 12 日	南田原	匿 名	100,000	亡母供養のため
4 月 12 日		食べ処 くろすけ	5,000	福祉のため
4 月 23 日	駅 前	匿 名	1,000,000	福祉のため

（預託者に承諾を得、ご芳名等を掲載させていただいております。）

職員の異動

【退職】※令和3年3月31日付

在宅介護支援センター「すみよしの郷」
(ケアマネージャー) 原田 悦子

【新職員】※令和3年4月1日付

在宅介護支援センター「すみよしの郷」
(ケアマネージャー) 吉村 みどり

※皆さんのお力になれるように頑張ります。



各種相談について

（お知らせ）緊急事態宣言発令期間内は、サルビア会館での相談事業は中止させていただきます。

（現時点の対象日程）・なやみごと相談 令和3年5月19日（水）中止

・法律相談 令和3年5月26日（水）中止

○面談はちょっと…法制度が知りたい！
方へ電話窓口があります

☆日常生活上の諸問題等について
さわやか県民相談
☎078-360-8511
☎0120-27-7830（携帯不可）
（平日9:00～17:30 土日及び祝日は休み）
☆法制度や相談窓口等を紹介します
法テラス姫路
☎050-3383-5448
（平日9:00～17:00 土日及び祝日は休み）

※令和3年5月中は、中止させていただきます。
（予約不要・秘密厳守・無料）
お受けいたします。時間内に
受付窓口へお越しください。
金銭貸借など）について相談を
と全般（離婚・相続・相隣関係・
経験豊富な相談員が悩みご
サルビア会館（福崎町役場北
場 所

相談時間は
午後1時から午後3時まで
令和3年6月2日（水）
6月16日（水）
7月7日（水）
7月21日（水）
日時

なやみごと相談

○ 施設電話案内 ○
福崎町社会福祉協議会 電話 23-0300
第1老人デイサービスセンターなぐさの郷 電話 23-0310
第2老人デイサービスセンターすみよしの郷 電話 22-6663
福崎町在宅介護支援センターすみよしの郷 電話 22-7134
福崎町障害相談支援センター 電話 35-8575
ホームヘルプステーション 電話 22-7135

※おかけまちがいのないよう、ご注意ください。

※令和3年5月26日（水）は、中止させていただきます。
また、法律相談は日程が変わることがあります。秘密厳守・無料
受付いたします。
法律相談はなやみごと相談
で必要と認められた場合のみ
がお受けいたします。
法律に関する相談を弁護士
午後1時から
令和3年6月30日（水）
日時

法律相談