

# かりわ 社協だより

2019  
3.22

発行・編集

社会福祉法人 刈羽村社会福祉協議会  
〒945-0307 刈羽村大字刈羽1431番地1

電話：(0257) 45-2026 FAX：(0257) 45-2066

E-mail：karisya@kariwasyakyo.or.jp

http://www.shakyo.or.jp/hp/777/

## ボランティアのつどいを開催しました！



### 主 な 目 次

- 事業紹介 いどばた喫茶「おいで家」 ..... 2頁
- 刈羽村共同募金委員会からのお知らせ ..... 2頁
- 刈羽村地域包括支援センターの開所について ..... 3頁
- 平成31年度ボランティア活動保険の紹介について ..... 4頁

事業  
紹介

## いどばた喫茶「おいで家」

お茶を飲みながら  
おしゃべりも楽しみましょう！

地域のだれもが気軽に集える場として、いどばた喫茶「おいで家」を開催しています。創作活動や健康体操などを用意して、皆さまのご参加を心からお待ちしています。興味・関心のある方は、お気軽に社会福祉協議会までお問い合わせください。

### ●開催場所と日時

会場は、各地区集会場です。刈羽地区は老人福祉センターです。

- ・ 油田・黒川地区…第1水曜日
- ・ 高町地区……………第1木曜日
- ・ 赤田地区……………第2木曜日
- ・ 勝山地区……………第3木曜日
- ・ 刈羽地区……………第4木曜日

お好きな  
開催場所で  
参加が可能  
です。

### ●開催時間 10:00～12:00

※昼食提供日は14:00終了

### ●参加費 100円（昼食提供日は300円）



## 刈羽村共同募金委員会からのお知らせ

今年度も赤い羽根共同募金運動にご協力をいただきありがとうございました。

平成30年10月1日から12月31日までの赤い羽根共同募金運動期間中に集まった募金に加え、年間をとおした募金や昨年度の募金運動期間締め切り後の募金の総額が、2,130,315円に達しています。

この総額の中には、お茶で有名な株式会社伊藤園様の自動販売機の売り上げの一部も含まれています。（割町新田のくらよしさんに設置された販売機が対象になっています。）

刈羽村では対象になる自動販売機は設置されていませんが、コカ・コーラ、サントリー、和光ベンディング、アサヒカルピス、ヤクルト、ダイドー、ジャパンビバレッジの自動販売機の売り上げの一部が共同募金に寄付されます。

赤い羽根共同募金は年間を通して募金を受け付けております。今後ともご協力をお願いいたします。

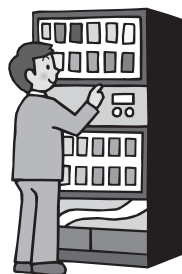

短納期・小ロットにも対応

株式会社 **柏崎第一印刷**

〒945-1354 新潟県柏崎市佐藤池新田213番地1  
TEL(0257)22-1881(代) FAX(0257)22-1882  
E-mail desk@kdpro.jp



デイサービス



介護相談  
ケアプラン作成



福祉用具



住宅改修

●福祉用具カタログ差し上げます。お気軽にどうぞ！



株式  
会社 **アイ・ケアーズ** 福祉事業部

TEL 0257-23-4411 新潟県柏崎市長峰町11番12号

平成31年  
4月1日  
から

刈羽村社会福祉協議会が、高齢者のための総合相談窓口として、  
**刈羽村地域包括支援センター**を運営します。

**刈羽村の受託機関です。安心してご相談ください。**  
相談は『**無料**』『**秘密は守ります**』

私たち  
専門相談員が  
ご相談をお受けします！  
お気軽にご相談  
ください。



ほしの みすず  
**星野 美鈴**  
(主任介護支援専門員)



こいけ たかひろ  
**小池 孝博**  
(社会福祉士)



やしろ みきこ  
**矢代 美紀子**  
(看護師)

## 例えば、こんな相談に対応します

### ●権利を守ること

- ・悪質な訪問販売の被害にあった
- ・お金の管理や福祉サービス等の契約に関して自信がなくなってきて心配

### ●家族の心配や悩み

- ・親の介護が大変

### ●地域のこと

- ・近所の高齢者が心配

### ●健康や介護保険

- ・物忘れが出てきた
- ・退院後や今後の生活が心配
- ・介護保険について知りたい



お気軽にお問い合わせください。

刈羽村大字割町新田180番地1 刈羽村農村環境改善センター内

TEL: **0257-41-6520** FAX: **0257-41-6526**

【相談時間】月曜日～金曜日 8:30～17:15 (祝日及び12月29日～1月3日を除く)

### 刈羽村農村環境改善センター

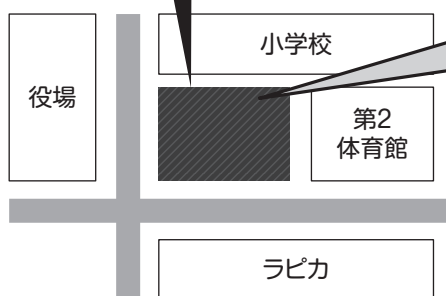

### 施設内 1階

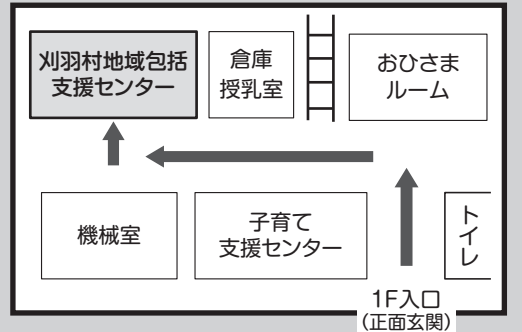

## ボランティアセンターからのお知らせ

### 平成31年度 ボランティア活動保険の加入を開始しました。

ボランティアが、ボランティア活動中の急激かつ偶然な外来の事故によりケガをされた場合や、偶然な事故により他人にケガを負わせたり、他人のモノを壊したことにより法律上の損害賠償責任を負われた場合に保険金が支払われる便利な保険です。ぜひ、ご検討ください。

#### ★保険が適用される一例です

- ・ボランティア活動中にケガをした。
- ・ボランティア活動中に他人にケガをさせてしまった。
- ・ボランティア活動中に他人のモノを壊してしまった…など。

#### ★ボランティア活動保険補償期間

2019年4月1日～2020年3月31日までの1年間

※年度途中での加入が可能です。

※年度途中の加入であっても補償期間は2020年3月31日までとなります。

※ボランティア活動保険加入日の翌日から、補償の適用となります。

#### 《受付時間》

平日午前8時半から  
夕方17時半まで

※時間外を希望の方は、  
下記までお問い合わせ  
ください。

#### ★年間保険加入料 一例

プラン	1名あたりの保険加入料
基本Aプラン	350 円
天災Aプラン	500 円

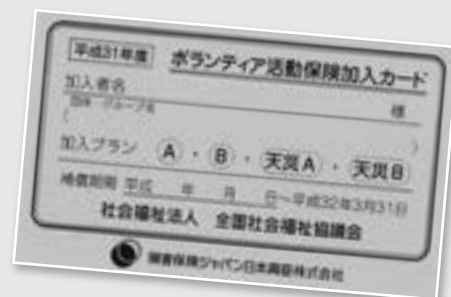

お気軽に  
お問い合わせ  
ください。

社会福祉法人刈羽村社会福祉協議会・ボランティアセンター  
刈羽郡刈羽村大字刈羽1431-1  
TEL:0257-45-2026 FAX:0257-45-2066

毎週、土・日曜日は、  
老人福祉センターを無料開放  
しています。

開放時間：午前9時から夕方4時まで  
(お風呂は午前10時から利用できます。)  
ゆったりとおくつろぎください。

### 刈羽村民活センター会員募集中!

働く意欲のある60歳以上の方、民活センターに  
登録してお仕事をしてみませんか?!

随時、会員を募集しています。

【問い合わせ】刈羽村民活センター

☎0257-45-2026



### 年金のお受取は JA 柏崎刈羽支店で!

商品券1,000円プレゼント 平成32年2月29日まで

さらに特典がいっぱい!



特典 1  
年金定期貯金ゆたか  
+年 0.10%

特典 2  
各地区の友の会行事  
に参加できます

お問い合わせ先 JA 柏崎刈羽支店 TEL 45-2255

### 先進安全自動車装置購入費補助制度実施中!!

高齢者が使用する衝突軽減ブレーキなどが装備された  
自動車に対して、補助金制度があります。  
詳しくは、下記へお問い合わせください。



スズキ  
セニアカー  
取扱店

試乗  
できます!

ご成約  
特典  
あります!

経験豊富な  
スタッフが  
丁寧に  
対応  
いたします



Auto Mobile Inc.  
KITAKARI

北刈自動車工業株式会社

刈羽村刈羽 681-1 TEL.0257-45-2191