

かりわ 社協だより

2018
11.22

発行・編集

社会福祉法人 刈羽村社会福祉協議会
〒945-0307 刈羽村大字刈羽1431番地1

電話：(0257) 45-2026 FAX：(0257) 45-2066
E-mail：karisya@kariwasyakyo.or.jp
<https://www.shakyo.or.jp/hp/777/>

刈羽村文化祭に出店、 協力をしました！

当協議会の事業紹介をパネルに展示して、村民の皆様にも見ていただきました。



タオルでつくる手芸体験コーナー。今年もたくさんの方が参加して、かわいい子犬を作りました！



ラピカ中庭で出店をしました。今年も多くの皆様から購入をしていただきました。

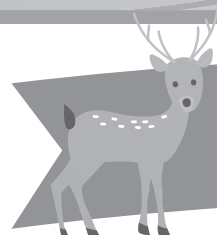

ご来場の皆様
ありがとうございました



主な目次

- 平成30年度刈羽村赤い羽根共同募金中間報告 2頁
- 善意をありがとうございます 3頁
- 刈羽村地域包括支援センターの運営について 3頁
- かりわささえ愛ねっとのご紹介 3頁
- 刈羽村民活センターへの除雪依頼について 4頁

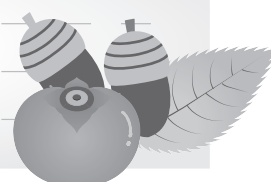

平成30年度 刈羽村赤い羽根共同募金 中間報告

目標額及び実績額

平成30年11月2日現在

区 分	目標額	実績額	助成目的
A配分	280,000円	280,000円	新潟県内の福祉施設・団体のために
B配分	1,444,000円	1,290,037円	刈羽村の地域福祉のために
C配分	448,000円	157,108円	歳末たすけあい事業のために
合 計	2,172,000円	1,727,145円	達成率 79.5%

皆様からの共同募金は、来年度の下記の活動に助成されます。

印の事業は、刈羽村社協が行う事業です。

ボランティアセンター事業

- ボランティアの育成やボランティアに関する各種相談等を実施します。
- また、刈羽村社協 PR イベント「福ふくフェスティバル」を開催します。

(事業者)NPO 法人ゆめ福祉会 夢工房 企業受託作業の拡充事業

- 障がいがある方への就労機会の提供として行っている企業受託作業の効率を上げるために作業機とイスを購入します。

いどばた喫茶おいで家事業

- 村内の地区集会場や老人福祉センターを会場として、ぶらりと出掛けられる居場所づくりや地域間の交流を目的として開催します。

マイクロバス貸出事業

- 社会福祉事業の活性化を図り、地域在宅福祉の増進を図ることを目的として刈羽村社協が所有するマイクロバスを広く村民の方に貸し出します。

福祉教育事業

- 子どもの頃から福祉に興味関心を持ってもらうため、刈羽小・中学校の福祉教育への協力を行います。
- 住民の方を対象に学習会も開催します。

米寿慶祝事業

- 米寿を迎えられる方のお宅に民生委員さんと社協職員がお祝い訪問します。

歳末たすけあい事業の財源としても助成されます。(今年度のC配分事業に助成)

より良い年末年始を過ごしていただくために、要介護4または5の方、身体障害者手帳1・2級、療育手帳A、精神保健福祉手帳1級をお持ちの方、80歳以上の一人暮らしの高齢者の方を対象に、正月用品のお届け、または歳末の家事援助などを行います。

申込み・問合せ先 刈羽村社会福祉協議会

電話0257-45-2026

善意をありがとうございます。

期間：平成30年5月11日～11月15日

●大字西元寺 有限会社勝山農産 武本幸雄 様 勝山ふれあいまつり(米販売部) 10,000円
●大字上高町 巻口 寛 様 父：進様ご逝去により 100,000円

皆様からいただいたご寄付は、社会福祉活動のために活用させていただきます。ありがとうございました。

お知らせ

刈羽村地域包括支援センターの運營業務を受託します。

平成31年4月から当協議会が刈羽村から委託を受け、刈羽村地域包括支援センターを運営いたします。当協議会が地域包括支援センターの運営を担うことで、今まで築いてきた様々なネットワークを活用しながら、地域の皆様が住み慣れた地域で安心して暮らし続けることができるように支援活動を行います。

また、当協議会が現在行っている事業と連携し、老若男女を問わず一体的な地域福祉の推進を図っていきます。村民の皆様、よろしくお願いいたします。

	平成31年3月31日まで	平成31年4月1日から
運営主体	刈羽村	刈羽村社会福祉協議会
設置場所	刈羽村役場福祉保健課内	刈羽村農村環境改善センター内

事業紹介

ちょっとした困りごとはありませんか？

かりわささえ愛ねっとのご紹介

日々の暮らしの中で「ちょっとした困りごと」はありませんか？

かりわささえ愛ねっとは、地域の協力者と困りごとのある方をつなぐことで地域の中で支え合う住民参加型福祉サービスです。ちょっとした困りごとを解決してほしいという方は、当協議会へご相談ください。

<対象者>

- 高齢の方、心身に障がいがある方
- その他（ケガや病気、妊娠中など、何かしらの理由で日常生活を営む上で支援を必要とする方）

<サービス内容>

- 散歩の付き添いや話し相手など
- 衣類の整理、簡単な補修など
- 住居の簡単な掃除、ゴミ出しなど
- 薬取り、買い物など
- 玄関先の雪かきなど
- その他

<サービス利用料金>

30分100円（+交通費100円）

協力会員同時募集中！



短納期・小ロットにも対応

株式会社 **柏崎第一印刷**

〒945-1354 新潟県柏崎市佐藤池新田213番地1
TEL(0257)22-1881(代) FAX(0257)22-1882
E-mail desk@kdpro.jp



●福祉用具カタログ差し上げます。お気軽にどうぞ！



株式会社 **アイザカ** 福祉事業部

アイ・ケアーズ

TEL 0257-23-4411 新潟県柏崎市長峰町11番12号

報 告

『第2回福祉についての勉強会』を開催しました。

開催期日：平成30年10月28日（日）13：30～15：30

会 場：刈羽村老人福祉センター

講 演：「住み慣れた地域で共に暮らしていくために」

講 師：柏崎総合医療センター 作業療法士 横田 剛 氏

参 加 者：29名



認知症を理解する

地域とのかかわりをもつ

責めない

役割をもつ

交流がない外出は男女ともに要介護のリスクが高い

…などについて学びました。

報 告

『介護者のつどい』開催しました。

開催期日：平成30年11月15日（木）9：30～13：00

会 場：刈羽村生涯学習センター「ラピカ」調理室

内 容：管理栄養士の講話及び調理実習

【高齢期に必要な栄養を摂るための食事】

講 師：刈羽村福祉保健課 管理栄養士 武本智子 様

参 加 者：10名



介護食の工夫の仕方が分かった

皆で楽しく調理することが出来た

身近なもので簡単に作れて美味しかった

次回 介護者のつどい 平成31年2月21日（木）「介護者同士の交流会」 刈羽村老人福祉センター 参加費：無料



民活センターからのお知らせです！

『除雪』ご用命ください。

除雪について、従来の申込み方法の他に今年度から事前申し込みを開始いたします。詳しい内容は、11月22日に全戸配布される「民活センターからのお知らせチラシ」をご覧ください。

その他、冬囲い、障子貼りなど、各種作業を承りますのでご相談ください。

毎週、土・日曜日は、 老人福祉センターを 無料開放しています。

開放時間：午前9時から夕方4時まで
（お風呂は午前10時から利用できます。）
ゆったりとおくつろぎください

刈羽村民活センター 会員募集中！

働く意欲のある60歳以上の方、民活センターに登録してお仕事をしてみませんか？！
随時、会員を募集しています。

問い合わせ
刈羽村民活センター
☎0257-45-2026

年金のお受取は JA 柏崎刈羽支店で！

商品券2,000円プレゼント

平成31年2月28日まで

さらに特典がいっぱい！

特典 1

とくだね定期貯金
+年 0.10%

特典 2

各地区の友の会行事
に参加できます

お問い合わせ先 JA 柏崎刈羽支店 TEL 45-2255

先進安全自動車装置購入費補助制度実施中！！

高齢者が使用する衝突軽減ブレーキなどが装備された自動車に対して、補助金制度があります。
詳しくは、下記へお問い合わせください。



スズキ
セニアカー
取扱店

試 乗
できます！

ご成約
特典
あります！

経験豊富な
スタッフが
丁寧に対応
いたします



Auto Mobile Inc.
KITAKARI

北刈自動車工業株式会社

刈羽村刈羽 681-1 TEL.0257-45-2191