

5

ふれあいネットワーク

そよかぜ

2021
第70号



御幸・清澄町老人クラブ「幸清会」より手縫いの雑巾100枚を寄贈していただきました。この手縫い雑巾は、福祉活動の一環とし、町内にある高齢者福祉施設に分配し使用していただきました。ありがとうございます！

森町社会福祉協議会

この広報紙「そよかぜ」は赤い羽根共同募金の助成で発行されています

森町社会福祉協議会 令和三年度事業計画

3月18日、森町社会福祉協議会理事会、3月25日、評議員会が開催され、新年度の事業計画・予算について承認されましたので概略をもって報告いたします。

基本方針

新型コロナウイルスの影響により、感染対策を意識した生活様式が定着し、私たちの日常は大きく変化いたしました。また、少子化による人口減少、高齢化による介護人材の担い手不足、生活困窮がもたらす貧困の連鎖や虐待、引きこもりによる社会的孤立など地域とのつながりの希薄化等がこれまでも問題化されておりましたが、より一層、加速の一途をたどっております。

社協事業においても、介護予防や生きがいづくりとして、町民の皆さまにご理解、ご協力いただいております「ふれあいサロン」や「さくら体操教室」等の行事が、感染予防の観点から中止せざるを得ない状況が続いております。

こうした状況下ではありましたが、新たな社協の取り組みとして、令和3年1月28日、町内での大規模災害に備えて、森町と社協による「森町災害ボランティアセンターの設置及び運営に関する協定書」を締結出来たことは、町民の安心安全を考える上で、大きな一歩となっております。

また、コロナ禍により収入の減少や失業をされた町民の方に対する生活費保障制度として、北海道社会福祉協議会が本部となっております「緊急小口資金・総合支援資金特例貸付」の相談受付については、迅速かつ丁寧な対応を、職員一丸となって取り組んでおります。

新規事業としましては、「法人後見事業」への取り組みに向けた準備を今年度より進めてまいります。当事業は、当町社会福祉協議会が、成年後見人または保佐人等となり、ご親族等が個人で成年後見人等に就任した場合と同様に、判断能力が不十分な方の保護・支援を行うものであります。これまで日常生活自立支援事業を実施し培った高齢者や障がい者への支援のノウハウを活かし、町民の皆さまに新たなサービスとして定着できるよう、準備をすすめてまいります。

今後ともコロナ禍の影響を見極めつつ、当町社会福祉協議会は、地域福祉を推進する中核団体として、これまで以上に行政とのパートナーシップを強化するとともに、地域住民の主体的参加により地域において充実した生活ができるよう「地域包括ケアシステム」の構築に積極的に参画することや、大規模な自然災害の発生時に備え、支援活動の円滑な実施に向けた災害ボランティア現地対策本部の組織整備に取り組むなど、「ひとりの不幸も見逃さない社協」を目指して、町民一人ひとりに寄り添った福祉活動に努めてまいります。

事業計画

1. 地域福祉活動の推進

①小地域ネットワーク活動事業の推進

高齢者・障害者世帯の見守り活動や援助活動はもちろん、地域住民の交流、支え合い活動など幅広い福祉活動に援助いたします。前年度納めた社協一般会費の40%を地域福祉活動費として町内会へ助成します。

②住民への啓蒙

社会福祉活動について広報紙『そよかぜ』を年4回全戸配布します。また、地域の福祉活動を取り上げ、親しみある広報紙作成に努めます。

③共同募金事業の推進と団体の育成

共同募金の大きな特徴は、地域福祉推進のための募金と助成が一体となったしくみであり、募金事業の理解を深め、広く住民の協働と活動奉仕員の拡充に努め、事業の推進に努めます。

④ボランティア活動の普及と育成

地域におけるボランティアの需要が多様化する中で、ボランティア団体の育成と各方面におけるボランティアの発掘と活動要請に努めます。また、行政と連携し高齢者に対する生活支援や軽度な介護ボランティアを行う「生活支援サポーター事業」実施を通じ、「地域包括ケアシステムの構築」にむけて取り組んでまいります。

⑤災害ボランティアセンターの組織整備

当町にて大規模災害が発生した場合に、各地から災害復旧支援のため、駆け付けることが予想されるボランティアに対してスムーズな受け入れと被災者の立場に立った活動を行うために、行政と連携し災害ボランティアセンターの組織体制整備に取り組みます。

⑥森町ボランティアセンターの推進

ボランティア活動を推進するための活動拠点として各種ボランティア団体の育成、相談、連絡調整、情報の提供を行います。

⑦相談事業の推進

総合相談窓口の常設。内容に応じた関係機関との連携をします。

⑧老人福祉・心身障がい者対策と団体との連携

地域住民の高齢者、心身障がい者（児）に対する理解を深め、老人クラブ連合会及び身体障害者福祉協会等への協力援助に努めます。また、精神保健福祉対策として支援団体との連携協力を促進します。

2. 「ふれあいサロン」と介護予防・地域支援事業の推進

ふれあいサロンは毎月1回開催されます。高齢者や障がい者の社会参加、健康づくり、閉じこもり防止を目的に、誰でも気軽に参加できるサロンづくりに努めます。また、地域間交流促進のため「出前サロン」の取り組みも推進します。また、地域単位でのサロン活動への協力支援に努めます。

3. 生活福祉資金等の利用促進と援助

低所得世帯、障がい者、高齢者等生活問題の解決のため、生活福祉資金や愛情銀行の利用を促し、また必要に応じ生活困窮者自立支援事業制度を活用した支援を実施します。また、公益的取り組みとして「生活困窮者等に対する安心サポート事業」へ参画し、制度の狭間にある生活困窮者の自立支援に努めます。

4. 日常生活自立支援事業の推進

高齢や障がいにより日常生活を送る上での判断に不安のある方を対象に、生活費の管理、書類等の預かりなどを定期的に行う福祉サービスを当社協が主体となり実施しています。関係機関とも協力し、一人でも多くの方にサービスが提供されるよう円滑な事業運営に努めます。

5. 灯籠設置事業

町民の方がお亡くなりになった際、町内の葬儀社3社【(有)伊端造花店・(有)松閣園・(有)ひらた葬祭社】のご協力・ご厚意により、葬儀に灯籠をお供えします。

6. 福祉用具の無料貸出

町内会・老人クラブ・ボランティア団体等での各種行事等に活用できる車イスやレクリエーション用具等を貸出します。

令和3年度 森町社会福祉協議会収支予算

拠点区分：法人運営

(単位：千円)

科 目		予算額
事業活動による収支		
収 入	会費収入	6,000
	寄附金収入	2
	経常経費補助金収入	19,829
	受託金収入	203
	貸付事業収入	1,000
	受取利息配当金収入	2
	その他の収入	132
	事業活動収入計①	27,168
支 出	人件費支出	17,768
	事業費支出	1,063
	事務費支出	3,873
	貸付事業等支出	1,000
	共同募金配分金事業費	5,434
	助成金支出	80
	負担金支出	150
	事業活動支出計②	29,368
事業活動資金収支差額③=①-②		△2,200

科 目		予算額
施設整備等による収支		
収入	施設整備等収入計④	0
支出	施設整備等支出計⑤	0
施設整備等資金収支差額⑥=④-⑤		0
その他の活動による収支		
収 入	積立資産取崩収入	1,001
	その他の活動による収入	1
	その他の活動収入計⑦	1,002
支 出	積立資産支出	502
	その他の活動支出計⑧	502
その他の活動資金収支差額⑨=⑦-⑧		500
予備費⑩		100
当期資金収支差額合計⑪=③+⑥+⑨-⑩		△1,800
前期末支払資金残高⑫		1,800
当期末支払資金残高⑪+⑫		0

じぶんの まちを 良くするしくみ

共同募金は森町の福祉活動を支えています

令和2年度赤い羽根共同募金の総額

3,320,190円



赤い羽根
共同募金

赤い羽根共同募金は次のように助成されます。

全国・全道の広域な福祉に活用 **723,000円**

・災害等準備金（被災した地域へ）など

じもとの福祉に活用 **2,597,190円**

・福祉団体及び地域福祉活動



【じもとへの助成】

町内会活動（小地域ネットワーク事業）、森町ボランティアの会、森町日赤奉仕団、森町更生保護女性会、港町なかよし会、虹の会、森町ボランティア連絡協議会、森町老人クラブ連合会、森町身体障害者福祉協会、森町介護福祉施設連絡協議会、森町手をつなぐ育成会、森町認知症の人と共に歩む会、森町青葉母子寡婦会、チェリーサークル、サポーターさくら、さくら会、ane妻サークル、森高等学校、砂原中学校、森中学校、さわら小学校、森小学校、尾白内小学校、駒ヶ岳小学校、濁川小学校、ふれあいサロン運営、ボランティア保険助成、広報紙「そよかぜ」へ助成（敬称略・順不同）

【募金の内訳】

・戸別募金 ……………2,063,351円
・企業募金 ……………859,122円
・学校募金 ……………99,845円
・街頭募金 ……………19,077円
・興行募金 ……………4,000円
・募金箱、バッジその他 ……274,795円



令和2年度 赤い羽根募金箱協力店・事業所・学校

グリーンピア大沼

ちゃっぷ林館

ケルン

フォーレスト

道の駅 YOU・遊・もり

あったかさわらパークゴルフ場

㈱ツルハ 森店

㈲兄弟共友自動車整備

J A新函館森基幹支店・濁川事業所

チロルの森

スーパーとうかい砂原店

向歯科医院

鎌田医院

森漁業協同組合購買店舗

就労支援センターWORKハウス

森警察署

青雲の森

上村商店

㈱丸魚岩本水産株式会社

さわやかセンター・砂原

つど〜る・プラザ・さわら

新都市砂原病院

森町役場

森町役場砂原支所

東日本宇佐美㈱森バイパス給油所

森高等学校

森中学校

砂原中学校

さわら小学校

森小学校

駒ヶ岳小学校

尾白内小学校

鷺ノ木小学校

濁川小学校

（順不同・敬称略）

企業募金は、101の事業所から859,122円のご協力をいただきました。

社会福祉法人 青雲の森
石井木材(株)
(株)キタセキ駒ヶ岳給油所
東日本産業(株)
カネカ北海道スチロール
(株)森工場
(株)加藤土建
新函館農業協同組合森基幹支店
森ライオンズクラブ
(一社)森青年会議所
森ロータリークラブ
森商工会議所
(有)兄弟共友自動車整備
(有)ダイカスモーク
(株)マルモ食品
(株)マルモフーズ
(有)ガレージサンディ
小樽珍味(株)
セブンイレブン本町店
森医交会
澁谷漁業
もりまちのパンやさん たむら
パチンコパーラージャック
いなみ食品工業(株)
龍光寺
工藤建設(株)
Primeヘアースタylistサロン
ビジネスホテルフレスコ

(有)マルイゲタ
清水建設
株式会社アンサー
野村設備工業(株)
(有)コーリュウ
(有)松田龍雲堂
(有)マルミ吉田商店
(株)佐々木精肉畜産みゆき販売
鮨おおね田
堀尾クリーニング店
ダスキン あべ店
星組渡辺土建株式会社
(株)佐藤エネルギー
江尻運送(株)
森清掃(株)
カネコ木村水産(株)
(株)ハルキ
名北ミート株式会社
道南化成工業株式会社
北海道道南畜産事業協同組合
道南福祉ねっと
(有)ミュージック館
インターファーム(株)道南事務所
(株)皆口組
森自動車学校
(株)森ハイヤー
(有)日興ハイヤー
プラザ武蔵

ラメール森〈豊生園〉
あんずケア(株)
道南森ロイヤルケアセンター
北海道ニチモウ(株)
丸協石油(株)
森町建設協会
(有)阿部保険事務所
(株)イワシマ
函館歯科医師会森部会
(株)P & S いわた
(株)河野組
森漁業協同組合
森水産加工業協同組合
花ゆう介護サービス(有)
(有)広工業
渡島国際交流事業協同組合
(株)メリーライフ
スーパーとうかい砂原店
(有)ひらた葬祭社
(有)新谷損害保険サービス
(有)丸大 大須賀商店
(有)茅部清掃
砂原漁業協同組合
(有)ひらた商店
(株)北水澤田
(株)マルハニチロ北日本森工場
(株)ニチレイフーズ森工場
(株)マルマス

(株)角野水産
カネキチ澤田水産(株)
(有)ダキヤマニシ西村商店
(有)さわら管財交通
(株)小泉水産
(有)カネヤマ松浦水産
(社福)さわら福祉会シャリテさわら
(有)関商会
(有)三輪商会
(株)ワイエスフーズ
(株)西村鉄建工業
ヤマイチ水産(株)
(株)丸太水産
(株)上田商会
丹波工業
(株)丸魚岩本水産
医療法人雄心会新都市砂原病院
(有)内浦自工

(順不同・敬称略)



森高等学校



砂原中学校



森中学校



森小学校



さわら小学校



駒ヶ岳小学校



濁川小学校



尾白内小学校



鷺ノ木小学校



赤い羽根共同募金にご協力いただきました各町会の皆さま、募金ボランティアの皆さま、ありがとうございました。

● 令和2年度 赤い羽根共同募金地域＜戸別＞集計表

区 分	金額	区 分	金額	区 分	金額	区 分	金額
赤井川	45,000	森川町(2区・5区一部)	126,650	本茅部町	18,000	さわやか	57,550
駒ヶ岳(焼山) A	11,000	森川町(3区)	56,800	石倉町(東)	7,550	場中第1	20,000
駒ヶ岳(焼山) B	13,500	森川町(4区・5区一部)	108,410	石倉町(西)	7,000	場中第2	28,000
駒ヶ岳(逆川)	22,000	御幸清澄	90,000	濁川	87,000	小石崎	10,500
駒ヶ岳(西山)	21,500	本町(東)	15,000	二ツ山	9,800	押出	31,100
駒ヶ岳(中新道)	17,300	上台町(1)	21,000	沼尻	23,200	合 計	
駒ヶ岳(東山)	18,200	上台町(2)	41,300	彦澗第1	32,750	2,453世帯	
尾白内	35,000	上台町(3)	48,550	彦澗第2	26,500	2,063,351円	
港町	56,000	上台町(4)	40,600	彦澗第3	26,500		
白川	20,000	みどりヶ丘	60,000	会所町第1	26,000		
姫川	29,000	鳥崎町(A)	90,600	会所町第2	2,001		
常盤町	120,000	鳥崎町(B)	93,100	四軒町	44,200		
新川町(甲)	25,000	富士見町	60,000	砂原2丁目	66,600		
新川町(乙)	53,800	鷲ノ木町	23,000	砂原中央	47,390		
森川町(1区)	47,500	蛸谷町	25,000	度杭崎第1	56,900		



東森長寿会ポッチャ体験会

令和3年3月26日、東森長寿会で、ポッチャ体験会が実施されました。ポッチャは、パラリンピック競技でもあり現在話題のスポーツです。当日は、東森長寿会での本格実施に向け、役員さんを対象とした体験会が行われ、参加者からは「初めて体験したけど、面白い」と大好評でした。



森町赤い羽根共同募金 ご当地ピンバッジ第8弾

応募総数99作品の中から2021年赤い羽根共同募金ご当地ピンバッジデザインが決定いたしました。作品は森町名物「いかめし」を模した作品です。作品提供者は、最優秀賞を受賞したさわら小学校（当時）小島璃子さんです。惜しくもデザインには選ばれませんでした。優秀賞2名は、森小学校の中村琉花さん、さわら小学校（当時）本島晴真さんです。ご協力いただきました皆様ありがとうございました。



2021年ピンバッジデザインの原画となる小島璃子さんの作品

地域福祉活動の紹介

小地域ネットワーク

上台町町内会

▶3月7日、43名の対象者の方に声かけと共に、お弁当にお手紙を添えてお届けしました。



森川町内会

▶3月17日、84名の方に声掛け訪問をし、ぼたもちとお茶をお届けいたしました。



地域福祉活動を紹介します！

各町内会が行う福祉活動は配食にとどまらず、特色ある様々な活動が実施されています。社協ではそうした活動が地域全体に広がるように広報「そよかぜ」を通して、地域福祉活動を紹介しています。お気軽にご連絡ください。

お問合せ先 森町社会福祉協議会 TEL3-2280

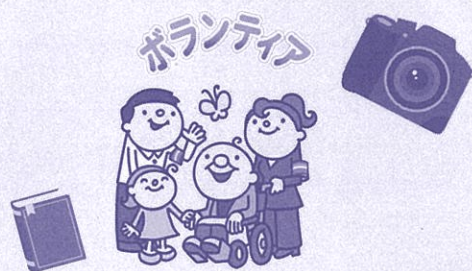

森町社会福祉協議会一般会費納入のお願い

森町社会福祉協議会は、地域での人と人とのつながりを大切にし、住み慣れた地域で安心して生活できる福祉のまちづくりを目指し、地域福祉の推進に努めているところであります。

会費は地域福祉事業を推進する上で貴重な財源であり、各ボランティア団体活動への助成、町内会での小地域福祉活動への支援、サロン運営などの助成をはじめ、社会福祉を目的とする事業に使われています。社協の一般会費は、年1,200円（月100円）です。会費の納入については、町内会にご協力をいただいております。「住民会員制度」は多くの市町村で取り入れられており、一人ひとりが地域福祉を自らの活動として受け止め、地域福祉活動に参加していただいている住民相互の支え合い制度です。

善意のご寄付 ありがとうございます

前号から令和3年4月9日分までを掲載しています。

- みゆき販売佐々木青果店 様 20,000円
- 北海道コカ・コーラボトリング(株)様
(町内福祉施設へ飲料水贈呈)
- 匿名 様 5,000円
- 御幸・清澄老人クラブ 幸清会 様
雑巾 100枚(高齢者福祉施設へ)



ありがとう
ございます！

手作りの雑巾を渡す
幸清会 阿部会長(写真右)

福祉用具無料貸出のご案内

社会福祉協議会で保有する車いす・レクリエーション用具、プロジェクター、軽トラなど無料貸出しております。町内会行事やサークル活動にご利用ください。

その他、いろいろありますのでお問い合わせください。社協職員が指導いたします。



俳句 「茅部栗吟社」

※興味のある方は、一緒に俳句を楽しみませんか。
お問い合わせは 2-5848 金谷
2-4707 葛西まで

高齢を 生きて命の 咳こぼす
山本 陽子

卒業の 先へ輝く 道ありき
中島まさ子

灯籠事業

町民の方がお亡くなりになった際に、町内の葬儀社(3社)のご厚意により社協の灯籠を供えさせていただいております。※地域福祉の推進は、住民参加が基本と考えられることから、現在社協では住民会員制を設け活動へのご協力をいただいております。このことから会員の方が亡くなられた際にはご冥福をお祈りし、各葬儀社さまのご協力のもと灯籠事業を実施しています。



【灯籠事業協賛葬儀社】

- (有)伊 端 造 花 店 (2-2374)
- (有)松 閣 園 (2-2827)
- (有)ひらた葬祭社 (8-2047)



“このマークをご存知ですか？「白杖SOSシグナル」マーク”

視覚に障がいのある方が、外出先で道に迷ったり不安な時や災害時など何か困った際に、白杖を頭上50cmに掲げて周囲に助けを求める合図のことです。街中で白杖を掲げている視覚に障がいのある方を見かけたら、軽く肩をたたいて「何か手伝うことがありますか？」と声をかけるなどご理解、ご協力をお願いいたします。

【編集・発行】社会福祉法人 森町社会福祉協議会

〒049-2326 茅部郡森町字御幸町3-2

電話：01374-3-2280 FAX：01374-3-2281

【印刷】株式会社 P&Sいわた

〒049-2313 茅部郡森町字森川町182

電話：01374-2-2355 FAX：01374-2-6344

心配ごと相談所

日常生活の悩みや心配ごとについて相談員が応じ助言いたします。相談内容によっては専門機関へのご紹介もいたしますので、お気軽にご相談ください。