

ふれあいネットワーク

しゃきょう

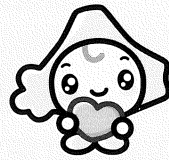

# 浜中町社協だより



7月号  
R3

## 社協理事会・評議員会及び 福祉団体総会終了

令和3年度の社会福祉協議会理事会、評議員会が5月から6月にかけて開催されました。また、事務局を担当している6つの関係福祉団体総会も4月15日開催の遺族会総会を皮切りにすべて終了しています。

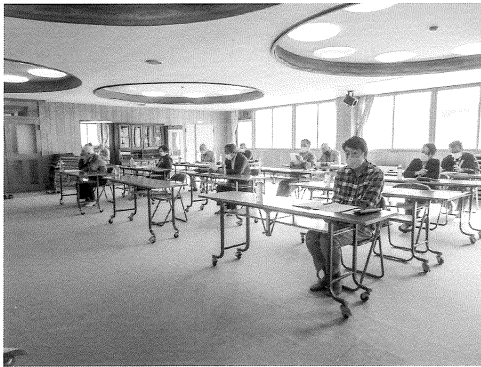
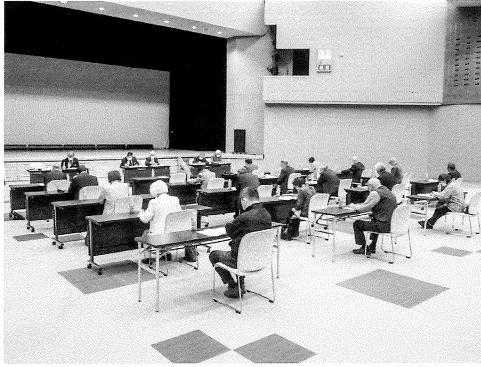
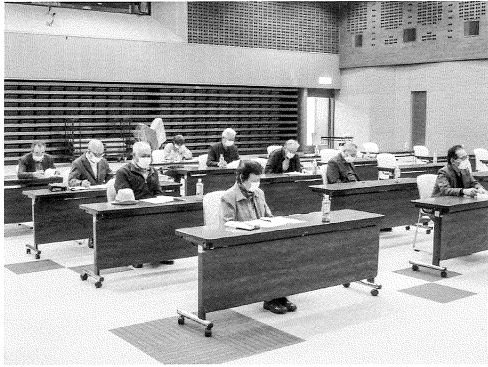

## 浜中町老人クラブ連合会「釧老連ゲートボール大会」・「釧老連東ブロック研修会」参加

釧路地区老人クラブ連合会主催のゲートボール大会が7月6日、標茶町で、東ブロック研修会が7月14日、厚岸町にて開催されました。特にゲートボール大会は40回の節目として、最後の大会となりました。参加された方々は最後まで熱心にプレーしていました。



釧路地区老人クラブ連合会主催のゲートボール大会

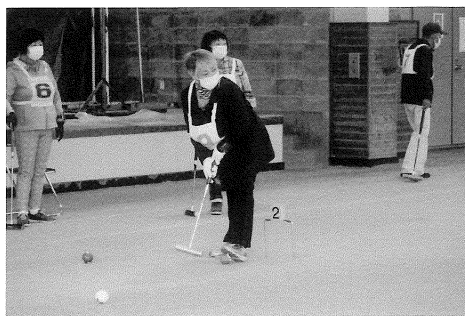

東ブロック研修会

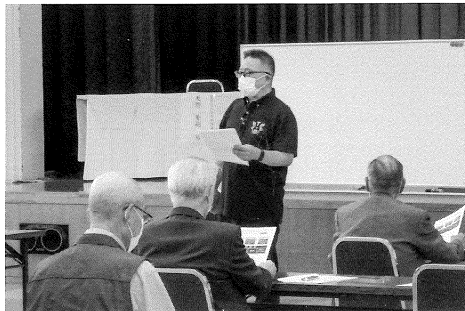

令和2年度決算・財産の状況

社協は地域福祉活動推進の中核的役割を担い、公的な性格を持つ社会福祉法人として、会費・寄付金・募金などたくさんの善意をいただいております。町民みなさまのご理解とご協力をお願い申し上げます。

社協は内部監査と外部監査を実施し、知事や法務局へ届出しています。

令和2年度資金収支計算書 (令和2年4月1日～令和3年3月31日 単位：円)

借方科目	金額	貸方科目	金額
人件費	25,370,911	受取利息配当金収入	386
会議費	63,719	会費収入(自治会・町内会)	510,400
旅費交通費(事務費)	82,650	一般寄付金収入	1,105,000
正副会長会	(6,700)	一般募金配分金収入	421,562
理事会	(40,000)	歳末たすけあい配分金収入	807,000
評議員会	(27,950)	町補助金収入	33,975,000
監事会	(3,500)	道社協受託金収入	91,600
役職員旅費	(4,500)	町受託金収入	15,765,000
事務消耗品費	162,142	介護セタ-事業収入	7,424,540
印刷製本費	271,475	処遇改善交付金収入	481,410
通信運搬費	231,777	介護プランセンター事業収入	1,952,800
業務委託費	19,380	雑収入	985,422
雑支出(事務費)	133,980	積立金戻入収入	3,300,000
車輜費	607,072	前期末支払資金残高	1,579,516
雑支出(事業費)	63,200		
自立生活支援事業費	6,800,000		
外出支援事業費	5,350,000		
移動支援事業費	3,475,678		
介護センター事業費	15,259,636		
介護プランセンター事業費	5,224,480		
助成金支出	1,631,215		
老人クラブ連合会助成金	(63,000)		
老人福祉費助成金	(313,215)		
単位老人クラブ助成金	(98,000)		
身体障害者福祉協会助成金	(63,000)		
遺族会助成金	(65,000)		
保護司会助成金	(30,000)		
歳末たすけあい配分金	(807,000)		
共同募金委員会助成金	(21,000)		
浜中地区子ども会助成金	(80,000)		
民生児童委員助成金	(66,000)		
ボランティア団体連絡協議会助成金	(25,000)		
負担金支出	228,800		
その他活動による支出	1,518,849		
固定資産取得費支出	151,750		
予備費支出	590,955		
当期末支払資金残高	1,161,967		
借方合計	68,399,636	貸方合計	68,399,636

貸借対照表 (令和3年3月31日現在 単位：円)

借方科目	金額	貸方科目	金額
流動資産	2,865,979	流動負債	1,704,012
預貯金	(1,185,974)	未払金	(1,490,859)
未収金	(1,680,005)	職員預り金	(213,153)
固定資産	46,721,283	退職給付引当金	24,213,857
基本財産	(1,000,000)	基本金	13,307,426
固定資産物品	(1,682,368)	第1号基本金	(1,000,000)
無形固定資産	(0)	その他の基金	(12,307,426)
権利	(72,800)	その他の積立金	9,200,000
退職給付引当資産	(7,720,620)	施設整備等積立金	(3,000,000)
退職積立資産	(16,493,237)	経営安定積立金	(5,100,000)
福祉基金積立資産	(10,552,258)	その他の積立金	(400,000)
その他の積立預金	(8,500,000)	退職慰労金積立金	(700,000)
退職慰労金積立預金	(700,000)	次期繰越活動収支差額	1,161,967
		前期繰越活動収支差額	(1,579,516)
		うち当期繰越活動収支差額	(-417,549)
借方合計	49,587,262	貸方合計	49,587,262

◎愛情金庫貸付事業特別会計資金総額(運転資金+債権) 1,804,768

## 社会福祉法人 浜中町社会福祉協議会

## 役 員 と 組 織

社協役員の任期満了により、定款に基づき新しい役員が選出されました。

今後それぞれの立場で社協事業の推進にご意見をいただき、地域福祉の増進につとめます。

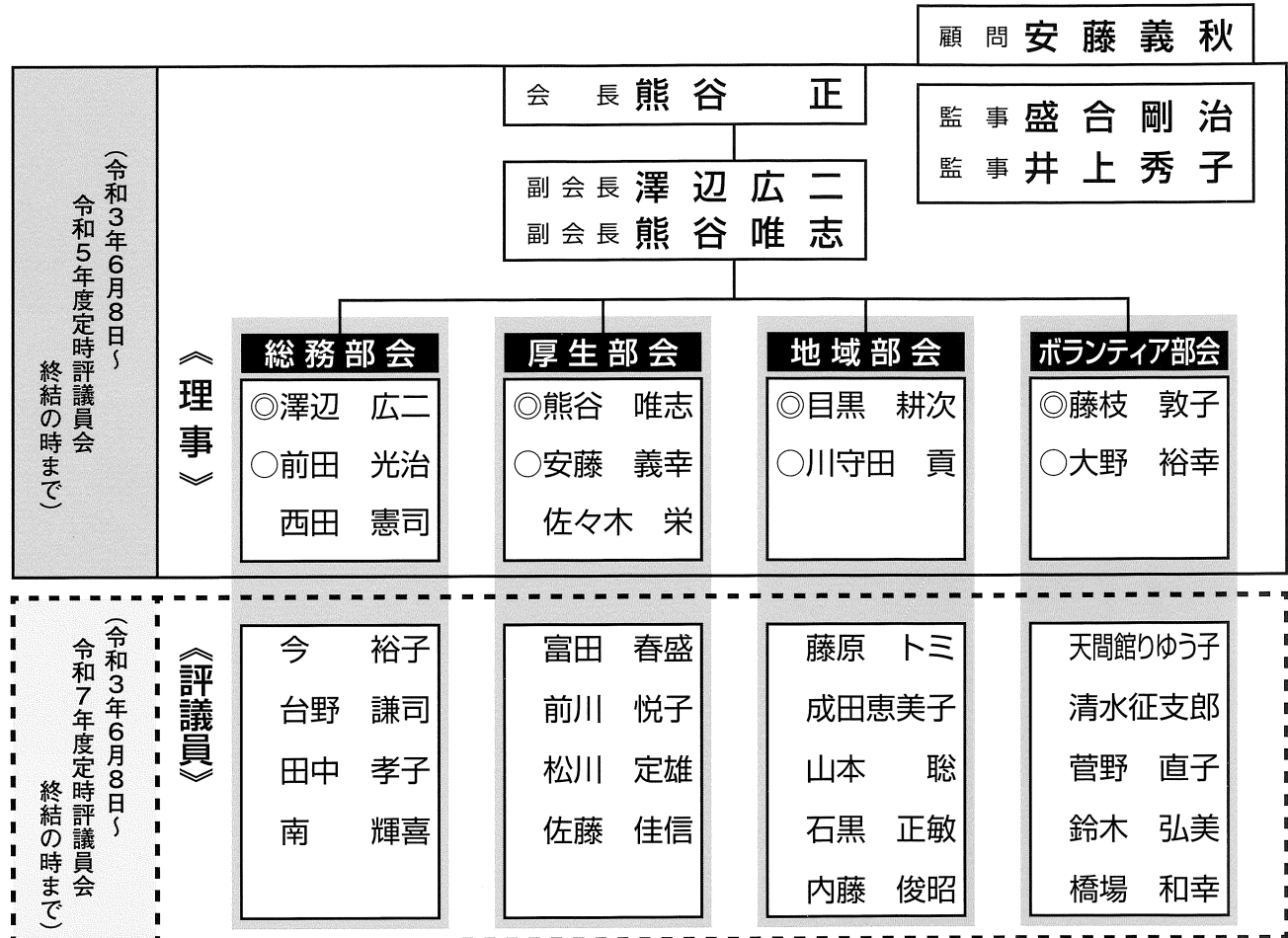

◎=部会長 ○=副部会長

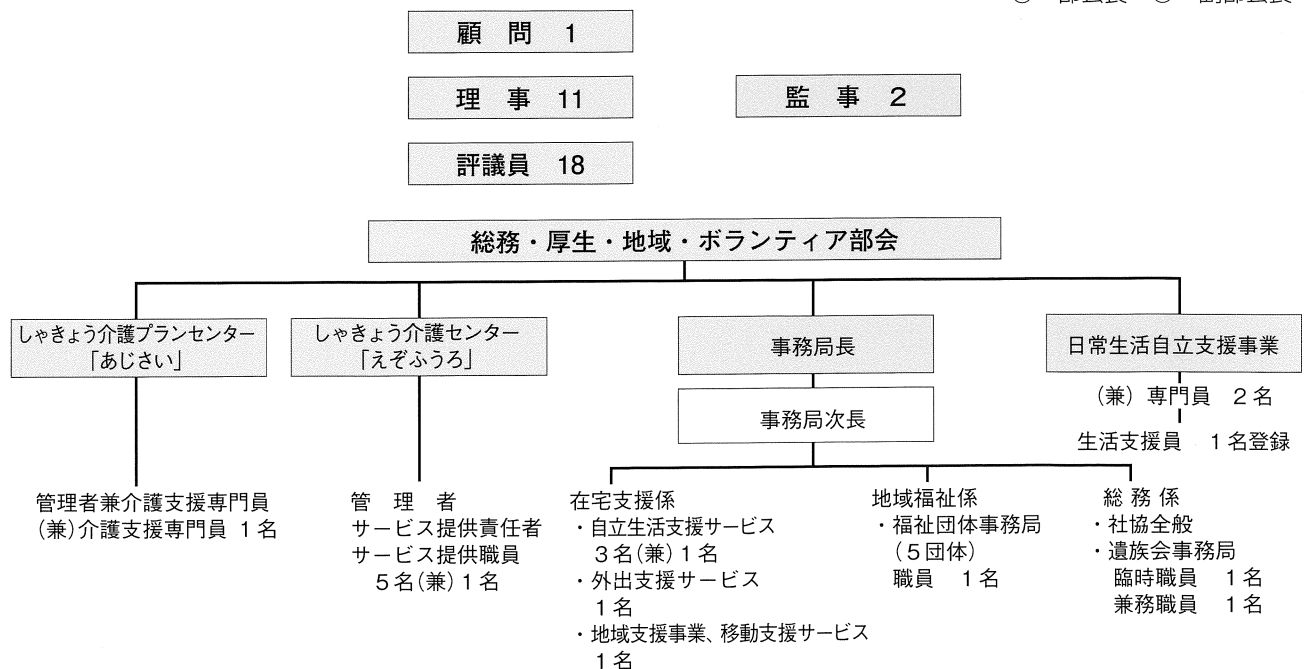





## 24時間テレビ44「愛は地球を救う」

2021年8月21日(土)～8月22日(日)放送

今年のテーマ 「想い～世界はきっと変わる」

メインパーソナリティー：King&Prince

### 浜中町特設募金所中止のお知らせ

8月22日(日)に予定していました浜中町特設募金所は新型コロナウイルス感染拡大防止のため、今年度も中止とさせていただきます。

例年、募金へのご協力頂いておりました皆様には大変残念ではございますが、何卒ご理解願います。

## 赤い羽根自動販売機ご協力御礼

役場新庁舎の1階から3階まで設置しています赤い羽根自動販売機について、予想以上のご購入をいただいております。たくさんのご協力感謝申し上げます。飲料の購入を通じて販売価格の一部が赤い羽根共同募金に寄付されています。



1階 コカ・コーラボトリング



2階 キリンビバレッジ



3階 サントリービバレッジサービス

### … 発行 …

社会福祉法人浜中町社会福祉協議会

〒088-1513

浜中町霧多布東3条1丁目(浜中町老人福祉センター内)

電話：0153-62-5016(直通) FAX：0153-62-3049

E-mail：krh31chi@atlas.plala.or.jp

HPアドレス：http://www.shakyo.or.jp/hp/172/

しゃきょう介護センター「えぞふうろ」

電話：0153-62-5252 E-mail：ezofuuro@bz04.plala.or.jp

しゃきょう介護プランセンター「あじさい」

電話：0153-62-3717 E-mail：ajisai@bz04.plala.or.jp



この「社協だより」は赤い羽根共同募金助成金の一部を受けて発行しています。

使用済み切手のなぜ??

・必ず一センチ以上の余裕を残して切り取って下さい。

・ありふれた普通切手でもかまいません。

レクターに  
とっては周  
囲のギザギ  
ザ、消印の  
日付や場所に価値があるのです。

善意の志  
ありがとうございます

(令和三年三月～七月) (敬称略)

▼資源ボランティア(使用済み切手)

新川 藤原 トミ  
円朱別 田中 勝也  
大地みらい信用金庫浜中支店