

ふれあいネットワーク

しゃきょう



浜中町社協だより

8月号
H28

～5月24日の避難訓練から～



昭和二十七年十勝沖地震津波、昭和三十五年チリ沖地震津波をはじめ、平成二十三年東日本大震災といった歴史に残る地震・津波被害を受けています。最近では四月に発生した熊本地震、六月の函館市での震度六の地震など全国各地で発生しています。

過去の教訓を活かして、私たちは日々自然と向き合いながら生活しています。次世代へ継承していくことも踏まえ、毎年五月二十四日の避難訓練は「もしもの時」を想定しながら実践する訓練の場として実施されています。

赤十字奉仕団と社協では避難場所の中から「浜中農村環境改善センター」、「茶内コミュニティセンター」、「琵琶瀬展望台」の三カ所に活動本部を設置しました。

改めて日頃からの意識や備えも含めて再確認することができる機会であったと思います。

赤十字奉仕団員の信条

- 一、すべての人々のしあわせを願い陰の力となって人々に奉仕する。
- 一、常に工夫して、人々のためによりよい奉仕ができるよう努める。
- 一、身近な奉仕をひろげ、すべての人々と手をつないで、世界の平和につくす。

団員募集中!

平成 27 年度決算・財産の状況

社協では毎年自治会等を通じて1戸あたり300円の会費をいただいております。この「会費」は人件費や事務費に充てることなく、全額事業費（敬老会補助など）として地域に還元しております。ご理解とご協力をお願い申し上げます。

※社協は内部監査と外部監査を実施し、知事や法務局へ届出しています。

平成27年度資金収支計算書（平成27年4月1日～平成28年3月31日 単位：円）

借 方 科 目	金 額	貸 方 科 目	金 額
人件費支出	29,371,593	受取利息配当金収入	3,889
事務費支出	1,383,006	会費収入（自治会・町内会）	537,400
事業費支出	25,478,717	一般寄付金収入	1,066,342
助成金支出	2,377,671	一般募金配分金収入	1,075,484
老人クラブ連合会助成金	(63,000)	歳末たすけあい配分金収入	851,000
敬老会助成金	(994,671)	町補助金収入	37,435,000
単位老人クラブ助成金	(119,000)	道社協受託金収入	73,500
身体障害者福祉協会助成金	(63,000)	町受託金収入	9,875,000
遺族会助成金	(65,000)	介護センター事業収入	9,020,924
保護司会助成金	(30,000)	介護プランセンター事業収入	2,346,380
共同募金委員会助成金	(21,000)	雑収入	63,080
歳末たすけあい配分金	(851,000)	前期末支払金残高	323,157
浜中地区子ども会助成金	(80,000)		
民生児童委員助成金	(66,000)		
ボランティア団体連絡協議会助成金	(25,000)		
負担金支出	239,800		
固定資産取得費積立金	2,000,000		
消耗品取得費積立金	500,000		
予備費支出	10,000		
当期末支払資金残高	1,310,369		
借方合計	62,671,156	貸方合計	62,671,156

事業活動計算書（平成27年4月1日～平成28年3月31日 単位：円）

借 方 科 目	金 額	貸 方 科 目	金 額
人件費	29,371,593	受取利息配当金収益	3,889
事務費	1,383,006	会費収益（自治会・町内会）	537,400
事業費	25,478,717	一般寄付金収益	1,066,342
助成金	2,377,671	一般募金配分金収益	1,075,484
老人クラブ連合会助成金	(63,000)	歳末たすけあい配分金収益	851,000
敬老会助成金	(994,671)	町補助金収益	37,435,000
単位老人クラブ助成金	(119,000)	道社協受託金収益	73,500
身体障害者福祉協会助成金	(63,000)	町受託金収益	9,875,000
遺族会助成金	(65,000)	介護センター事業収益	9,020,924
保護司会助成金	(30,000)	介護プランセンター事業収益	2,346,380
共同募金委員会助成金	(21,000)	雑収益	63,080
歳末たすけあい配分金	(851,000)	前期繰越活動収支差額	323,157
浜中地区子ども会助成金	(80,000)		
民生児童委員助成金	(66,000)		
ボランティア団体連絡協議会助成金	(25,000)		
負担金	239,800		
減価償却費	467,176		
予備費	10,000		
経理区分間繰入金	2,500,000		
当期末活動収支差額	843,193		
借方合計	62,671,156	貸方合計	62,671,156

社会福祉法人 浜中町社会福祉協議会

役 員 と 組 織（H28.6.1～H30.5.31）

社協役員の任期満了により、定款に基づき新しい役員が選出されました。
今後それぞれの立場で社協事業の推進にご意見をいただき、地域福祉の増進につとめます。

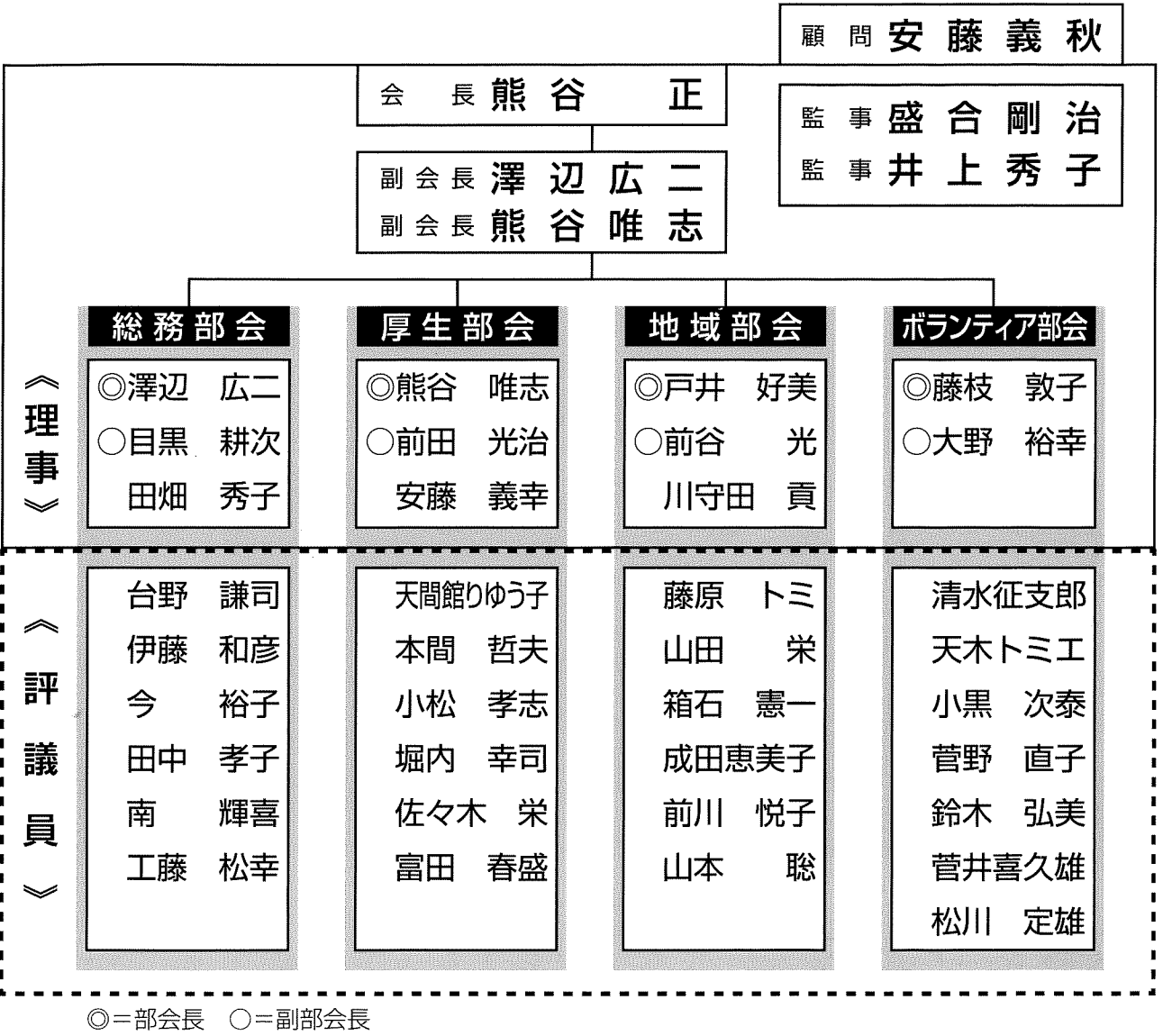

新役員のご紹介

社協が事務局を担当している福祉団体でも役員改選が行われました。新体制をご紹介します。（敬称略）

◎浜中町共同募金委員会
会 長 西原 基治（霧多布）
副 会 長 佐藤吉之輔（羨古丹）
◎浜中町ボランティア団体連絡協議会
会 長 今 裕子（霧多布）
副 会 長 木村 伸（茶 内）
◎浜中町老人クラブ連合会
会 長 佐藤吉之輔（羨古丹）
副 会 長 山崎 雷司（霧多布）
◎身体障害者福祉協会浜中町分会
会 長 石原 利彌（藻散布）
副 会 長 鈴木 和雄（茶 内）
◎浜中町赤十字奉仕団
委 員 長 久野 辰子（霧多布）
副 委 員 長 相田まり子（霧多布）
〃 天間館りゆう子（霧多布）
◎浜中町遺族会
会 長 盛合 剛治（霧多布）
副 会 長 鈴木 和雄（茶 内）

平成28年 熊本地震義援金に ご協力ありがとうございました

平成28年4月14日に発生した熊本県熊本地方を震源とする最大震度7の地震により人的被害をはじめ、家屋の倒壊など甚大な被害が発生しました。心からお見舞い申し上げます。

この災害で被災された方々へのご支援・ご協力に感謝申し上げます。皆様からお預かりしました義援金につきましては北海道共同募金会を經由して、北海道集計分が被災地の熊本県共同募金会へ送られます。

7月15日現在

霧多布 熊谷 正	10,000円	丸山散布 阿部 政喜	10,000円
サワベ写真館	5,000円	丸山散布自治会	30,000円
西原 基治	5,000円	浜中 芳賀 周一	10,000円
天間館りゆう子	5,000円	中川 和子	3,140円
堀内 博志	5,000円	羨古丹 佐藤 吉之輔	5,000円
盛合 剛治	3,000円	恵茶人 安藤 義秋	3,000円
今 裕子	2,000円	姉 別 小松 孝志	10,000円
加藤 ミチヨ	30,000円	茶内 高吉屋 征一	1,260円
しらかば婦人ボランティア	13,000円	井上 秀子	3,000円
新川 藤原 トミ	5,000円	西円朱別 寺内 千恵子	10,000円
渡散布 戸井 好美	2,040円	浜中町社会福祉協議会職員一同	15,093円



〈中・高校生ボランティアリーダー養成講座①〉(清掃活動)



●浜中町ボランティアセンター

担っています。最近の事業から一部をご紹介します。

社会福祉協議会では、本会の組織のほかに、六団体の事務局を



社会福祉協議会では、本会の組織のほかに、六団体の事務局を



〈釧老連ゲートボール大会〉(釧路市)

●浜中町老人クラブ連合会



〈北海道護国神社参拝〉(旭川市)

●浜中町遺族会

貸借対照表 (平成28年3月31日現在 単位：円)

借方科目	金額	貸方科目	金額
流動資産	3,337,129	流動負債	2,026,760
預貯金	(3,337,129)	未払金	(1,862,393)
固定資産	36,116,913	職員預り金	(164,367)
基本財産	(1,000,000)	退職給付引当金	17,785,058
固定資産物品	(476,534)	基本金	12,331,855
無形固定資産	(236,850)	第1号基本金	(1,000,000)
権利	(72,800)	その他の基金	(11,331,855)
退職給付引当資産	(4,566,180)	その他の積立金	6,000,000
退職金積立資産	(13,218,878)	施設整備等積立金	(3,400,000)
福祉基金積立資産	(10,545,671)	経営安定積立金	(2,200,000)
その他の積立預金	(6,000,000)	その他の積立金	(400,000)
		次期繰越活動収支差額	1,310,369
		前期繰越活動収支差額	(323,157)
		うち当期繰越活動収支差額	(987,212)
借方合計	39,454,042	貸方合計	39,454,042

◎愛情金庫貸付事業特別会計資金総額(運転資金+債権) 1,804,713

社会福祉法人 浜中町社会福祉協議会の組織

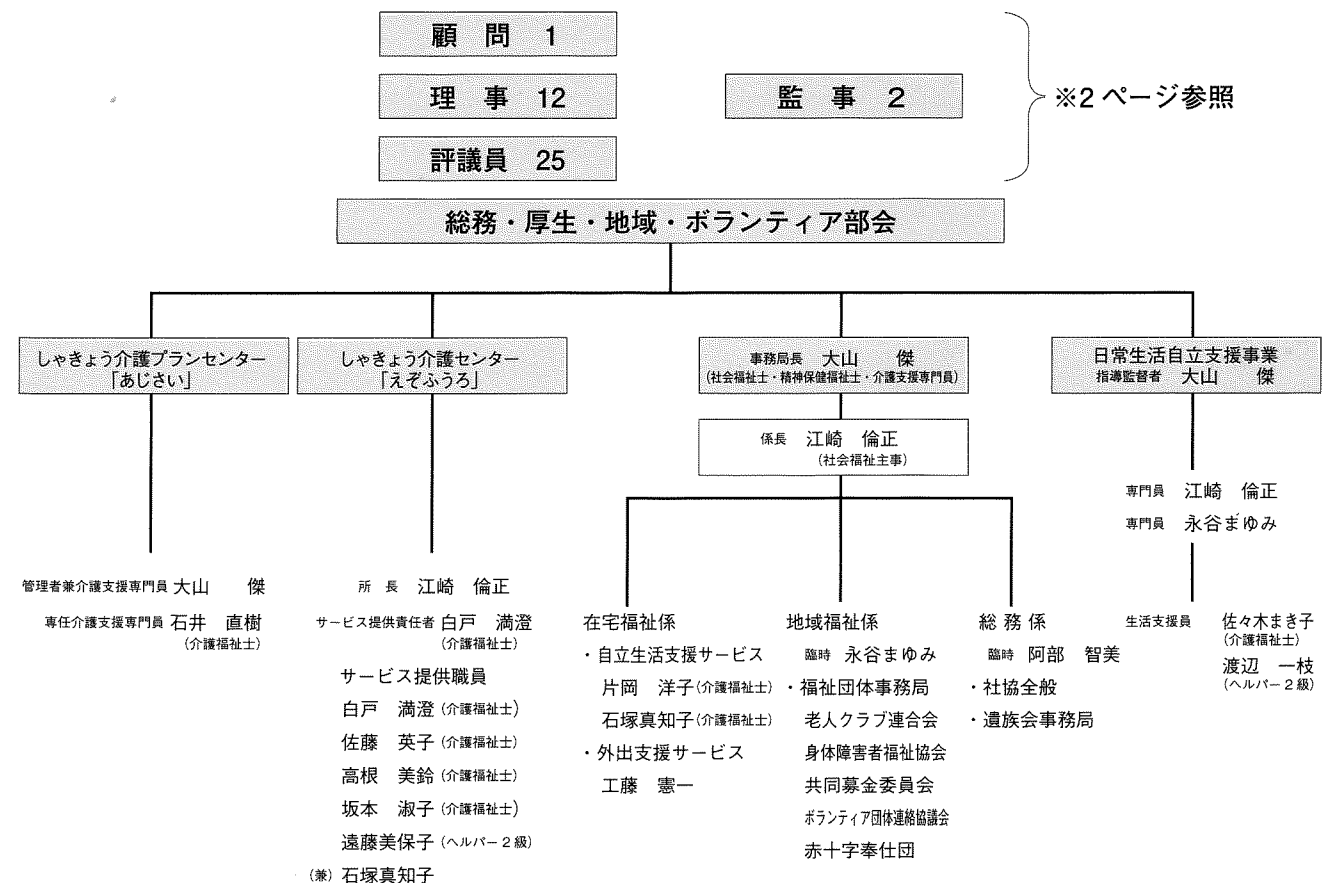



24時間テレビ39「愛は地球を救う」

24HOUR TELEVISION

2016年8月27日(土)～8月28日(日)放送

今年のテーマ

「しゃきょう」では今回11回目の

浜中町特設募金所を設置します。

予 定

〈と き〉8月28日(日)
午前9時～正午まで

〈ところ〉
浜中町老人福祉センター
(商工会となり)
(荒天は中止)

愛～これが私の生きる道～

メインパーソナリティ：NEWS

チャリティマラソンランナー：林家たい平

浜中町公認募金所 実績

第1回目(2006『絆』)	286,284円
第2回目(2007『人生が変わる瞬間』)	119,113円
第3回目(2008『誓い～一番大切な約束』)	160,973円
第4回目(2009『START!～一步を踏み出そう～』)	126,828円
第5回目(2010『ありがとう～今、あの人に伝えたい』)	91,840円
第6回目(2011『力～わたしはたいせつなひとり』)	120,216円
第7回目(2012『未来』)	122,306円
第8回目(2013『ニッポンって?～この国のかたち～』)	68,673円
第9回目(2014『小さなキセキ、大きなキセキ』)	110,029円
第10回目(2015『つなぐ～時を超えて笑顔を～』)	111,459円

お知らせ

長い間ご協力いただきましたリングブル収集は平成二十八年度(平成二十九年三月三十一日)をもって終了させていただきます。現在、リングブルのタブを切り取るのは指を傷つけるなどして危険なことから、環境面、安全面から付いたままりサイクルされています。

長年リングブル回収に多くの個人や団体の方々にご協力いただきましたことに深く感謝申し上げます。

なお、お手持ちのリングブルにつきましてはは来年三月三十一日まで受け付けておりますのでご遠慮なくお持ち下さい。

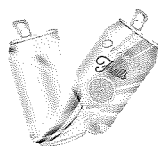

善意の志

ありがとうございます

(平成二十八年三月～平成二十八年七月) (敬称略)

▼一般寄付

榊町 台野 謙司

五〇,〇〇〇円

浜中町文化協会

六〇,四七八円

茶内ダンス友の会

二〇,〇〇〇円

▼資源ボランティア(切手・リングブル)

霧多布 中山 栄子

霧多布 藤田 フミ

霧多布 小松 寿子

霧多布 原田ヤエ子

霧多布 富田富美子

霧多布 天間館りゆう子

湯 沸 豊島 美沙

湯 沸 豊島 愛

暮 婦 別 野崎 幸子

仲の浜 川村 景子

琵琶瀬 三浦 正行

渡散布 加藤 俊美

丸山散布 松田 則子

丸山散布 川村 愛子

… 発行 …

社会福祉法人浜中町社会福祉協議会

〒088-1513

浜中町霧多布東3条1丁目(浜中町老人福祉センター内)

電話：0153-62-5016(直通) FAX：0153-62-3049

E-mail：krh31chi@atlas.plala.or.jp

しゃきょう介護センター「えぞふうろ」

電話：0153-62-5252 E-mail：ezofuuro@bz04.plala.or.jp

しゃきょう介護プランセンター「あじさい」

電話：0153-62-3717 E-mail：ajisai@bz04.plala.or.jp



この「社協だより」は赤い羽根共同募金助成金の一部を受けて発行しています。



浜中小学校五年生の皆さん(28年3月)

丸山散布 鬼山 節子 榊町 盛合 ハル
榊町 武士 さと 榊町 藤田すみ子
浜中 上杉美津江 茶内 井上 秀子
釧路市 佐々木 守
浜中小学校五年生の皆さん
大地みらい信用金庫浜中支店
霧多布郵便局 町立浜中診療所
浜中町役場総務課・福祉保健課 匿名(3名)