

【No.77／平成 27 年 6 月 10 日】

社会福祉法人 更別村社会福祉協議会

〒089-1531 河西郡更別村字更別 190 番地 1 更別村老人保健福祉センター内

TEL (0155) 53-3500 FAX (0155) 52-2161

メール : sara-shakyo227@abelia.ocn.ne.jp HP アドレス : <http://www.shakyo.or.jp/hp/160/>

さらべつ社協だより

# ふれあい



いきいき健康クラブが更別・上更別幼稚園の年長児と交流しました (27/5/8)

## 社会福祉法人 更別村社会福祉協議会 会長 大田 英夫

この度、5月の理事会に於いて更別村社会福祉協議会の会長として選ばれ就任致しました。

一期目は社協の役割の何たるかもよく解らず、ただただ取り組む行事の多さに圧倒され、勉強と体験の2年でした。

お蔭様をもちまして、行政も村民の皆様も、子どもの教育・敬老の精神に篤く、社会福祉に物心両面に多大なる御協力を戴いております。

それらの尊い資源を大切に生かして、更に住みよい村になるよう、取り組んで参りますので、今後とも宜しくお願いを申し上げます。



- 平成26年度事業報告・資金収支決算・・・・・・・・・・・・・・・・ P 2-3
- 平成27年度事業計画・資金収支予算・・・・・・・・・・・・・・・・ P 4-5
- 社会福祉協議会及び共同募金委員会役員・評議員と社協の機構図・・・・・・ P 6
- 社協職員の紹介、社協からのお知らせ（高齢者等生活支援事業）・・・・・・ P 7
- 社協トピックス、金銭および物品寄附者・・・・・・・・・・・・・・・・ P 8
- リサイクル協力者、心配ごと相談所開設中・・・・・・・・・・・・・・・・ P 9
- ボランティアセンター便り☆ふれあい版☆、福祉団体からのお知らせ・・・・ P 10-11
- 日常生活自立支援事業のご案内、活動紹介『中央町高齢者親睦会』・・・・・・ P 12

「ふれあい」は赤い羽根共同募金助成金を受けて発行しています。



# 一般会計財産目録及び貸借対照表

(平成27年3月31日)

【 財 産 目 録 】

単位：円

科 目	金 額	説 明
(資産の部)		
流動資産	8,267,241	
預貯金	2,661,383	普通預金
未収金	5,453,858	介護保険収入ほか
短期貸付金	140,000	法外援護貸付金
仮払金	12,000	契約印紙代
固定資産	60,331,371	
基本財産	1,000,000	基本財産特定預金
その他の固定資産	59,331,371	固定資産、積立預金等
資産合計	68,598,612	
(負債の部)		
流動負債	4,010,324	
未払金	3,716,560	3月分業務委託費他
預り金	293,764	社会保険料他
固定負債	14,261,040	
退職給与引当金	14,261,040	退職共済預け金
負債合計	18,271,364	
純資産	50,327,248	

財務諸表等は、社会福祉協議会のホームページでもご覧いただけます。

【 貸 借 対 照 表 】

単位：円

資産の部		負債の部	
科 目	金 額	科 目	金 額
流動資産	8,267,241	流動負債	4,010,324
預貯金	2,661,383	未払金	3,716,560
未収金	5,453,858	預り金	293,764
短期貸付金	140,000		
仮払金	12,000		
固定資産	60,331,371	固定負債	14,261,040
基本財産	1,000,000	退職給与引当金	14,261,040
基本財産特定預金	1,000,000	負債合計	18,271,364
その他の固定資産	59,331,371	基本金	1,000,000
車輜運搬具	1,367,379	基本金	1,000,000
器具及び備品	185,595	その他の積立金	43,517,357
退職共済預け金	14,261,040	福祉基金積立金	1,800,000
福祉基金積立預金	1,800,000	ボランティアセンター積立金	16,847,361
ボランティアセンター積立預金	16,847,361	法外援護積立金	880,467
法外援護積立預金	880,467	介護保険基金積立金	23,989,529
介護保険基金積立預金	23,989,529	次期繰越活動収支差額	5,809,891
		前期繰越活動収支差額	6,903,475
		当期繰越活動収支差額	-1,093,584
		純資産合計	50,327,248
資産合計	68,598,612	負債・純資産合計	68,598,612

\*減価償却累計額 12,896,336円

# 特別会計財産目録及び貸借対照表

(平成27年3月31日)

【 財 産 目 録 】

単位：円

科 目	金 額	説 明
(資産の部)		
流動資産	3,519,776	
預貯金	3,029,051	普通預金
未収金	480,725	受託金収入
仮払金	10,000	契約印紙代
固定資産	7,927,173	
その他の固定資産	7,927,173	固定資産、積立預金
資産合計	11,446,949	
(負債の部)		
流動負債	553,411	
未払金	535,469	3月分会員配分金
預り金	17,942	社会保険料
負債合計	553,411	
純資産	10,893,538	

【 貸 借 対 照 表 】

単位：円

資産の部		負債の部	
科 目	金 額	科 目	金 額
流動資産	3,519,776	流動負債	553,411
預貯金	3,029,051	未払金	535,469
未収金	480,725	預り金	17,942
仮払金	10,000		
固定資産	7,927,173	固定負債	0
その他の固定資産	7,927,173	負債合計	553,411
車輜運搬具	98,001	その他の積立金	7,227,310
器具及び備品	601,862	車両等購入積立金	7,227,310
車両等購入積立預金	7,227,310	次期繰越活動収支差額	3,666,228
		前期繰越活動収支差額	3,156,613
		当期繰越活動収支差額	509,615
		純資産合計	10,893,538
資産の部合計	11,446,949	負債・純資産合計	11,446,949

\*減価償却累計額 2,776,887円

◆◆◆ 平成27年度 社会福祉法人更別村社会福祉協議会資金収支予算 ◆◆◆

【一般会計】

単位：円

勘定科目		27年度予算額	26年度予算額	差引	
事業活動による収支	収入	会費収入	1,311,000	1,275,000	36,000
		寄付金収入	1,500,000	1,300,000	200,000
		経常経費補助金収入	16,381,000	16,167,000	214,000
		受託金収入	9,954,000	9,917,000	37,000
		貸付事業収入	1,000,000	1,000,000	0
		事業収入	11,353,000	11,803,000	△ 450,000
		介護保険事業収入	5,002,000	4,549,000	453,000
		受取利息配当金収入	32,000	32,000	0
		その他の収入	4,938,000	4,815,000	123,000
		事業活動収入計（１）	51,471,000	50,858,000	613,000
	支出	人件費支出	32,647,000	32,328,000	319,000
		事業費支出	10,274,000	11,234,000	△ 960,000
		事務費支出	7,458,000	6,619,000	839,000
		貸付事業支出	1,000,000	1,000,000	0
		共同募金配分金事業費	2,814,000	2,842,000	△ 28,000
		助成金支出	1,550,000	1,550,000	0
		負担金支出	300,000	300,000	0
		事業活動支出計（２）	56,043,000	55,873,000	170,000
	事業活動資金収支差額（３）＝（１）－（２）		△ 4,572,000	△ 5,015,000	443,000
施設整備等収支	収入	施設整備等収入計（４）	0	0	0
	支出	固定資産取得支出及び繰入支出	870,000	1,000	869,000
		施設整備等支出計（５）	870,000	1,000	869,000
	施設整備等資金収支差額（６）＝（４）－（５）		△ 870,000	△ 1,000	△ 869,000
その他の活動による収支	収入	基金積立資産取崩収入	4,485,000	4,992,000	△ 507,000
		積立資金取崩収入	1,002,000	1,001,000	1,000
		事業区分間繰入金収入	302,000	202,000	100,000
		拠点区分間繰入金収入	4,486,000	4,993,000	△ 507,000
		サービス区分間繰入金収入	1,591,000	1,678,000	△ 87,000
		その他の活動による収入	1,000	1,000	0
		その他の活動収入計（７）	11,867,000	12,867,000	△ 1,000,000
	支出	基金積立資産支出	11,000	11,000	0
		積立資産支出	3,033,000	4,011,000	△ 978,000
		事業区分間繰入金支出	301,000	201,000	100,000
		拠点区分間繰入金支出	4,486,000	4,993,000	△ 507,000
		サービス区分間繰入金支出	1,591,000	1,678,000	△ 87,000
		その他の活動による支出	1,358,000	1,325,000	33,000
		その他の活動支出計（８）	10,780,000	12,219,000	△ 1,439,000
	その他の活動資金収支差額（９）＝（７）－（８）		1,087,000	648,000	439,000
予備費支出（１０）		1,153,000	2,216,000	△ 1,063,000	
当期資金収支差額合計（１１）＝（３）＋（６）＋（９）－（１０）		△ 5,508,000	△ 6,584,000	1,076,000	
前期末支払資金残高（１２）		5,508,000	6,584,000	△ 1,076,000	
当期末支払資金残高（１１）＋（１２）		0	0	0	

今年度も、社協会費の納入をお願い申し上げます。

社協会費は、「地域のつながりづくり」、「在宅療養者のお見舞い」、「ボランティア活動の支援」、「貸出用福祉車輛の維持管理」など福祉活動を行うための貴重な財源です。

○ 一般会員・・・年額 1,200円

（５月下旬に、行政区を通じて戸別へお願いいたします。）

○ 賛助会員・・・一口 5,000円

（６月上旬に、文書にてご依頼いたします。）



皆様のご理解とご協力をお願い申し上げます。



# 社会福祉協議会と共同募金委員会の新役員・評議員

任期 平成27年5月2日～平成29年5月1日

更別村社会福祉協議会役員							
役職名	氏名	選出区分	備考	役職名	氏名	選出区分	備考
会長	大田 英夫	民生委員連絡協議会	再	理事	村瀬 順子	ボランティア団体	新
副会長	日光 富男	地域代表	新		本多 麻衣子	女性団体	新
	古山 うめ	地域代表	再		江本 和枝	地域代表	新
理事	影山 恵子	民生委員連絡協議会	再		小野 秀雄	地域代表	再
	山崎 靖	共同募金委員会	新		瀧上 健一	地域代表	新
	田中 武雄	老人クラブ連合会	新	監事	今井 純一	学識経験者	再
	霜野 幸夫	身体障害者福祉協会	新		井上 仰	財務知識者	再

更別村共同募金委員会役員							
役職名	氏名	選出区分	備考	役職名	氏名	選出区分	備考
会長	丹後 正義	社会福祉協議会	再	理事	田中 愛規	地域代表	再
副会長	石黒 富夫	地域代表	新		梶 修	地域代表	再
理事	田井 輝男	民生委員連絡協議会	再		河瀬 幸吉	地域代表	新
	村上 和雄	民生委員連絡協議会	再		山崎 靖	地域代表	新
	山森 智恵	社会福祉協議会	新	監事	今井 純一	学識経験者	再
	遠藤 ともみ	地域代表	新		井上 仰	財務知識者	再
	山中 賢一	地域代表	新				

更別村社会福祉協議会・更別村共同募金委員会評議員								
氏名	選出区分	備考	氏名	選出区分	備考	氏名	選出区分	備考
岡田 昌展	新栄町	新	松橋 克彦	香川区	新	佐藤 充	南更別区	再
鈴木 直寿	本町	新	福田 隆幸	上更別南区	新	田中 忠芳	北更別区	再
上田 敏彦	花園町	新	爲広 正彦	勢雄区	新	佐藤 光一	老人クラブ連合会	新
片岡 俊治	中央町	再	赤澤 正信	平和区	新	日崎 正則	身体障害者福祉協会	新
梶浦 英二	錦町	新	吉田 広幸	旭区	新	斗沢 梅子	睦の会	再
半田 健	柏町	新	森 芳則	更別区	新	濱本 敏生	手をつなぐ親と子の会	再
山角 登	若葉町	再	七海 勇美	昭和区	再	高橋 昇	遺族会	再
浅井 信和	緑町	再	河瀬 幸吉	更南区	再	日崎 花生里	女性団体	新
出嶋 忠克	曙町	再	菅野 三芳	更生区	再	野矢 譲司	青年団体	新
田川 正弘	上更別区	新	山田 正敏	協和区	新	剣持 えり子	ボランティア団体	再
若園 孝二	東栄区	新	塩田 孝弘	更別東区	新			

以上順不同・敬称略

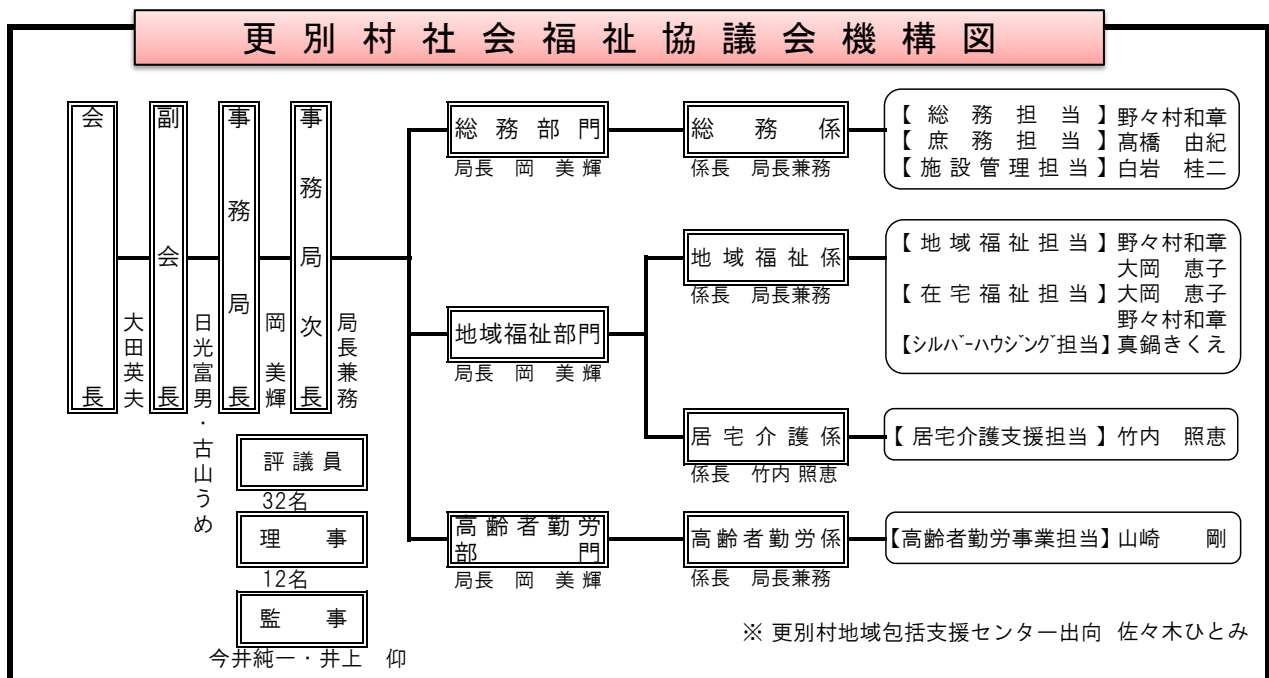

社会福祉協議会は、地域福祉を推進するため、住民と公私の機関の協力を得て組織的に活動する民間の自主性を有する団体です



# 私たちが社協の職員です



事務局長 岡

- ① 更別区
- ② 読 書
- ③ 断捨離 (少しずつ)



主 査 野々村

- ① 若葉町
- ② バスケットボール
- ③ 写真の整理



書 記 高橋

- ① 本 町
- ② 音楽鑑賞
- ③ 健康管理

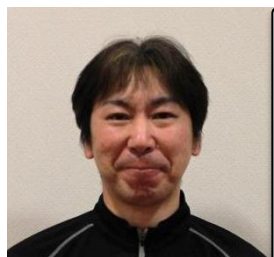

施設管理員 白岩

- ① 南更別区
- ② ドライブ
- ③ 一日一日を大事に

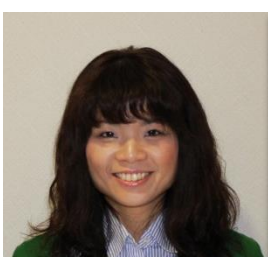

地域福祉専門員 大岡

- ① 新栄町
- ② 美味しいものがし
- ③ テントで寝ないキャンプ



生活援助員 真鍋

- ① 中札内村
- ② 庭いじり
- ③ 仕事も遊びも頑張る



介護支援専門員 竹内

- ① 新栄町
- ② ドライブ、雑貨さがし
- ③ 運動しよう...



訪問開拓員 山崎

- ① 本 町
- ② 庭の草むしり
- ③ のんびりした生活



社会福祉士 佐々木

- ① 中央町
- ② ドライブ、旅行
- ③ 健康維持

- ① 行政区
- ② 趣 味
- ③ 今年度の目標

こんなことをしています！

## 社協からのお知らせ

### 高齢者等生活支援事業

対象者：①おおむね65歳以上の方のみの世帯の方

②身体障害者手帳、療育手帳、精神障害者保健福祉手帳の所持者のみの世帯の方 など

#### \*\*\*『配食サービス』\*\*\*

火曜・金曜の夕方に村内の食堂手作りのお弁当を配達します。更別農業高等学校の生徒さんとお届けすることもあります。料金は、ごはん付きで300円です。



#### \*\*\*『軽度生活援助』\*\*\*

家の清掃や庭のお手入れなど、日常生活を送る上で必要な支援を行います。利用料は、一時間1名派遣で150円です。



#### \*\*\*『寝具乾燥サービス』\*\*\*

普段使用している寝具のクリーニングを、年2回（7月と12月に）行います。無料のため、住民税非課税世帯が対象です。



そのほか、12月～3月には「除雪サービス」も実施しています。（非課税世帯が対象）



# ～Sarabetu Shakyo Topics～



## 役員研修で本別町社会福祉協議会へ



27/2/10

役員9名職員3名で本別町社会福祉協議会にお伺いし、相談からサービスまでを一体的に行う“安心サポートセンター”の概要について学びました。

## 家族介護者のつといを開催しました



27/3/2

ご家族の介護・看護をされている6名が集まり、会食・人情芝居見学・買い物などを楽しみました。  
また、専門職が介護保険制度の研修を行いました。



お知らせ

母子・父子家庭に高校入学支度金を給付します！

更別村社会福祉協議会では、村内の母子・父子家庭の福祉のため、お子さんの高等学校入学時に、50,000円を給付しています。入学後半年以内にご申請ください。



お問い合わせ・申請は→→→ 電話53-3500（担当 野々村）へ



ご寄付ありがとうございます (H27.2.5～)



## ☆ 金 銭 預 託 ☆

行政区	お名前・団体名	金 額	内 容
北更別区	森 田 章 様	100,000円	父（故 安太郎 様）の逝去に際して
—	更別ライオンズクラブ 様	30,000円	福祉のために
北更別区	古 田 豊 様	500,000円	父（故 義雄 様）の逝去に際して
柏 町	荻 原 正 様	30,000円	義母（故 葛西弘子 様）の逝去に際して



JAさらべつ女性部  
塩田部長、井脇副部長  
来訪<27/3/24>

更別ライオンズクラブ  
阿部義昭会長来訪  
<27/2/23>



## ☆ 物 品 預 託 ☆

行政区	お名前・団体名	物 品	内 容
花 園 町	梶 遼太郎 様	未使用切手	福祉のために
—	JAさらべつ女性部 様	トイレットペーパー	福祉のために





## リサイクルにご協力いただいた皆様 (H26.9.2～)



### ☆ アルミのリングフル ☆

江別市の「リングプル再生ネットワーク（プルネット）」に送っています。  
規定量に達すると、車椅子等の福祉用具と交換できます。※5月末現在の総重量は、690Kgです。

行政 区	お 名 前	行政 区	お 名 前
一	更別農業高等学校 様	更別東区	鳥谷内 櫻 様
本 町	中 村 節 子 様	//	山 角 純 子 様
中央 町	渡 辺 詩 乃、想 乃 様	//	山 角 美 結 様
花 園 町	宮 本 勝 美 様		
//	宮 本 ハル子 様		
緑 町	平 柳 美 和 様		
//	吉 本 幸 子 様		
香 川 区	内 海 ミ ヨ 様		
上更別南区	荒 木 三 也 様		
勢 雄 区	野 田 栄 様		
更 南 区	岡 出 カヨ子 様		

更別農業高等学校生徒会来訪<27/1/29>→

### ☆ 使用済み切手 ☆

「公益社団法人キリスト教海外医療協力会」と、神戸市の「NPO法人誕生日ありがとう運動本部」に送り、団体の活動資金となります。

行政 区	お 名 前	行政 区	お 名 前
一	JAさらべつ女性部 様	一	更別森林組合 様
一	更別村役場保健福祉課 様	曙 町	田 中 きよ子 様
一	上更別幼稚園 様	北更別区	九 々 多美子 様

- ※ 切手のまわりを切る時は、消印を切らずに残してください。
- ※ 切手を切り取らず、封筒のまま持ち込んでいただいても構いません。

### ☆ 書き損じハガキ ☆

「NPO法人誕生日ありがとう運動本部」と障がい者の自立団体「札幌いちご会」に送っています。

団体の活動資金として活用されます。

行政 区	お 名 前
花 園 町	梶 遼 太 郎 様

いつもご協力いただきありがとうございます。

心配ごと相談所  
更別村社会福祉協議会

社会福祉協議会では **心配ごと相談所** を開設しています。

開 設 日 月曜日～金曜日（祝日、年末年始除く） 午前8時30分～午後5時15分

開設場所 更別村老人保健福祉センター

相 談 員 更別村社会福祉協議会 岡事務局長

野々村福祉活動専門員



\* 困りごとについて一緒に考えます。

\* 必要な専門機関をご紹介します。秘密厳守します！

# ボランティアセンターだより

☆ふれあい版☆

ボランティアセンターは、ボランティア活動の啓発・推進等を目的に更別村社会福祉協議会内に設置されており、ボランティア活動の助成、講座の開催、情報提供、ボランティア依頼の調整などを行っています。

## ボランティアセンターの事業

### ◆ 春休みボランティア体験～生活支援ハウスへ遊びに行こう～を開催しました ◆



小学生8名が生活支援ハウス内を見学後、入居者の皆さんとこいのぼりを作って交流しました。

また昼食の準備のお手伝いも行いました。

<27/3/27>

### ◆ 平成27年度ふまねっと健康教室のお知らせ ◆



ふまねっと運動は、50センチ四方のマス目をふまないように、“またぎこず”運動です。

会合や学校の授業等、出張教室にも伺いますので、お気軽にご連絡ください。【☎：53-3500】



日 程	時 間	場 所
6月29日(月)	10:00～11:30	老人保健福祉センター
7月10日(金)	12:30～13:30	上更別サロン ポピー
7月27日(月)	10:00～11:30	老人保健福祉センター
8月10日(月)	10:00～11:30	〃
8月24日(月)	10:00～11:30	〃
9月 7日(月)	10:00～11:30	〃
9月28日(月)	10:00～11:30	〃
10月19日(月)	10:00～11:30	〃
10月26日(月)	10:00～11:30	〃

※ 11月以降の予定は、次回の広報やホームページにてお知らせします。

## ボランティアグループの活動

### わんぱくキッズ

ボランティアすずらん会の協力もあり、みんなでお餅を作って食べました。

<27/1/26>



### JAこんにちほ



ひだまりの家が開かれました。<27/2/24>



## ボランティアグループからのお知らせ

### ○ 更別村ボランティアすずらん会より・・・

#### ◆ 6月29日（月）開催 『一人暮らし高齢者ふれあい昼食会』のお知らせ ◆

75歳以上のお一人暮らしの方をお招きしての『ふれあい昼食会』を、6月29日（月）に開催しますので、ぜひご参加ください。

また、案内が届いていない方・新たに75歳となった方などいらっしゃいましたら、ボランティアすずらん会事務局（担当 野々村・53-3500）へお知らせください。

#### ◆ 愛のかけはし運動は、今年度で終了します ◆

市街地区は行政区長、農村地区については女性部の皆さんを通じてお願いしてきました『愛のかけはし運動』ですが、今年度ももちまして行政区単位でのタオル・現金の募集を終えさせていただくことになりました。

なお、次年度以降はタオルのみを受け入れ、村内の施設にお届けしていく予定です。



## ボランティアセンターからのお願い

#### ◆ 児童と高齢者をむすぶ『ふれあい郵便』のお知らせ ◆

今年度も敬老の日にあわせて、小学生から80歳以上の方へ『ふれあい郵便』をお送りする予定です。

これまで手紙が届いていない方、今年新たに80歳になる方におかれましては、社会福祉協議会の野々村（53-3500）へご連絡いただければ幸いです。

（ボランティアセンターは、地域の皆さんからいただいた寄付金で運営しています。）

## ～福祉団体からのお知らせ～

### ○ 更別村睦の会より・・・

#### ◆ 会員の募集について

睦の会は、村内で暮らす母子・寡婦の会です。研修を兼ねた交流会などを行い、みんなが安心できる村づくりを目指しています。

年齢を問わず入会できるようになりましたので、ぜひご連絡ください。【連絡先：大津寿美香・52-2775】



### ○ 更別村手をつなぐ親と子の会より・・・

#### ◆ ペアレントメンター養成研修を受講しました

親と子の会の梶副会長が、北海道家族支援体制整備事業の標記研修を受講しました。

メンターとは、信頼のおける相談相手。行政や専門家ではない身近な相談相手として、何より“親”という同じ境遇・立場からお話を聴き、アドバイスをすることができます。

子どもの育ちについてお悩み等ありましたら、ご連絡ください。【連絡先：梶幸子・53-3585】

### ○ 更別村赤十字奉仕団より・・・

#### ◆ 平成26年度奉仕団研修会を開催しました

平成27年2月4日、防災に関する研修会を行いました。

団員に限らず広く参加を呼びかけ、レクリエーションや防災クロスロードゲームを行い、楽しく学ぶことができました。その他、非常用食料品の炊き出しも行いました。

更別は災害の少ない地域ですが、いざという時に備えて研修を続けていきます。ぜひ皆さんもご参加ください。

【連絡先：社会福祉協議会 野々村・53-3500】



# 困っていませんか？

- ☆ 訪問販売で高級布団を買ってしまい、生活費を切り詰めるのが大変。これからが不安・・・
- ☆ パチンコに行ってしまう、生活費が後から足りなくなってしまう・・・
- ☆ 年金の支給日を忘れてしまい、電気代などの支払いを忘れてしまう・・・

**こんなときは社協にご相談ください！  
生活支援員があなたの暮らしをお手伝いします**

- ① 福祉サービスを始める手続きや、情報の提供をします。
- ② 料金の支払いや、口座からの払い戻しなどお金の管理の手伝いをします。
- ③ 通帳や年金証書など大切な書類もお預かりできます。

**対 象 者**：日常生活上の判断に不安を感じている方  
(施設に入所している方は対象外です)

**利 用 料**：1回1時間の利用で、1,200円+支援員の交通費  
(生活保護を受けている方は無料です)



**ご相談お待ちしております。→53-3500**

## 小地域ネットワーク活動紹介⑧

### 『中央町高齢者親睦会』

平成27年2月25日、社会福祉協議会の“ふれあいチーム事業助成金を活用した小地域事業『中央町高齢者親睦会』が、御食事処あさひで開かれました。

行政区福祉委員でもある霜野敬夫区長の挨拶・乾杯で親睦会がスタート。その後ビンゴゲームも行われ、皆さん交流を深めていました。



## \*\*\*\*\* 編 集 後 記 \*\*\*\*\*

平成27年度最初となる今号『ふれあい』、社協だより77号では、平成26年度事業報告・資金収支決算の報告をさせていただきました。この報告ができるのも、多くの温かいご支援・ご協力のおかげであり、感謝申し上げます。

また、今年度の事業計画や社協からのお知らせをご覧になり、活用いただければと思います。村民のみなさんがこれからもつながっていきますように... (H)

さらべつ社協だより編集委員会 (委員長) 日光 富男 (委員) 霜野 幸夫、本多 麻衣子、瀧上 健一

