

しほろ社協だより

ふくしの心

令和5年3月
99号



地域の皆さんの新たなつながりづくりやふれあいと交流の機会提供を目指し、みんなのまりのくまさんを会場に10月から毎月『ふれあいカフェ』を開催しました



発行：社会福祉法人 土幌町社会福祉協議会
〒080-1219 土幌町字土幌西2線167
TEL(01564)5-2008 FAX(01564)9-5090

この社協だよりは、共同募金(配分金)の一部を充当して作成しています。



10月1日▶12月31日

共同募金だより



たくさんのご協力ありがとうございました

赤い羽根共同募金 歳末たすけあい募金



「赤い羽根共同募金」、並びに「歳末たすけあい募金」にあたたかい善意をいただきありがとうございます。おかげをもちまして、厳しい社会情勢の中にもかかわらず、赤い羽根共同募金は2,582,900円、歳末たすけあい募金は124,894円と多くの募金が寄せられました。

令和4年度 赤い羽根共同募金結果
募金実績額 2,582,900円

町民皆様からの善意は、令和4年度の本町の福祉事業をはじめ、福祉施設や各団体等に助成されます。ここに、募金にご協力いただきました皆様（特別募金は500円以上の方）をご紹介しますので、今後とも一層のご支援とご協力を賜りますようお願い致します。

なお、募金のとりまとめに奔走いただきました「募金委員」の皆様には、大変お忙しいところご努力をいただき、誠にありがとうございました。

令和5年2月28日

士幌町共同募金委員会 会長 佐藤 弘 夫

【法人募金実績 : 917,000円】

(順不同・敬称略)

法人名	募金額	法人名	募金額	法人名	募金額	法人名	募金額
JA士幌町	120,000	しほろ調剤薬局	10,000	久保行政書士事務所	5,000	あい美容室	3,000
士幌町役場管理職員等会	41,000	(有)大滝組	10,000	きくや旅館	5,000	井上建設	3,000
帯広鋼建(有)	30,000	しほろ旅館	10,000	(有)中士幌自動車工業	5,000	田村醸造店	3,000
株平田建設	30,000	加藤電気工業株	10,000	宗教法人 弘勝寺	5,000	(有)馬野鉄工	3,000
北斗運輸株	30,000	株佐藤土建	10,000	松井建設	5,000	道東プレカット協同組合	3,000
北斗産業株	30,000	(有)士幌自動車	10,000	石川工務店	5,000	光クリーニング店	3,000
株キング商会	20,000	寿し 大洋	10,000	(有)中士幌新聞販売所	5,000	新日本そばしほろ庵	3,000
株北海道フーズ	20,000	(有)丸イ末永金物店	10,000	株士幌タイヤサービス	5,000	カットイン裕	3,000
士幌町高齢者生きがい事業団	16,000	株士幌建設	10,000	森本建設	5,000	(有)デンキプラザマツオカ	3,000
(有)谷本鉄工場	15,000	(有)西部自動車整備工場	10,000	カメラ・文具・スポーツよしだ	5,000	美容室 Ribbon's	3,000
生命保険協会	10,000	(有)北嶋商店	10,000	(有)長谷川	5,000	遊塚便利屋	3,000
光和電建(有)	10,000	(有)大口薬局	10,000	お食事処 祥	5,000	マーセル理・美容室	3,000
士幌印刷(有)	10,000	株エーコープサービス	10,000	(有)丸井朝井金物店	5,000	株オカモト士幌営業所	3,000
シュガーポット	10,000	森産業株	10,000	士幌鉄工株	5,000	コットンハウスダック	3,000
株佐藤塗装工業	10,000	株士幌町振興公社	10,000	昭分堂はらお	5,000	太田電機株	3,000
(農) 佐々木牧場	10,000	士幌運輸(有)	10,000	反町建鉄工業株	5,000	株士谷製作所	3,000
真徳寺	10,000	岡崎工務店	10,000	しほろ歯科クリニック	5,000	士幌機工	3,000
(有)士幌ハイヤー	10,000	株十勝パッケージ	10,000	帯広信用金庫士幌支店	5,000	中川自動車(有)	2,000
士幌電設株	10,000	秋津道路株道東営業所	10,000	神山歯科医院	5,000	スナック竜	2,000
株田中建築板金	10,000	株山岸牧場	10,000	コスモスベリーズ道東士幌アスパ店	5,000	馬場理容所	1,000
(有)平野樹木園	10,000	士幌交通株	10,000	しほろ温泉プラザ緑風	5,000	ヘアサロンジュン	1,000
Ohki Farm	10,000	聖教寺	10,000	やき鳥の店鳥しん	5,000		
(有)今木トラクターサービス	10,000	株かちまい士幌	10,000	報恩寺	5,000		
(有)小椋商事	10,000	匿名	10,000	匿名	5,000		
		全龍寺	5,000	三浦ふとん店	3,000		

【特別（封筒）募金実績 : 947,164円】

駐在区・氏名	募金額	駐在区・氏名	募金額	駐在区・氏名	募金額	駐在区・氏名	募金額	駐在区・氏名	募金額
いこい町内会	15,000	匿名	3,000	山岸康明	1,000	松山幸雄	1,000	柏野	
中津井良信	10,000	中原淑雄	1,000	文屋政彦	1,000	清水宏昭	1,000	加藤久美子	1,000
佐藤美佐子	9,063	川口清	1,000	佐古法代	1,000	野曾原隆	1,000	石水諒	500
佐藤昭雄	5,000	匿名	1,000	山岸剛	1,000	小原博	1,000	石水裕介	500
匿名	3,000	若葉		青柳敬人	1,000	赤間博之	1,000	棚橋伸泰	500
大通		土生明美	1,000	佐倉南区三班		平間和	1,000	太田義博	500
荻静江	5,000	中士幌北		三島孝二	2,000	竹迫真樹	3,000	山本雅和	500
大通西		吉田正夫	2,000	嘉藤勝二	2,000	服部真悦	3,000	山田晴寿	500
野曾原富久子	1,000	村田利夫	1,000	嘉藤康斗	2,000	川上明伸	2,000	岡田達幸	500
匿名	1,000	中川豊弘	1,000	篠原貴幸	2,000	安村敏美	1,000	増田直樹	500
柏葉		高士昌弘	1,000	多田政重	2,000	安中井秀	1,000	御子柴	500
河塩智恵子	3,000	長瀬和博	1,000	鈴多木秀信	2,000	中服部敏也	1,000	北開	
塩谷和博	3,000	川瀬卓弥	1,000	多藤智哉	2,000	亀村敏雄	1,000	佐藤敏実	1,000
三野宮茂	3,000	海上洋幸	1,000	清野貴司	2,000	西村勇佑	1,000	土屋昌弘	1,000
鈴木康史	1,000	中士幌北団地		佐藤輝実	2,000	杉井信隆	1,000	堀江徳仁	1,000
鈴木久直	1,000	貝守良光	5,000	佐倉北区一班		松山隆興	1,000	緑川納真	1,000
福齋藤直祥	1,000	匿名	5,000	瀬口健一郎	1,000	長船谷賢一	1,000	加納勝清	1,000
石垣善雄	1,000	日の出		高橋勝也	1,000	熊館嘉博	1,000	佐藤勝士	1,000
高德		折笠佑介	500	小篠原泰好	1,000	中野地広	1,000	高田英和	1,000
宮本弘幸	20,000	原幸男	500	石川哲也	1,000	橋上香代	1,000	北上居辺	
片山井均	5,000	岡崎譲二	500	石川弘紀	1,000	百戸一班		佐藤弘夫	10,000
今中谷清敏	5,000	加納大孝	500	梅中節子	1,000	鎌田弘美	10,000	佐藤孝孝	1,000
高橋清子	3,000	加森本四武	500	仁直也	1,000	伊東勝	5,000	佐藤孝孝	1,000
小椋タツ子	3,000	森本武枝	500	佐倉北区二班		安村艶子	1,000	大野勝保	1,000
互譲		森本峰司	500	荻慶隆	1,000	鎌田尚吾	1,000	小野寺	1,000
河村敏和	3,000	瑞穂		塩谷英夫	1,000	鎌田佳尚	1,000	佐藤陽一	1,000
河野秀邦	2,000	川口太一	1,000	荒井洋輔	1,000	磯谷満克	1,000	佐藤武晃	1,000
池本文昭	1,000	長屋博一	1,000	堀江信邦	1,000	堀江俊和	1,000	佐藤野輝	1,000
宮崎信一	1,000	匿名	1,000	塩谷将邦	1,000	横山田敏	1,000	佐藤藤和	1,000
高橋富男	1,000	今井光仁	1,000	原広美	1,000	百戸二班		共成	
高谷昌榮	1,000	鈴木正道	1,000	佐倉北区三班		藤村裕一	10,000	佐野浩明	1,000
西谷本昌法	1,000	佐見雄二	1,000	河田浩美	2,000	長瀬直孝	10,000	鎌野村	1,000
谷本仁志	1,000	杉山口昇	1,000	赤間博幸	2,000	山本孝司	5,000	伊賀勝彦	1,000
北大槻博美	1,000	樋成瀬川	1,000	大友慎一	2,000	山澤功男	5,000	齐藤弘和	1,000
神苑		鴨川正寛	1,000	鎌田名知	2,000	長瀬民一	5,000	森本英哲	1,000
小林隆	3,000	東和山		南旭区旭南班		竹腰睦実	5,000	成堀田也	1,000
新水生		中加納康博	2,000	篠原真人	1,000	波多野周平	3,000	堀田敬一	1,000
清水さよ子	5,000	浅野昌一	2,000	宮崎浩一	1,000	永井武志	3,000	井上義宏	1,000
寺田和也	3,000	浅野大輔	2,000	井尾康弘	1,000	星屋富士雄	2,000	植原誠一	1,000
福士笑美子	2,000	矢野一友	2,000	白木宏孝	1,000	遠藤良平	2,000	上谷伸力	1,000
西部己紀雄	1,000	矢野弘一	1,000	出村祥伍	1,000	星屋好博	1,000	塩谷藤孝	1,000
須貝名淳	1,000	加納正いづみ	1,000	嶋田弥之	1,000	木村順	1,000	西居辺	
平原		南士幌		出村信之	1,000	薄桜井克広	1,000	飯沼実	1,000
星屋泰賢	10,000	宇佐見誠治	2,000	大野裕貴	1,000	小畑畑啓子	1,000	早坂寿順	1,000
神野光延	3,000	横山克己	2,000	南旭区旭西班		西木原幸樹	1,000	佐藤雅和	1,000
藤村延	1,000	脇原喬文	2,000	高橋昌幸	1,000	開運		佐藤雅和	1,000
松室彰人	1,000	森本耕二	2,000	西加納利春	1,000	高橋晶広	2,000	田中盛夫	1,000
小石森裕	1,000	高橋橋正	2,000	兼山和浩	1,000	大井春広	1,000	湯沢秀夫	1,000
美園		高橋農場	2,000	南旭区旭東班		堀江江治	1,000	田中可文	1,000
加納美好	2,000	田中秀二	1,000	三島貞雄	1,000	堀江科嘉	1,000	小佐藤徹	1,000
鷺見美幸	1,000	山中洋子	1,000	小藤内和	1,000	波多野佳弘	1,000	三松室	
河村敏美	1,000	鈴木重毅	1,000	井尾靖規	1,000	中島邦康	1,000	兼山栄治	1,000
亀山清守	1,000	佐倉南区一班		柴田貴宏	1,000	中山直貴	1,000	宗原敬敬	1,000
寺田守久	1,000	和田智志	2,000	北一区協進		山田博宏	1,000	河村容拓	1,000
柴山忠久	1,000	和丹治旭	2,000	加納利清	2,000	柏		河三本	1,000
緑光		溝口くみ子	2,000	角田富美幸	2,000	樋口豊司	1,000	神野春	1,000
川久美子	5,000	溝口正美	2,000	山口昌也	2,000	増三島敏和	1,000	坂本内	1,000
吉鈴木敏	3,000	山田博司	2,000	吉田邦彦	2,000	佐々木大	1,000	宮保	1,000
南団地		宇佐見豊利	2,000	北一区相互		野増田信幸	1,000	吉田義憲	1,000
大久保悟	10,000	宇佐見アイ子	2,000	国井浩利	10,000	井上光一	1,000	清澄	
吉弘英八	5,000	生田常子	2,000	国井克美	2,000	野村真基	1,000	上屋敷建	1,000
長瀬則行	5,000	佐倉南区二班		山口将義	2,000	高古守陸	1,000	遠藤博信	1,000
久光武	3,000	赤間正美	1,000	服部内正彦	2,000	石田	1,000	篠原	1,000
睦		山岸利明	1,000	藤内実信	1,000				
吉田修	3,000	小野春	1,000						
北村捷満	1,000								
睦西									
河山利夫	3,000								
山下敏夫	3,000								

【特別（封筒）募金実績】

駐在区・氏名	募金額	駐在区・氏名	募金額	駐在区・氏名	募金額	駐在区・氏名	募金額	駐在区・氏名	募金額
長田直弘	1,000	共益		栄進		西上		井尾論	2,000
山根隆行	1,000	高橋良浩	1,000	千葉公雄	10,000	鈴木俊道	5,000	佐藤芳樹	2,000
高橋広樹	1,000	岡田達矢	1,000	鈴木博文	5,000	加納昇	5,000	樋山晃	2,000
横山郁美	1,000	佐藤浩隆	1,000	西潟勝幸	5,000	加納三司	5,000	R3年度期間外	
下居辺第一		古川元気	1,000	及川正義	3,000	加納康司	5,000	岡部真吾	3,000
上山靖	1,000	原暢之	1,000	鈴木貴展	3,000	足立雅人	5,000	大野香苗	1,000
石田誠	1,000	栗原寛晃	1,000	堀部公一	3,000	名波正明	5,000	洞田義憲	1,000
橋原健	1,000	長屋義孝	1,000	堀部尚	3,000	樋口正義	3,000	細井雅史	1,000
矢坂志乃	1,000	吉野		吉田弘人	2,000	木幡義継	5,000	石垣寿典	1,000
下居辺第二		小林直人	1,000	三塚雅人	2,000	中山謙次	5,000	平田和宏	1,000
吉田淳一	3,000	加藤和宏	1,000	新栄		東井尚輝	5,000	中田智和	1,000
吉井欣造	3,000	河江信美	1,000	瀬戸敏美	10,000	遠藤哲也	5,000	飯沼千恵子	1,000
吉久	3,000	額江利美	1,000	堀部修	5,000	曾我幸恵	5,000	加三智	1,000
永森茂之	3,000	斉藤けい子	1,000	房谷和夫	3,000	曾我透	5,000	遠藤英美	1,000
佐藤辰男	1,000	佐々木健二	1,000	杳澤覚	5,000	足立順司	3,000	(有)加納農場	1,000
菊地博明	1,000	寺町保浩	1,000	佐々木勇仁	5,000	瀬戸政美	3,000	藤田智久	1,000
高砂		中田金敏	1,000	瀬戸裕美	2,000	JA士幌町管理職		藤井淳一	1,000
大塚亨	1,000	富田博弘	1,000	太田直樹	2,000	高橋弘行	2,000	鈴木瓦	1,000
大河富彦	1,000	伊賀文弘	1,000	新田第一		西田康一	2,000	加藤好信	1,000
二川寿幸	1,000	鎌田秀治	1,000	鈴木瓦	1,000	清水長武	2,000	宇佐見庸夫	1,000
井原維孝	1,000	北川てる子	1,000	加藤好信	1,000	平林路博	2,000	門間賢一	1,000
坪坂一宏	1,000	成田節子	1,000	宇佐見庸夫	1,000	吉川恵介	2,000	岡田智明	1,000
朝陽		布谷敏明	1,000	門間賢一	1,000	吉川晴幸	2,000	佐藤新一郎	1,000
板垣明彦	2,000	林川勝夫	1,000	岡田智明	1,000	尾関博幸	2,000	瀬戸新一	1,000
宮野雅彦	2,000	菅原新次	1,000	佐藤庄一郎	1,000	山崎崇之	2,000	瀬戸仁	1,000
瀬口隆宏	2,000	吉田智彦	1,000	瀬戸新一	1,000	高橋勇司	2,000	鈴木年秋	1,000
藤内和秀	2,000	成田定理	1,000	瀬戸仁	1,000	仲野貴之	2,000	山田純理	1,000
藤内昇夫	2,000	西上智之	1,000	新田第二		石川雅久	2,000	高枝俊彦	1,000
藤清水真宰	2,000	中音更		鈴木年秋	1,000	中川康博	2,000	高橋竜	1,000
友愛		上野操	1,000	国枝俊彦	1,000	鈴木勝	2,000	渡邊一元	1,000
飯島広典	5,000	上野雅美	1,000	高橋竜	1,000	富田房芳	2,000	比内健二	1,000
田辺豊	5,000	小野寺雅	1,000	渡邊一元	1,000	龜山裕介	2,000	貝澤博文	1,000
伊賀文子	3,000	香川国彦	1,000	比内健二	1,000	森下雅一	2,000	野口恭兵	1,000
高三昭雄	1,000	佐藤貞巳	1,000	貝澤博文	1,000	田中政信	2,000	布谷剛	1,000
池田正一	1,000	鈴木智夫	1,000	野口俊一	1,000	この他に掲載不可及び500円未満の募金者34名、 合計24,601円の募金をいただきました。			
田中健二	1,000	千葉優次	1,000	野口迅	1,000				
河野慶佑	1,000	古田全利	1,000	布谷剛	1,000				
		三上幸治郎	1,000						

【各戸募金実績：555,500 円】

常会・町内会名	募金額	常会・町内会名	募金額	常会・町内会名	募金額	常会・町内会名	募金額	常会・町内会名	募金額
いこい	23,100	緑光	17,100	東和	2,400	百戸	9,300	共益	2,100
大通	7,800	南団地	36,900	西士幌	2,100	平和	5,100	中音更	2,700
大通西	15,000	睦	7,500	日の出	3,000	開運	3,000	吉野	6,000
柏葉	3,300	睦西	7,800	瑞穂	3,000	柏	3,300	栄進	2,400
高德	42,300	若葉	10,500	南士幌	3,300	柏野	6,000	コマクサ	4,800
互譲	7,500	勝和	2,100	佐倉北区一班	2,700	北開	2,100	新栄	3,000
神苑	9,000	共進	2,400	佐倉北区二班	2,700	北上居辺	2,700	新田第一	2,100
新生	50,700	中士幌	2,700	佐倉北区三班	1,500	共成	4,800	新田第二	3,300
中央	7,200	中士幌明生	1,200	佐倉南区一班	3,000	西居辺	3,300	西上	11,700
仲通	6,600	中士幌新南	22,500	佐倉南区二班	2,100	西居辺北	1,500	共進 (R3 期間外)	2,400
平原	20,100	中士幌西	5,700	佐倉南区三班	3,000	松室	3,300	大通西 (R3 期間外)	15,000
平原第一	11,700	中士幌東団地	26,100	南旭区旭西	1,800	朝陽	2,100	朝陽 (R3 期間外)	6,000
本通	5,700	中士幌南	3,900	南旭区旭南	3,000	清澄	2,400		
松並	3,600	文化	3,300	北一区 (協進)	1,800	下居辺第二	2,700		
美園	5,100	実勝	3,000	北一区 (相互)	1,800	高砂	1,500		
みどり	20,700	東雲	3,000	北一区 (稔)	1,800	友愛	6,300		

【職域募金実績：33,975 円】

事業所名	募金額	事業所名	募金額	事業所名	募金額
士幌町社会福祉協議会	3,855	産業振興課	1,739	横山食品(株)道東工場	1,000
子ども課	3,800	士幌町障がい者支援の会	1,726	士幌町国保病院	807
(株)十勝パッケージ	2,900	士幌消防署	1,450	士幌高等学校	713
保健福祉課	2,840	町民課	1,315	議会事務局	433
教育委員会	2,828	建設課	1,230	出納室	400
愛風会	2,242	帯広信金士幌支店	1,200	農業委員会	350
総務企画課	1,762	特別養護老人ホーム	1,085	学校給食センター	300

【学校募金実績：21,361 円】

学校名	募金額
士幌町中央中学校生徒会	15,462
士幌高等学校	3,733
上居辺小学校児童会	2,166

【その他実績：108,400 円】

その他	募金額
その他	100,000
募金バッジ	8,400

令和4年度 歳末たすけあい募金結果

募金実績額 124,894円

12月1日から一ヶ月間「歳末たすけあい運動」を実施し、各団体・個人の皆様から多くの善意が寄せられました。皆様からいただいた善意の募金は、支援を必要としている方々に活用させていただきます。ご協力ありがとうございました。

【募金箱：12,148 円】

事業所名	募金額	事業所名	募金額	事業所名	募金額	事業所名	募金額
JA土幌町新田事業所	4,364	共同募金委員会事務局	919	JA土幌町上居辺事業所	510	特別養護老人ホーム	206
JA土幌町佐倉事業所	1,184	ピア21しほろ	661	プラザ緑風	372	JA土幌町中士幌事業所	117
愛風会	1,063	アスポ	626	しほろ調剤薬局	267	JA土幌町西上事業所	27
土幌町国保病院	958	JA土幌町下居辺事業所	614	JA土幌町本所	254	ヌプカの里	6

【法人募金：98,040 円】

法人名	募金額
実相寺花園会女性部	23,000
南町公民館女性部	21,300
全龍寺婦人会	20,000
土幌町商工会女性部	10,000
報恩寺婦人会	10,000
真徳寺仏教婦人会	10,000
ことばを育てる親の会	2,000
西町ふれあいサロン	1,740

【個人募金：14,706 円】

氏名	募金額
濱 卓	10,356
匿名	2,350
北村 保広	2,000

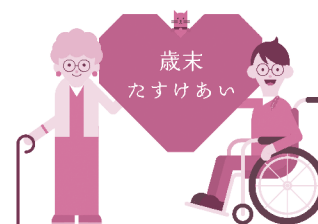
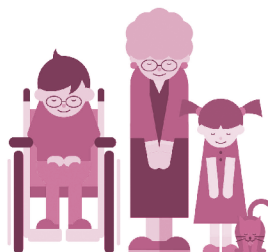

発行：土幌町共同募金委員会

〒080-1219

河東郡土幌町字士幌西2線167番地

TEL:01564-5-2008 FAX:01564-9-5090

中央共同募金会会長表彰受彰

本年度、土幌町共同募金委員会副会長である千葉公雄様が中央共同募金会会長表彰を受彰されました。

永年にわたり募金運動奉仕者として携わり、共同募金委員会副会長、審査委員も兼任され募金運動の向上に努められたことから、共同募金運動奉仕功労者としての受彰となりました。

本来であれば全国社会福祉大会（東京）の席上での表彰でしたが、新型コロナウイルス感染予防対策のため出席は見合わせる事となり、令和5年2月7日に佐藤弘夫会長より伝達をさせていただきました。



皆様のあたたかい お志ありがとうございます さまざまな福祉の充実に幅広く活用させていただきます

士幌町社会福祉協議会にご寄附

令和4年12月1日～令和5年2月10日
(寄付順／敬称略)

住 所	寄 付 者	金額(単位：円)	摘 要
—	匿 名	5,150	地域福祉の為に
—	公益財団法人 生命保険 ファイナンシャルアドバイザー協会	50,000	地域福祉の為に
共 生	塩 谷 力	100,000	母の逝去に際して
芽 室 町	寺 田 弘 文	100,000	母の逝去に際して

本会では、皆さまの善意によって、幅広い福祉活動に取り組んでおり、お寄せいただいた寄付金は身近な地域福祉事業に役立てられております。暮らしやすいまちづくりのために、是非ご協力をお願いします。なお、2,001円以上のご寄付は、**所得税及び住民税控除の対象となります**。ご協力いただける方は、総合福祉センター内 士幌町社会福祉協議会へ。この制度による控除を受けようとする場合には、**役場で確定申告を行う必要があります**。

もしものために！ ボランティア活動保険 加入受付

士幌町社会福祉協議会では、全国社会福祉協議会取り扱いの「ふくしの保険」加入窓口となっています。ボランティア活動中におこる様々な事故からボランティアの方々に補償する保険です。保険は年度ごとに加入・更新になりますので、ボランティア活動をされる方は保険加入をおすすめします。

保険の種類・・・ボランティア活動保険

保証の期間・・・令和5年4月1日～令和6年3月31日まで

(途中加入の場合は、加入日の翌日から3月31日までとなります)

※対象とならない活動もございますので、詳細はお問い合わせください。

※令和4年度に加入されている方は、令和5年3月31日で補償期間が終了しますので、ご加入はお早めに！

※令和5年4月からの保険は、3月1日から受け付けしています。

お問合せ先 士幌町社会福祉協議会 5-2008

「ふくしの保険ホームページ」<http://www.fukushihoken.co.jp>

加入プラン	保 険 料
基本プラン	350円
基 本 + 天災・地震補償 プラン	500円
基 本 + 特定感染症 重点プラン	550円

配達給食ボランティア募集

社会福祉協議会では、高齢者世帯や障害をもつ方等を対象に、『配達給食サービス』を行っています。

このサービスでは、利用者のお宅への配達にはボランティアの方々が行っていますが、現在ボランティアさんが不足してきている状況です。何かボランティアをしてみたい方、地域のために何か活動したいと思っている方など、ほんの少しでよいので力を貸していただけませんか？

希望曜日・回数で活動いただけます。まずはお気軽にご連絡ください。

●活動日時 月曜日～金曜日(祝祭日除く)
夏季16:30～ / 冬季15:30～

●活動場所 士幌市街および中士幌市街

●活動内容 自家用車を運転(実費弁償します)もしくは、他のボランティアさんの車に同乗し、利用者宅へ食事を配達します。

●問合せ先 士幌町社会福祉協議会 ☎5-2008

こんなお悩みを抱えている方 ご相談ください！

○いろいろな手続きがわからない。
○忘れてしまう。 ○生活費の管理ができない...

社会福祉協議会では、福祉サービス利用の手続きや、生活費の管理、年金証書などの大切な書類の預かりをお手伝いしています。

ご利用いただけるのは、高齢や障がいにより日常生活の判断に不安のある在宅生活のかたです。

- 福祉サービス利用援助 福祉サービスについての情報提供や利用手続きのお手伝い。
- 日常的金銭管理 公共料金の支払いや年金受領の確認、預金から生活費の払い戻しなど、日常的なお金の管理のお手伝い。
- 書類等の預かり 定期預金通帳や年金証書など、無くしては困る大切な書類の預かり。

※1回(1時間程度)の利用で、利用料金1,200円と生活支援員の交通費実費をいただきます。

■問合せ先 士幌町社会福祉協議会 ☎5-2008