

しほろ社協だより

ふくしの心

令和4年3月
96号



コロナ禍により開催中止となった「地域ふれあいひろば」の代替事業として、みんなのもののくまさんを会場に、10月から毎月『ふれあいカフェ』を開催し、さまざまな体験や講座等を実施しました。



発行：社会福祉法人 土幌町社会福祉協議会
〒080-1219 土幌町字土幌西2線167
TEL(01564)5-2008 FAX(01564)9-5090

この社協だよりは、共同募金(配分金)の一部を充当して作成しています。



10月1日▶12月31日

共同募金だより



たくさんのご協力ありがとうございました

赤い羽根共同募金 歳末たすけあい募金



「赤い羽根共同募金」、並びに「歳末たすけあい募金」にあたたかい善意をいただきありがとうございます。おかげをもちまして、厳しい社会情勢の中にもかかわらず、赤い羽根共同募金は2,621,161円、歳末たすけあい募金は172,776円と多くの募金が寄せられました。

令和3年度 赤い羽根共同募金結果

募金実績額 2,621,161円

町民皆様からの善意は、令和3年度の本町の福祉事業をはじめ、福祉施設や各団体等に助成されます。

ここに、募金にご協力いただきました皆様（特別募金は500円以上の方）をご紹介しますので、今後とも一層のご支援とご協力を賜りますようお願い致します。

なお、募金のとりまとめに奔走いただきました「募金委員」の皆様には、大変お忙しいところご努力をいただき、誠にありがとうございました。

令和4年2月28日

士幌町共同募金委員会 会長 佐藤 弘 夫

【法人募金実績 : 947,000円】

(順不同・敬称略)

法人名	募金額	法人名	募金額	法人名	募金額	法人名	募金額
JA士幌町	120,000	(有)北嶋商店	10,000	松井建設	5,000	久保行政書士事務所	3,000
士幌町役場管理職員等会	40,000	(株)エーコープサービス	10,000	石川工務店	5,000	(有)馬野鉄工	3,000
帯広鋼建(有)	30,000	森産業(株)	10,000	(有)中士幌新聞販売所	5,000	道東ブレイカット協同組合	3,000
(株)平田建設	30,000	(株)士幌町振興公社	10,000	(株)士幌タイヤサービス	5,000	大西精米所	3,000
北斗運輸(株)	30,000	士幌運輸(有)	10,000	カフェ食堂いちい	5,000	井上建設	3,000
北斗産業(株)	30,000	岡崎工務店	10,000	反町建鉄工業(株)	5,000	士幌機工	3,000
(株)キング商会	20,000	横山食品(株)	10,000	しほろ歯科クリニック	5,000	近藤建設	3,000
(株)北海道フーズ	20,000	(株)十勝パッケージ	10,000	帯広信用金庫士幌支店	5,000	田村醸造店	3,000
士幌町高齢者生きがい事業団	20,000	(有)士幌自動車	10,000	コスモスベリーズ道東士幌アスパ店	5,000	光クリーニング店	3,000
(有)谷本鉄工場	15,000	聖教寺	10,000	神山歯科医院	5,000	新日本そば しほろ庵	3,000
光和電建(有)	10,000	(有)大口薬局	10,000	宗教法人 弘勝寺	5,000	カットイン裕	3,000
今木トラクターサービス	10,000	Ohki Farm	10,000	報恩寺	5,000	(有)デンキプラザマツオカ	3,000
(株)佐藤塗装工業	10,000	(農)佐々木牧場	10,000	しほろ温泉プラザ緑風	5,000	美容室 Ribbon's	3,000
シュガーボット	10,000	(株)佐藤土建	10,000	森本建設	5,000	遊塚便利屋	3,000
(有)士幌ハイヤー	10,000	(株)山岸牧場	10,000	むらはし歯科医院	5,000	マーセル理・美容室	3,000
士幌電設(株)	10,000	(有)小椋商事	10,000	(株)ほしやグループ	5,000	お食事の店 遊楽食堂	3,000
(株)田中建築板金	10,000	(有)士幌調剤薬局	10,000	カメラ・文具・スポーツよしだ	5,000	(株)オカモト士幌営業所	3,000
(有)平野樹木園	10,000	(有)大滝組	10,000	(有)長谷川	5,000	コットンハウスダック	3,000
真徳寺	10,000	(株)士幌建設	10,000	昭文堂はらお	5,000	土谷製作所(株)士幌営業所	3,000
士幌交通(株)	10,000	生命保険協会帯広協会	10,000	(有)丸井朝井金物店	5,000	中川自動車(有)	2,000
秋津道路(株)道東営業所	10,000	匿名	10,000	お食事処 祥	5,000	清寿司	2,000
加藤電気工業(株)	10,000	士幌印刷(有)	10,000	しほろ旅館	5,000	スナック竜	2,000
寿し 大洋	10,000	鳥しん	5,000	士幌鉄工(株)	5,000	馬場理容所	1,000
(有)丸イ未永金物店	10,000	全龍寺	5,000	匿名	5,000	ヘアーサロン ジュン	1,000
(有)西部自動車整備工場	10,000	きくや旅館	5,000	三浦ふとん店	3,000	ヘアーサロンふなと	1,000
(株)かちまい士幌	10,000	(有)中士幌自動車工業	5,000	あい美容室	3,000		

【特別（封筒）募金実績 ： 942,591円】

駐在区・氏名	募金額	駐在区・氏名	募金額	駐在区・氏名	募金額	駐在区・氏名	募金額	駐在区・氏名	募金額
いこい		神 苑		前 寺 由 美	1,000	小 野 春 信	1,000	国 井 利 子	2,000
いこい町内会	15,000	小 林 隆	3,000	海 田 卓 弥	1,000	山 岸 康 明	1,000	国 井 克 美	2,000
中津井 良 信	5,000	新 生		三 上 洋 幸	1,000	文 屋 政 彦	1,000	山 口 将 克	2,000
佐 藤 昭 雄	3,000	清 水 さよ子	5,000	中士幌北団地		佐倉南区 三班		服 部 義 文	2,000
匿 名	3,000	寺 田 和 也	3,000	貝 守 良 光	5,000	佐倉南区 三班	20,000	山 内 徳 彦	2,000
瀬 戸 和 幸	1,000	福 士 笑美子	2,000	匿 名	5,000	佐倉北区 一班		藤 内 正 信	1,000
菱 沼 美和子	1,000	福 士 慎 也	2,000	中士幌東団地		瀬 口 健一郎	1,000	北一区 稔	
堀 田 文 治	1,000	宇 野 奈都美	2,000	濱 卓	10,000	高 橋 勝 也	1,000	松 山 幸 雄	1,000
大 通		仲 通		日の出		小 野 寿 子	1,000	清 水 宏 昭	1,000
荻 静 江	5,000	種 川 幸 男	3,000	折 笠 佑 介	500	篠 原 泰 好	1,000	野曾原 隆	1,000
大通西		平 原		原 幸 男	500	石 川 哲 也	1,000	小 椋 翔	1,000
渡 辺 幸 枝	1,000	星 屋 泰 賢	10,000	岡 崎 譲 二	500	石 川 弘 大	1,000	赤 間 博 之	1,000
野曾原 富久子	1,000	中 山 勇 城	3,000	加 納 大 輝	500	梅 本 晴 紀	1,000	赤 間 勇 作	1,000
柏 葉		神 田 敏 子	1,000	加 納 孝 嗣	500	中 鉢 節 子	1,000	平 和	
河 江 智恵子	5,000	藤 村 延	1,000	森 本 四 弥	500	仁 和 直 也	1,000	竹 迫 真 樹	3,000
塩 谷 和 博	3,000	美 園		森 本 武 枝	500	佐倉北区 二班		安 村 敏 美	3,000
三野宮 茂	3,000	鷺 見 詔 幸	2,000	森 本 峰 司	500	荻 慶 隆	1,000	服 部 悦 朗	3,000
鈴 木 康 史	1,000	加 納 美 好	2,000	森 本 英 伸	500	塩 谷 英 夫	1,000	中 井 琢 也	2,000
鈴 木 久 子	1,000	飯 島 真 房	1,000	瑞 穂		荒 井 覚	1,000	川 上 明 伸	2,000
福 田 直 規	1,000	坂 本 葵	1,000	鈴 木 洋 一	5,000	山 田 敏 明	1,000	服 部 秀 樹	1,000
石 塚 寛 龍	1,000	河 村 敏 美	1,000	瑞 穂	10,000	堀 江 信	1,000	亀 村 敏 雄	1,000
丸 山 和 則	1,000	亀 山 清 子	1,000	東 和		塩 谷 将 邦	1,000	西 部 勇 佑	1,000
齋 藤 祥 貴	1,000	寺 田 守	1,000	中 山 康 博	2,000	原 田 広 美	1,000	杉 井 信 義	1,000
石 垣 善 雄	1,000	土 屋 喜恵子	1,000	加 納 文 一	2,000	佐倉北区 三班		松 山 隆 多	1,000
高 徳		緑 光		浅 野 昌 由	2,000	河 田 浩 美	2,000	長 船 興 宣	1,000
宮 本 弘 幸	20,000	吉 川 久美子	5,000	浅 野 大 輔	2,000	赤 間 博 幸	2,000	熊 谷 賢 一	1,000
片 山 茂 男	5,000	鈴 木 敏	3,000	矢 野 一 美	2,000	大 友 慎 一	2,000	百戸一班	
今 井 均	3,000	市 川 美恵子	3,000	矢 野 友 弘	1,000	鎌 田 知 昇	2,000	鎌 田 弘 美	10,000
川 村 ト ミ	3,000	高 橋 寛 彰	1,000	加 納 正 一	1,000	南旭区 旭南班		安 村 艶 子	3,000
中 谷 清 敏	3,000	匿 名	500	田 中 いずみ	1,000	篠 原 真 人	1,000	今 田 春 子	1,000
高 橋 清	3,000	南団地		南士幌		宮 崎 浩 一	1,000	鎌 田 尚 吾	1,000
富 澤 敏	3,000	大久保 悟	10,000	宇佐見 誠 治	2,000	井 尾 康 弘	1,000	鎌 田 佳 尚	1,000
波多野 邦 夫	2,000	吉 弘 英 八	5,000	横 山 克 己	2,000	白 木 宏 和	1,000	今 田 忠 夫	1,000
稲 葉 穂	2,000	長 瀬 則 行	5,000	脇 原 喬 弘	2,000	大 野 孝	1,000	磯 谷 満	1,000
小 椋 タツ子	2,000	睦		森 本 文 代	2,000	出 村 祥 伍	1,000	堀 江 俊 克	1,000
木 下 邦 男	2,000	吉 田 修	2,000	森 本 耕 二	2,000	嶋 田 弥	1,000	横 山 和 敏	1,000
高 橋 万寿夫	2,000	北 村 捷 満	1,000	高 橋 正 文	2,000	出 村 信 之	1,000	百戸二班	
野々村 俊 哉	1,000	睦 西		高橋農場(株)	2,000	大 野 裕 貴	1,000	藤 村 裕 一	10,000
今 木 教 雄	1,000	河 太 利 夫	3,000	田 中 秀 行	1,000	南旭区 旭西班		長 瀬 直 道	10,000
土 橋 年 春	1,000	川 口 清	3,000	山 口 クニ子	1,000	高 橋 昌 幸	1,000	山 本 孝 司	5,000
鈴 木 豊	1,000	山 下 敏 夫	3,000	中 村 洋 子	1,000	西 部 真 樹	1,000	山 澤 功	5,000
中 島 敏 治	1,000	匿 名	3,000	鈴 木 重 毅	1,000	加 納 利 春	1,000	長 瀬 民 男	5,000
坂 田 實	1,000	岡 部 輝 男	1,000	佐倉南区 一班		兼 山 和 浩	1,000	竹 腰 一 康	5,000
大 滝 政 義	1,000	匿 名	1,000	和 田 智 志	2,000	南旭区 旭東班		渡 辺 睦 実	3,000
平 野 正 則	500	若 葉		和 田 晴 男	2,000	三 島 貞 雄	1,000	波多野 周 平	3,000
松 田 和 子	500	若葉町内会	10,000	丹 治 旭	2,000	小 坂 正 志	1,000	星 屋 富士雄	2,000
渡 辺 将	500	若葉第一		溝 口 くみ子	2,000	藤 内 和 美	1,000	遠 藤 良 平	2,000
互 譲		亀 井 美千野	1,000	溝 口 正 美	2,000	井 尾 靖 規	1,000	星 屋 好 男	1,000
河 村 敏 和	3,000	中士幌北		山 下 博 司	2,000	柴 田 貴 宏	1,000	木 村 博	1,000
河 野 秀 邦	1,000	村 田 利 夫	2,000	宇佐見 豊 文	2,000	北一区 協進		薄 田 順	1,000
池 本 文 昭	1,000	吉 田 正	2,000	宇佐見 利 雄	2,000	加 納 利 男	2,000	桜 井 克 広	1,000
宮 崎 信 一	1,000	中 川 豊	1,000	丸 山 繁 雄	2,000	藤 井 清	2,000	小 畑 啓 子	1,000
高 橋 富 男	1,000	高 士 昌 弘	1,000	生 田 常 子	2,000	角 田 富美幸	2,000	西 部 秀 樹	1,000
谷 本 榮	1,000	成 瀬 ス エ	1,000	佐倉南区 二班		山 口 昌 也	2,000	木 原 幸 江	1,000
西 野 昌 法	1,000	長 平 和 子	1,000	山 岸 均	1,000	吉 田 邦 彦	2,000	永 井 武 志	1,000
谷 本 仁 志	1,000	馬 野 保 広	1,000	山 岸 利 明	1,000	北一区 相互		開 運	
北 村 保 廣	1,000	川 瀬 和 博	1,000	阿 部 実	1,000	国 井 浩 樹	10,000	高 橋 晶 広	2,000

【特別（封筒）募金実績】

駐在区・氏名	募金額	駐在区・氏名	募金額	駐在区・氏名	募金額	駐在区・氏名	募金額	駐在区・氏名	募金額
大井 春 広	1,000	菊 地 和 浩	1,000	吉 田 久	3,000	中音更		山 崎 崇 之	2,000
堀 江 富 治	1,000	森 本 英 敬	1,000	永 森 茂 之	3,000	上 野 操	1,000	高 橋 勇 司	2,000
堀 江 英 嘉	1,000	成 田 哲 也	1,000	佐 藤 辰 男	2,000	上 野 雅 美	1,000	仲 野 貴 之	2,000
仁 科 俊 夫	1,000	堀 田 隆 一	1,000	菊 地 博 明	1,000	小野寺 雅	1,000	石 川 雅 久	2,000
波多野 佳 弘	1,000	堀 田 敬 子	1,000	高 砂		香 川 国 彦	1,000	中 藪 康 広	2,000
中 島 邦 康	1,000	井 上 義 宏	1,000	大 塚 亨	1,000	佐 藤 貞 夫	1,000	川 瀬 博 幸	2,000
中 島 直 行	1,000	植 原 誠	1,000	河 野 富 彦	1,000	鈴 木 智 巳	1,000	鈴 木 勝	2,000
山 田 貴 博	1,000	上 面 伸 一	1,000	二 川 寿 幸	1,000	千 葉 優 次	1,000	富 田 房 芳	2,000
山 田 和 宏	1,000	塩 谷 力	1,000	井 原 維 孝	1,000	古 田 全 利	1,000	亀 山 裕 介	2,000
柏		斉 藤 孝 日路	1,000	坪 坂 一 宏	1,000	三 上 賢 一	1,000	森 下 雅 一	2,000
佐 野 俊 孝	1,000	西居辺		朝 陽		三 上 幸治郎	1,000	田 中 政 信	2,000
樋 口 豊 司	1,000	飯 沼 実	1,000	板 垣 明 彦	2,000	栄 進		井 尾 諭	2,000
増 田 秀 則	1,000	早 坂 寿 順	1,000	宮 野 雅 彦	2,000	千 葉 公 雄	10,000	佐 藤 芳 樹	2,000
三 島 敏 和	1,000	佐 藤 雅 彦	1,000	瀬 口 隆 宏	2,000	鈴 木 博 文	5,000	樋 山 晃	2,000
佐々木 和 茂	1,000	佐 藤 和 己	1,000	藤 内 和 秀	2,000	西 潟 勝 幸	5,000	R2年度期間外	
野 村 大 美子	1,000	斉 藤 雅 之	1,000	藤 内 昇	2,000	及 川 正 義	3,000	いこい町内会	15,000
増 田 信 幸	1,000	田 中 盛 夫	1,000	藤 内 真 夫	2,000	鈴 木 貴 展	3,000		
井 上 光 一	1,000	湯 沢 秀 夫	1,000	清 水 宰	2,000	千 葉 公 一	3,000		
野 村 真 基	1,000	田 中 可 文	1,000	友 愛		堀 部 尚	3,000		
高 橋 康 宏	1,000	小 椋 徹 也	1,000	飯 島 広 典	5,000	吉 田 和 弘	2,000		
古 川 守	1,000	佐 藤 英 民	1,000	田 辺 豊	5,000	木 幡 晃 昌	2,000		
柏 野		三 浦 巧	1,000	伊 賀 文 子	3,000	コマクサ			
石 水 諒	1,000	西居辺北		仁 科 久 夫	2,000	赤 穂 悦 生	3,000		
石 水 裕 介	1,000	河 村 繁 美	1,000	高 橋 昭 雄	1,000	峯 田 雅 太	2,000		
棚 橋 伸 泰	1,000	早 坂 直 浩	1,000	三 木 正 美	1,000	新 栄			
太 田 義 則	1,000	白 井 文 雄	1,000	池 田 一 彦	1,000	瀬 戸 敏 美	10,000		
増 田 博 和	1,000	土 生 広 美	1,000	田 中 健 二	1,000	堀 部 修	5,000		
山 本 雅 晴	1,000	河 村 康 弘	1,000	河 野 慶 佑	1,000	房 谷 和 夫	3,000		
山 田 英 寿	1,000	松 室		共 益		杳 澤 覚	5,000		
岡 本 達 幸	1,000	兼 山 栄 治	1,000	高 橋 良 浩	1,000	佐々木 勇 仁	3,000		
増 田 直 樹	1,000	宗 原 徳 厚	1,000	岡 田 達 矢	1,000	瀬 戸 裕 美	2,000		
御子柴 裕 記	1,000	田 辺 敬 尚	1,000	佐 藤 浩 隆	1,000	太 田 直 樹	2,000		
北 開		河 村 容 敬	1,000	長 屋 勝 善	1,000	西 上			
佐 藤 敏 実	1,000	河 村 拓 也	1,000	古 川 元 気	1,000	鈴 木 俊 道	5,000		
土 屋 昌 弘	1,000	三 本 伸 二	1,000	原 暢 之	1,000	加 納 昇	5,000		
堀 江 徳 仁	1,000	神 野 春 夫	1,000	栗 原 寛 晃	1,000	加 納 三 司	5,000		
緑 川 真 也	1,000	坂 本 将 輝	1,000	吉 野		加 納 康 司	5,000		
加 納 清	1,000	山 内 豊 満	1,000	小 林 直 人	1,000	足 立 雅 人	5,000		
佐 藤 勝 士	1,000	宮 保 義 弘	1,000	加 藤 和 宏	1,000	名 波 道 明	5,000		
高 田 英 和	1,000	吉 田 憲 明	1,000	河 江 信 一	1,000	樋 口 正 寛	3,000		
北上居辺		清 澄		瀬 瀬 利 美	1,000	木 幡 義 継	5,000		
佐 藤 弘 夫	3,000	上屋敷 建 治	1,000	斉 藤 けい子	1,000	中 山 謙 次	5,000		
佐 藤 孝 司	1,000	遠 藤 博 喜	1,000	佐々木 健 二	1,000	東 井 尚 輝	5,000		
佐 藤 幸 作	1,000	神 屋 信 勇	1,000	寺 町 保 浩	1,000	遠 藤 哲 也	5,000		
大 野 勝 教	1,000	篠 原 広 和	1,000	中 田 金 敏	1,000	曾 我 幸 恵	5,000		
小野寺 保	1,000	長 田 直 弘	1,000	富 田 博 文	1,000	曾 我 透	5,000		
佐 藤 陽 一	1,000	山 根 隆 行	1,000	伊 賀 和 弘	1,000	足 立 順 司	3,000		
佐 藤 武 央	1,000	高 橋 広 樹	1,000	鎌 田 秀 治	1,000	瀬 戸 政 美	3,000		
大 野 晃 康	1,000	横 山 郁 美	1,000	北 川 てる子	1,000	JA士幌町管理職			
佐 藤 輝 美	1,000	下居辺第一		成 田 節 子	1,000	高 橋 弘 行	2,000		
佐 藤 和 央	1,000	上 山 靖	1,000	布 谷 敏 明	1,000	西 田 康 一	2,000		
共 成		石 田 誠	1,000	林 勝 美	1,000	清 水 長 武	2,000		
佐 野 浩 明	1,000	橋 原 健	1,000	吉 川 和 夫	1,000	高 橋 章	2,000		
鎌 田 吉 博	1,000	匿 名	1,000	菅 原 新 次	1,000	平 林 路 博	2,000		
野 村 晃	1,000	下居辺第二		吉 田 智 彦	1,000	吉 川 恵 介	2,000		
伊 賀 勝 彦	1,000	吉 田 淳 一	5,000	成 田 定 理	1,000	吉 川 晴 美	2,000		
斉 藤 弘 康	1,000	酒 井 欣 造	3,000	西 上 智 之	1,000	尾 関 博 幸	2,000		

この他に掲載不可
の募金者8名、
合計10,091円の募
金をいただきました。

【各戸募金実績：544,500 円】

常会・町内会名	募金額	常会・町内会名	募金額	常会・町内会名	募金額	常会・町内会名	募金額	常会・町内会名	募金額
いこい	23,400	南団地	36,900	東雲	3,000	北一区（協進）	1,800	下居辺第二	2,700
大通	7,800	陸	7,500	東和	2,400	北一区（相互）	1,800	高砂	1,500
柏葉	3,300	陸西	7,500	常盤	2,700	北一区（稔）	1,800	友愛	6,300
高德	45,000	若葉	10,500	西士幌	2,100	百戸	9,600	共益	2,100
互譲	7,800	勝和	2,100	日の出	3,000	平和	5,100	中音更	3,000
神苑	9,300	中士幌	2,700	瑞穂	3,000	開運	3,000	吉野	5,700
新生	50,100	中士幌明生	1,200	南士幌	3,300	柏	3,300	栄進	2,700
中央	7,500	中士幌北	6,300	佐倉北区一班	2,400	柏野	3,300	コマクサ	4,500
仲通	6,600	中士幌北団地	6,300	佐倉北区二班	2,100	北開	2,100	新栄	3,000
平原	20,100	中士幌昭和南団地	3,000	佐倉北区三班	1,500	北上居辺	2,700	新田第一	2,100
平原第一	12,900	中士幌西	21,300	佐倉南区一班	3,000	共成	4,800	新田第二	3,300
本通	5,700	中士幌新南	5,700	佐倉南区二班	2,700	西居辺	3,300	西上	12,000
松並	3,300	中士幌東団地	27,900	佐倉南区三班	3,000	西居辺北	1,500	中士幌西（R2期間外）	5,700
美園	5,400	中士幌南	4,500	南旭区旭西	1,800	松室	3,300	清澄（R2期間外）	2,400
みどり	20,400	文化	3,300	南旭区旭東	1,500	清澄	2,400		
緑光	17,700	実勝	3,000	南旭区旭南	3,000	下居辺第一	1,200		

【職域募金実績：43,251 円】

事業所名	募金額	事業所名	募金額	事業所名	募金額
総務企画課	7,786	士幌町国保病院	2,240	士幌高校	1,000
子ども課	7,100	消防課	1,900	特別養護老人ホーム	805
株十勝パッケージ	4,300	町民課	1,781	出納室	400
建設課	2,827	士幌町障がい者支援の会	1,400	議会事務局	311
教育課	2,745	横山食品(株)道東工場	1,230	学校給食センター	300
社会福祉協議会	2,605	帯広信金士幌支店	1,200		
保健福祉課	2,321	産業振興課	1,000		

【学校募金実績：31,204 円】

学校名	募金額
士幌町中央中学校生徒会	13,330
士幌高等学校	8,991
士幌小学校ボランティア委員会	5,941
上居辺小学校児童会	2,942

【その他実績：112,615 円】

その他	募金額
その他	100,000
募金バッジ	12,615

令和3年度 歳末たすけあい募金結果 募金実績額 172,776円

12月1日から一ヶ月間「歳末たすけあい運動」を実施し、各団体・個人の皆様から多くの善意が寄せられました。皆様からいただいた善意の募金は、支援を必要としている方々に活用させていただきます。ご協力ありがとうございました。

【募金箱：22,592 円】

事業所名	募金額	事業所名	募金額	事業所名	募金額	事業所名	募金額
共同募金委員会事務所	5,594	JA士幌町西上事業所	1,948	JA士幌町本所	1,055	しほろ調剤薬局	116
JA士幌町新田事業所	3,457	プラザ緑風	1,595	JA士幌町下居辺事業所	377	総合福祉センター	106
愛風会	3,242	JA士幌町佐倉事業所	1,227	JA士幌町中士幌事業所	233	JA士幌町上居辺事業所	83
アスポ	2,357	士幌町国保病院	1,055	ピア21	122	ヌブカの里	25

【法人募金：137,184 円】

法人名	募金額
南町公民館女性部	38,800
士幌町商工会女性部	30,000
全龍寺婦人会	20,000
実相寺花園会女性部	14,600
報恩寺婦人会	10,000
真徳寺仏教婦人会	10,000
みんなのもりのくまさん	9,233
西町ふれあいサロン	2,551
ことばを育てる親の会	2,000

【個人募金：13,000 円】

氏名	募金額
和田 晴男	10,000
匿名	3,000

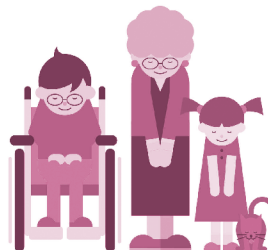
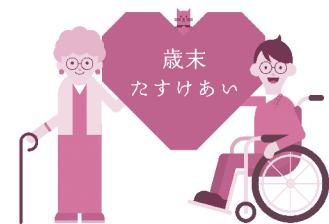

発行：士幌町共同募金委員会

〒080-1219

河東郡士幌町字士幌西2線167番地

TEL:01564-5-2008 FAX:01564-9-5090

