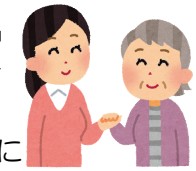
ボランティア情報

第 185号
令和２年１月３１日発行
士幌町社会福祉協議会・
ボランティアセンター
電 話　５－２００８

参加者募集！

たすけ愛サポーター養成講座



日常生活支援「たすけ愛」は、住民参加の助け合い活動のしくみとして昨年４月から新たに開始しました。事業開始から徐々に利用者が増加し、今後も増加していくことが予測されます。

本講座はひとりでも多くの方に「たすけ愛」についてご理解、ご協力いただくことを目指して開催いたします。

日常生活支援「たすけ愛」とは・・・・？

生活支援サービスを受けたい人（利用会員）とお手伝いしたい人（協力会員・たすけ愛サポーター）が社会福祉協議会に会員登録を行い、会員相互の信頼関係と助け合いの精神をもとに、日常生活の中での「ちょっと困った」を支援する仕組みです。

●日時・会場　**３月６日（金）** 13:30～15:00　福祉センター

●講座内容
＊なぜ、今後地域で助け合い・支え合い活動が必要とされるのか
＊日常生活支援「たすけ愛」のしくみと概要説明
＊事業開始から現在までの「たすけ愛」利用（活動）状況
＊活動の心得とマナー

●参加対象
＊日常生活支援「たすけ愛」に興味・関心のある方
＊「たすけ愛サポーター」として活動を希望される方　など
（昨年受講された方の再受講も大歓迎です！）

●申込み・問合せ　士幌町社会福祉協議会　☎5－2008 ／ FAX9－5090

出前講座も受付中！

地域の会合やふれあいサロン、老人クラブ、友人グループ、サークル活動など、皆さんが集まる機会に「たすけ愛」について一緒に学びませんか？

※「生活支援サービス」とは※

■簡単な家事
■外出への付き添い（※車による送迎は除く）
■お話相手
・・・など、日常生活上での困りごとで、３０分程度でお手伝いできる内容の支援



＊＊＊