

しほろ社協だより

# ふくしの心

平成31年3月

87号



お茶の間中町（平成15年4月開設）  
毎月第1・第3木曜日10:00～15:00 / タウンプラザ



中土幌ふれあいサロン（平成15年5月開設）  
毎月第2水曜日10:00～15:00 / 中土幌公民館



**「お茶の間中町」・「中土幌ふれあいサロン」町功労者表彰「善行賞」受賞**  
平成15年に開設された「お茶の間中町」「中土幌ふれあいサロン」の2つのふれあいサロンが、各地区サロンの先駆けとして15年の永きにわたり活動し地域の福祉振興に貢献された功績により「善行賞」を受賞されました。

## 安心・安全・福祉のまちづくり



発行：社会福祉法人 士幌町社会福祉協議会  
〒080-1214 士幌町字士幌西2線167  
TEL(01564)5-2008 FAX(01564)9-5090

この社協だよりは、共同募金(配分金)の一部を充当して作成しています。



10月1日▶12月31日

# 暮らしやすいまちづくりのために

## 制度によるサービスだけでは 解決できない問題も 「たすけ愛」 活動の出番です

病気や障害、要介護、認知症の状態になったとき、介護保険制度をはじめとするさまざまな制度によるサービスを利用することができます。

しかし、制度によるサービスでは対応できなかったり、解決が難しい問題もあります。友人や地域の人と交流をもち、生き生きと暮らし続けていくために、助け合い（たすけ愛）活動が大きな役割を果たします。

### 「たすけ愛」があることで、 地域での暮らしは 安心でより豊かになります

いざという時に駆けつけてくれたり、ちょっとしたことの手伝いを頼める仕組み、困りごとを相談したり、心配ごとを聴いてくれる人、気軽に外へ出て行って友人と会ったり、生きがいや楽しみを見つけたりできる場所はあなたの地域にありますか？

安心して、自分らしくいきいきと暮らし続けるためには、こうした「たすけ愛」ができる地域づくりがとても重要です。そしてそれは、私たち自身が、行政や専門職の人たちと一緒につくっていくものです。その第一歩として、まずは近隣同士の挨拶や声かけ、さりげない気づかいを大切にすることから始めませんか？

### 「たすけ愛」活動で 健康づくり、仲間づくりを

地域でのさまざまな「たすけ愛」の活動に参加することは、自分自身の健康づくりや仲間づくりに役立ちます。外出して体を動かしたり、仲間とのおしゃべりを楽しむことで、生活不活発病を防止することができ、認知症の予防にもつながります。また、活動のなかで自分のできる範囲で役割をもつことは、生活のハリや生きがいをもたらします。つまり、「たすけ愛」活動に参加すること自体が、なによりの介護予防になるのです。

また災害時にも、日頃からの活動を通じた地域のつながりが大きな力を発揮します。

### 自分が出来る範囲で、 楽しく

「たすけ愛」活動は、無理なく、楽しく続けられることが大切です。要支援や要介護の人が参加している活動もあります。まずは月に1度でも、短時間でも、興味のあることから始めてみてはどうでしょうか。

地域にどんな活動があるか、どのように参加したらよいかについては、ボランティアセンター（社会福祉協議会：生活支援コーディネーター等）に相談してみましょう。 社会福祉協議会 ☎ 5-2008

### ある時は助ける人、 またある時は助けられる人

住民同士の「たすけ愛」活動では、ある時には助けを必要としている人も、また別の場面や時期には助ける人になるということがよくあります。

また、どこで、どんな人が、何に困っているかがわからなければ、たとえ担い手がいっても活動は成り立ちません。担い手として「たすけ愛」活動に参加する人だけではなく、困ったときに「ちょっと助けて」と声をあげる人も地域づくりにとって欠かせない役割を持っています。

# 「たすけ愛」活動に参加してみたい！ はじめてみよう、まずはこんなことから

社会福祉協議会ボランティアセンターや地域包括支援センター（町保健福祉課）に相談してみる。

身近なところで始められるボランティア募集の情報、仲間を探している団体やボランティアグループの情報などが得られます。

社会福祉協議会や行政などが開催するボランティアやサポーターの養成講座に参加する

活動に必要な知識やポイントなどを学べます。また、活動のきっかけを探している人と知り合う機会にもなります。

町内会・公民館、老人クラブ、婦人会などで、地域での暮らしの困りごとについて話し合ってみる。  
※ 出前講座受付中

暮らしのなかで困っていること、気になっていることを、同じ地域の人たちが共有することが出発点です。まずは有志だけで話し合いをスタートしてもよいでしょう。

## しほろ日常生活支援「たすけ愛」事業について

「たすけ愛」は、生活支援サービスを受けたい人（利用会員）とお手伝いしたい人（協力会員）が社会福祉協議会に会員登録を行い、会員相互の信頼関係と助け合いの精神をもとに、日常生活の中での「ちょっと困った」を支援する仕組みです。

### 「たすけ愛」のしくみ

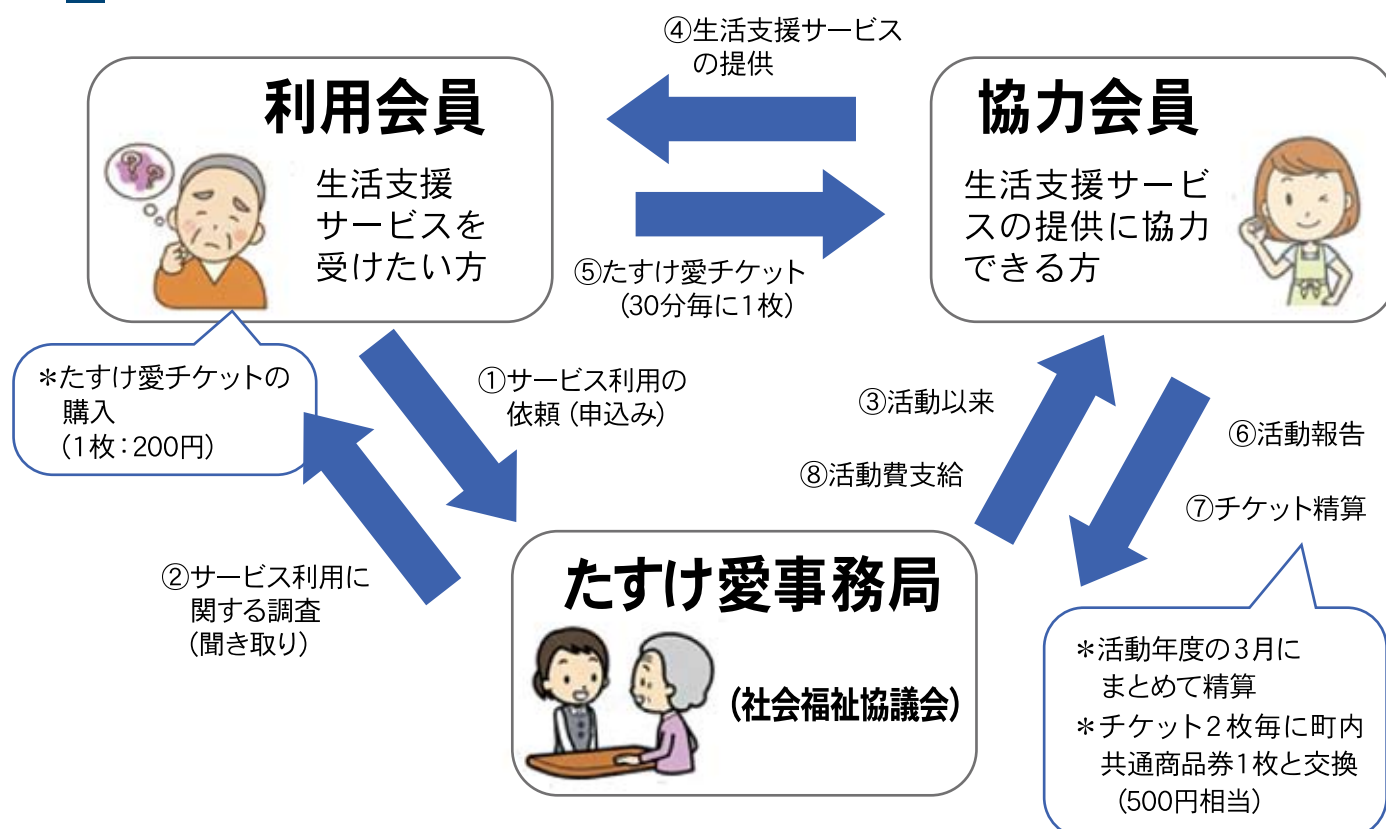



## たすけ愛を 利用できる方

- \* おおむね65歳以上の方で支援を必要とする方
- \* 心身に障害を持ち支援を必要とする方

## たすけ愛の 利用方法

- \* 利用にはあらかじめ「会員登録」と「たすけ愛チケット」の購入が必要です。(1枚200円:30分)
- \* お困りごとやご希望を聞き、具体的な支援内容や時間帯を調整して協力会員を派遣します。

## たすけ愛（生活支援サービス）の内容

### 家の中・外まわり

- ☐ 掃除・整理整頓
- ☐ ゴミ分別・ゴミ出し
- ☐ 衣類等の洗濯・物干し、収納
- ☐ 裁縫（簡単な）
- ☐ 花木の水やり
- ☐ 植木鉢の出し入れ  
など



### 外出・身のまわり

- ☐ 買物・通院等の外出への付き添い  
(※協力会員の車に同乗することは  
できません)
- ☐ 車イス等の介助
- ☐ 薬の受け取り
- ☐ 役場等の手続き代行
- ☐ 着替えのお手伝い  
など



### その他

- ☐ 代読・代筆
- ☐ 電化製品の使用補助
- ☐ 簡単な修理（電池交換等）
- ☐ 話し相手・趣味の相手  
など



## 「たすけ愛」サポーター（協力会員）養成講座のご案内

住民参加の助け合い活動のしくみとして新たに始める日常生活支援「たすけ愛」について、ひとりでも多くの方にご理解、ご協力いただくことを目指して開催いたします。

### 日時・会場

3月8日(金) 13:30～15:00 総合福祉センター

### 講座内容

- \* なぜ、今後地域で助け合い・支え合い活動が必要とされるのか
- \* 日常生活支援「たすけ愛」のしくみと概要説明
- \* 活動の心得とマナー

### 参加対象

- \* 日常生活支援「たすけ愛」に興味・関心のある方
- \* 「たすけ愛サポーター」として活動を希望される方 など

### 出前講座も受付中！

地域の会合やふれあいサロン、老人クラブ、友人グループ、サークル活動など、皆さんが集まる機会に「たすけ愛」について一緒に学びませんか？



### 「たすけ愛」に関する問合せ 養成講座・出前講座の申込み

#### 士幌町社会福祉協議会

士幌町字士幌西2線167総合福祉センター

☎5-2008 / FAX9-5090

# 住民参加による温かみのある地域福祉を実現するために 町民のみなさまにご理解とご協力をお願いします。

士幌町社会福祉協議会（社協）は、地域の福祉活動を進めるために、町民の皆様や行政、或いは企業などの協力をいただきながら、様々な取り組みをおこなっている営利を目的としない民間の組織です。

なお、社協が活動をするための財源は、町からの補助金をはじめ、赤い羽根共同募金の助成金、社協会員からの会費、さらには寄付金などによってまかなわれています。

町民の皆様には、毎年、一般会員や特別会員への加入をお願いしており、皆様からの会費は、社協が進める地域福祉活動の貴重な財源となっております。

昨年も、多くの町民の皆様が会員となっていました。福祉に対する要望が益々増えつつある中、住み慣れた地域で安心して生活することができる「福祉のまちづくり」の実現をめざす取り組みに対し、町民皆様のご賛同をお願いいたします。

## 平成30年度特別会員名簿

一口3,000円 2口以上は○内又は金額を表示

【敬称略】

(あ)	国井克美	富田忠雄 ②	松山幸雄
浅野一男	国井浩樹	富山富子	三澤治
足立好弘	後藤きよみ 1万	(な)	三島孝二
阿部実	小林雅明	長瀬直道 1万	三島重浩
荒木昇平 1万	(さ)	長瀬則行	三島裕子
飯沼実	佐藤昭雄	中田義弘	道端雄伸
磯角静司	佐藤正一 5千	中田金敏	宮本勢津子
伊藤和一 ②	佐藤英明	長屋義孝	森孝男
稲葉サチ子	佐藤弘夫 1万	長屋昌徳	森本英伸
井原力也	佐藤浩隆	成瀬功	(や)
井原誠一郎	七條光寛	名波道明	安村艶子
井田鉄郎	篠原昇好 5千	西部誠	矢野政凱
植田廣幸	篠原末治	西部真樹	矢野麗
上野操	柴山幸夫	野川真瑞	山下博司
遠藤政雄	島友江	野村義博	山田章夫
遠藤道子	嶋貫和則	(は)	山田登美雄
塩谷善七	白木裕一	長谷川克也	山田真人
及川正義	杉原憲司	長谷川弘司	山中雅弘
大西廉子	鈴木佳子	服部悦朗	山本孝司
大野明	鈴木俊道	濱登喜江	柚原紀代美 ②
大野勝義	瀬戸栄作	早坂孝夫	横山陽子
大野准弑	瀬戸由美子	東出俊一	吉田久
大林茂春	(た)	樋口豊司	吉弘英八
大森三宜子	高井秀美	樋口正寛	(わ)
岡田智明	高木康弘	平田定之	鷺見安子
小川キヨ	高橋勝司	房谷和夫	渡辺睦実
小川秀樹	高橋清	藤井由美	和田晴男 1万
小澤一記	高橋幸一 1万	藤内明子	
(か)	高橋富男	藤村延	(法人)
嘉藤勝行	高橋正道	藤村裕一	株アド・プリント
金森史公	高橋良宣 1万	古川幸郎	帯広鋼建(有)
加納康司 1万	田辺一則	星屋泰賢	帯広信金士幌支店 ②
加納昇 ③	谷口正典	星屋睦子	帯広補聴器センター ③
鎌田弘美 1万	谷本栄	堀江幸彦	加藤電気工業
神屋信勇 1万	谷本幸枝	堀江菜穂子	株佐藤土建
河太利夫	種川幸男	堀江博文	(有)土幌印刷
河村敏和	玉堀泰正	堀江幸博	土幌運輸(有)
河村敏弘	千葉公雄 1万	本田光一	土幌電設株
河村敏美	土屋政勝 ②	(ま)	聖教寺婦人会 ②
神田敏子	出村成子	前寺由美	田中建築板金 1万
菊地和浩	出村成子	増田ひとみ	田村醸造店
菊池博明 ②	富沢弘信	松井紀子	報恩寺 1万
杵澤覚	富田愛子	松浪賢誓	

平成三十一年二月二十日現在、本会の趣旨に賛同していただき特別会員としてご協力をいただいております皆さんをご紹介しますと共に、紙上をもちまして厚くお礼申し上げます。

※三月末日まで、継続して特別会員を募集しておりますので、今後ともご協力お願い申し上げます。

## あなたも社会福祉協議会の特別会員になっていただけませんか？

住民参加による温かみのある地域福祉を実現するために町民のみなさまにご理解とご協力をお願いいたします。

○特別会員(年会費) 一口 3,000円以上

※申し込みはお電話でも  
受け付けています

社会福祉法人 士幌町社会福祉協議会

TEL 5-2008

# 共同募金だより



たくさんのご協力ありがとうございました

## 赤い羽根共同募金 歳末たすけあい募金



「赤い羽根共同募金」、並びに「歳末たすけあい募金」にあたたかい善意をいただきありがとうございます。おかげをもちまして、厳しい社会情勢の中にもかかわらず、赤い羽根共同募金は2,591,909円、歳末たすけあい募金は255,360円と多くの募金が寄せられました。

平成30年度 赤い羽根共同募金結果  
**募金実績額 2,591,909円**

町民皆様からの善意は、平成30年度の本町の福祉事業をはじめ、福祉施設や各団体等に助成されます。ここに、募金にご協力いただきました皆様（特別募金は500円以上の方）をご紹介しますので、今後とも一層のご支援とご協力を賜りますようお願い致します。

なお、募金のとりまとめに奔走いただきました「募金委員」の皆様には、大変お忙しいところご努力をいただき、誠にありがとうございました。

平成31年3月 1日

士幌町共同募金委員会 会長 鎌田 弘 美

【法人等募金実績：1,053,000円】

(順不同・敬称略)

法人名	募金額	法人名	募金額	法人名	募金額	法人名	募金額
JA士幌町	120,000	聖教寺	10,000	(有)士幌フードセンター	5,000	株式会社製作所士幌営業所	3,000
士幌町議会議員会	100,000	(有)丸イ末永金物店	10,000	カメラ・文具・スポーツ よしだ	5,000	遊楽食堂	3,000
士幌町役場管理職員等会	39,000	(株)士幌建設	10,000	(有)長谷川	5,000	遊縁便利屋	3,000
(株)平田建設	30,000	(株)かちまい士幌	10,000	昭文堂はらお	5,000	(有)DENKI PLAZAマツオカ	3,000
北斗運輸(株)	30,000	(有)北嶋商店	10,000	(有)丸井朝井金物店	5,000	士幌鉄工(株)	3,000
北斗産業(株)	30,000	(有)大口薬局	10,000	しほろ旅館	5,000	マーセル理・美容室	3,000
士幌町高齢者生きがい事業団	25,000	(株)エーコープサービス	10,000	お食事処 祥	5,000	新日本そばしほろ庵	3,000
帯広鋼建(有)	20,000	森産業(株)	10,000	反町建鉄工業(株)	5,000	(株)オカモト士幌営業所	3,000
(株)キング商会	20,000	(株)士幌町振興公社	10,000	士幌交通(株)	5,000	(有)国光写真館	3,000
帯広信用金庫士幌支店	20,000	士幌運輸(有)	10,000	神山歯科医院	5,000	コットンハウスダック	3,000
(株)北海道フーズ	20,000	岡崎工務店	10,000	コスモスバリーズ道東士幌アスポ店	5,000	士幌機工	3,000
匿名	20,000	横山食品(株)道東工場	10,000	太田電機(株)	5,000	ファッションショップ レインボー	3,000
(有)谷本鉄工場	15,000	(株)十勝パッケージ	10,000	石川工務店	5,000	旬菜酒房 和	3,000
(有)西部自動車整備工場	15,000	(株)佐藤土建	10,000	しほろ歯科クリニック	5,000	カットイン裕	3,000
士幌印刷(有)	10,000	(有)平野樹木園	10,000	松井建設	5,000	近藤建設	3,000
光和電建(有)	10,000	匿名	10,000	田中建築板金	5,000	スナック ズョイフル	3,000
生命保険協会	10,000	とりしん	5,000	ブラザ緑風	5,000	匿名	3,000
(有)士幌ハイヤー	10,000	全龍寺	5,000	報恩寺	5,000	(株)ほしや	2,000
士幌電設(株)	10,000	大西精米所	5,000	匿名	5,000	中川自動車(有)	2,000
真徳寺	10,000	中士幌自動車工業(有)	5,000	三浦ふとん店	3,000	清寿司	2,000
(有)今木トラクターサービス	10,000	宗教法人 弘勝寺	5,000	福田洋勝行政書士事務所	3,000	美容室チョコ	2,000
(有)小椋商事	10,000	(有)中士幌新聞販売所	5,000	井上建設	3,000	スナック竜	2,000
しほろ調剤薬局	10,000	道東プレカット協同組合	5,000	あい美容室	3,000	ヘアーサロンジュン	2,000
(有)大滝組	10,000	カフェ&ランチ いちい	5,000	田村醸造店	3,000	馬場理容所	1,000
秋津道路(株)道東営業所	10,000	きくや旅館	5,000	(有)馬野鉄工	3,000	カントリーロード	1,000
加藤電気工業(株)	10,000	森本建設	5,000	(株)士幌タイヤサービス	3,000	ヘアーサロンふなと	1,000
(有)士幌自動車	10,000	ノーブル美容室	5,000	尾形新聞店	3,000	居辺郵便局	1,000
寿し 大洋	10,000	むらはし歯科医院	5,000	光クリーニング店	3,000		



【特別（封筒）募金実績：935,853円】

駐在区・氏名	募金額	駐在区・氏名	募金額	駐在区・氏名	募金額	駐在区・氏名	募金額	駐在区・氏名	募金額
いこい		藤村延	1,000	中士幌西		佐倉南区 一班		藤内和美	1,000
中津井良信	5,000	美園		匿名	10,000	和田智志	2,000	井尾靖規	1,000
小川キヨ	3,000	鷺見詔幸	2,000	中士幌東団地		和田晴男	2,000	柴田貴宏	1,000
堀田文治	1,000	加納美好	2,000	濱卓	2,000	丹治旭	2,000	北一区 協進	
菱沼豊	1,000	触沢春芳	2,000	滝千冬	2,000	丸山繁雄	2,000	加納利男	2,000
佐藤昭雄	1,000	飯島真房	1,000	鈴木晃一	2,000	溝口正美	2,000	藤井清	2,000
佐藤清	1,000	坂本葵	1,000	吉田静二	2,000	山下博司	2,000	角田富美幸	2,000
加納久仁男	1,000	河村敏美	1,000	西尾直之	2,000	宇佐見豊文	2,000	山口昌也	2,000
大通		亀山清子	1,000	後藤和子	1,000	佐倉南区 三班		吉田邦彦	2,000
荻静江	5,000	寺田守	1,000	嶋貫和則	1,000	三島孝二	2,000	北一区 相互	
大通西		土屋喜恵子	1,000	岡崎義弘	1,000	嘉藤勝行	2,000	国井浩樹	10,000
渡辺幸枝	1,000	みどり		菊地毅	1,000	篠原貴幸	2,000	国井利子	2,000
野曾原富久子	1,000	佐藤正一	3,000	星田幸松	1,000	多田政重	2,000	国井克美	2,000
柏葉		赤間千恵子	1,000	星一昭	1,000	鈴木学	2,000	山口将克	2,000
河江力	5,000	緑光		佐藤澄子	1,000	多田秀信	2,000	服部義文	2,000
塩谷和博	3,000	鈴木敏	5,000	今田利幸	1,000	嘉藤裕子	2,000	山内徳彦	2,000
三野宮茂	3,000	吉川久美子	5,000	佐藤宏明	1,000	清野貴司	2,000	北一区 稔	
鈴木久子	1,000	市川美恵子	2,000	山岸佐代子	1,000	佐藤輝実	2,000	松山幸雄	1,000
鈴木康史	1,000	高橋寛彰	1,000	井戸定雄	1,000	伊賀健介	2,000	清水宏昭	1,000
丸山和則	1,000	匿名	1,000	八代日出一	1,000	佐倉北区 一班		野曾原隆	1,000
宮町憲康	1,000	南団地		高橋茂	1,000	瀬口健一郎	1,000	小椋翔	1,000
高德		柴田敏之	10,000	清水聖子	1,000	高橋勝也	1,000	赤間博之	1,000
宮本弘幸	20,000	吉弘英八	5,000	土田覚	1,000	小野正志	1,000	赤間勇作	1,000
片山茂男	5,000	道端雄伸	3,000	川村信子	1,000	篠原泰好	1,000	平和	
高德町内会第7班	4,800	長瀬則行	3,000	佐藤隆志	1,000	石川哲也	1,000	竹迫真樹	3,000
高橋清	3,000	匿名	3,000	松尾良一	1,000	梅本晴紀	1,000	安村敏美	3,000
川村トミ	3,000	睦		篠原幸治	1,000	中鉢節子	1,000	服部悦朗	3,000
山中登美子	3,000	後藤きよみ	20,000	森本宏二	1,000	小宮山司郎	1,000	服部秀樹	1,000
中谷清敏	3,000	北村捷満	1,000	佐藤明子	500	佐倉北区 二班		中井琢也	2,000
高橋ユキ	2,000	吉田修	1,000	高橋一郎	500	荻慶隆	1,000	川上明伸	2,000
林弘幸	521	睦西		桑島静子	500	塩谷英夫	1,000	亀村敏雄	1,000
互譲		河太利夫	2,000	鈴木正樹	500	荒井覚	1,000	西部勇佑	1,000
河野秀邦	2,000	川口清	1,000	岡田喜代志	500	山田敏明	1,000	河口ひとみ	1,000
池本文昭	1,000	匿名	1,000	蔵光和之	500	堀江信	1,000	杉井信義	1,000
高橋富男	1,000	匿名	1,000	米木洋之	500	塩谷将邦	1,000	松山隆多	1,000
谷本榮	1,000	若葉		佐藤孝明	500	原田広美	1,000	長船興宣	1,000
谷本仁志	1,000	瀬戸栄作	3,000	辻宜義	500	佐倉北区 三班		熊谷賢一	1,000
大槻博美	1,000	嶋喜代志	1,000	今野尊紀	500	河田浩美	2,000	百戸一班	
神苑		瀬戸正男	1,000	高橋政代	500	赤間博幸	2,000	鎌田弘美	10,000
小畑国蔵	3,000	匿名	1,000	松原征綱	500	森本孔美	2,000	伊東勝	5,000
朝井豊	1,000	匿名	1,000	安田孝光	500	大友慎一	2,000	今田鉄郎	5,000
新生		若葉第一		匿名	500	鎌田知昇	2,000	安村幸則	3,000
清水さよ子	5,000	佐藤ゆき子	1,000	匿名	500	南旭区 旭南班		鎌田尚吾	1,000
寺田和也	3,000	若葉東		実勝		篠原真人	1,000	鎌田佳尚	1,000
福士笑美子	2,000	佐藤勘八	1,000	岡部真吾	3,000	宮崎浩一	1,000	今田浩	1,000
佐藤宮次	2,000	中士幌北		大野明	1,000	井尾康弘	1,000	今田忠夫	1,000
鵜沢武久	1,000	吉田正	2,000	洞田義憲	1,000	大野裕一	1,000	磯谷満	1,000
長谷川克也	1,000	村田利夫	2,000	細井雅史	1,000	白木宏和	1,000	堀江俊克	1,000
相澤康弘	1,000	中川豊	1,000	常盤		大野孝	1,000	藤村遷	1,000
仲通		高士昌弘	1,000	平田和宏	1,000	出村祥吾	1,000	横山和敏	1,000
種川幸男	3,000	大橋勝利	1,000	中田義弘	3,000	嶋田弥	1,000	百戸二班	
高橋繁利	1,000	前寺由美	1,000	飯沼千恵子	1,000	出村信之	1,000	藤村裕一	10,000
品田信弥	1,000	森谷一仁	1,000	三島敦	1,000	南旭区 旭西班		山本孝司	10,000
窪田宣嗣	1,000	川瀬和博	1,000	遠藤勝弘	1,000	高橋昌幸	1,000	長瀬直道	10,000
国井博之	1,000	中島正文	1,000	加藤智	1,000	西部真樹	1,000	山澤功	5,000
酒井信明	500	嶋貫晃好	1,000	西士幌		加納利春	1,000	長瀬民男	5,000
平原		長平和子	1,000	遠藤英美	1,000	兼山和浩	1,000	竹腰一康	3,000
星屋泰賢	10,000	中士幌北団地		(有)加納農場	1,000	南旭区 旭東班		渡辺睦実	3,000
今井旭	3,000	貝守良光	5,000	藤田智久	1,000	三島貞雄	1,000	波多野勝	3,000
神田敏子	1,000	匿名	3,000	藤井淳一	1,000	小坂正志	1,000	星屋富士雄	2,000

【特別（封筒）募金実績】

駐在区・氏名	募金額	駐在区・氏名	募金額	駐在区・氏名	募金額	駐在区・氏名	募金額	駐在区・氏名	募金額
遠藤良平	2,000	佐藤武央	1,000	館英樹	1,000	鈴木博文	5,000	平林路博	2,000
星屋好男	1,000	大野晃康	1,000	鈴木隆一	1,000	西潟勝幸	5,000	時光宏三	2,000
木村博	1,000	佐藤輝美	1,000	朝陽		及川正義	3,000	清水長武	2,000
薄田順	1,000	佐藤和央	1,000	板垣明彦	2,000	鈴木貴展	3,000	川瀬博幸	2,000
桜井克広	1,000	共成		宮野雅彦	2,000	千葉公一	3,000	仲野貴之	2,000
小畑敬子	1,000	佐野浩明	1,000	瀬口隆宏	2,000	堀部尚	3,000	樋山晃	2,000
西部秀樹	1,000	鎌田吉博	1,000	藤内和秀	2,000	三塚雅人	2,000	石川雅久	2,000
木原幸江	1,000	野村晃	1,000	藤内昇	2,000	コマクサ		尾関博幸	2,000
永井武志	1,000	伊賀勝彦	1,000	藤内真夫	2,000	近江勉	3,000	高橋勇司	2,000
藤村美貴	1,000	斉藤弘康	1,000	清水宰	2,000	新栄		森下雅一	2,000
開運		菊地和浩	1,000	友愛		瀬戸敏美	10,000	富田房芳	2,000
高橋晶広	2,000	森本英敬	1,000	飯島広典	5,000	堀部修	5,000	吉川恵介	2,000
大井春広	1,000	成田哲也	1,000	伊賀敏夫	2,000	房谷和夫	3,000	山崎崇之	2,000
堀江富治	1,000	堀田敬子	1,000	田中政伸	1,000	杳澤覚	3,000	H29年度期間外	
堀江英嘉	1,000	堀田隆浩	1,000	高橋昭雄	1,000	仲敏行	3,000	いこい町内会	15,000
仁科俊夫	1,000	井上義宏	1,000	三木正美	1,000	佐々木勇仁	2,000	岡部真吾	3,000
波多野佳弘	1,000	植原誠	1,000	共益		瀬戸裕美	1,000	大野明	2,000
中島邦康	1,000	佐藤行泰	1,000	高橋良浩	1,000	新田第一		洞田義憲	1,000
中島直行	1,000	上面伸一	1,000	岡田祥一	1,000	鈴木瓦	1,000	石垣銀次郎	1,000
山田貴博	1,000	塩谷力	1,000	紺野光男	1,000	加藤好信	1,000	市田卓志	1,000
山田和宏	1,000	斉藤孝日路	1,000	佐藤浩隆	1,000	宇佐見庸夫	1,000	細井雅史	1,000
柏		西居辺		長屋義孝	1,000	門間賢一	1,000	遠藤裕子	1,000
佐野俊孝	1,000	飯沼実	1,000	古川幸郎	1,000	岡田智明	1,000	遠藤英美	1,000
樋口豊司	1,000	早坂寿順	1,000	原暢之	1,000	佐藤庄一郎	1,000	(有)加納農場	1,000
増田秀則	1,000	会田敏子	1,000	栗原寛晃	1,000	瀬戸新一	1,000	藤井淳一	1,000
三島敏和	1,000	佐藤雅彦	1,000	吉野		瀬戸仁	1,000		
佐々木和茂	1,000	佐藤和己	1,000	小林直人	1,000	新田第二			
野村茂和	1,000	斉藤雅之	1,000	加藤和宏	1,000	鈴木年秋	1,000		
増田信幸	1,000	田中盛夫	1,000	河江信一	1,000	山田純理	1,000		
井上光一	1,000	湯沢秀夫	1,000	纈纈利美	1,000	国枝俊彦	1,000		
野村義博	1,000	田中可文	1,000	斉藤けい子	1,000	高橋竜	1,000		
高橋康宏	1,000	小椋誠志	1,000	佐々木健二	1,000	渡邊一元	1,000		
古川守	1,000	佐藤英民	1,000	寺町保浩	1,000	比内健二	1,000		
柏野		三浦巧	1,000	中田金敏	1,000	貝澤博文	1,000		
石水諒	1,000	西居辺北		富田博文	1,000	野口恭兵	1,000		
石水裕介	1,000	河村繁美	1,000	伊賀和弘	1,000	布谷剛	1,000		
棚橋伸泰	1,000	早坂直浩	1,000	鎌田秀治	1,000	西上			
太田義則	1,000	白井文雄	1,000	北川てる子	1,000	鈴木俊道	5,000		
増田博和	1,000	土生広美	1,000	成田節子	1,000	加納昇	5,000		
山本雅晴	1,000	河村康弘	1,000	布谷敏明	1,000	加納康司	5,000		
山田英寿	1,000	松室		吉川和夫	1,000	加納妙子	5,000		
岡本達幸	1,000	兼山栄治	1,000	菅原新次	1,000	足立雅人	5,000		
増田直樹	1,000	宗原徳厚	1,000	吉田智彦	1,000	名波道明	5,000		
御子柴昌則	1,000	田辺敬尚	1,000	成田定理	1,000	富沢弘信	5,000		
匿名	1,000	河村容敬	1,000	西上智之	1,000	樋口正寛	5,000		
北開		河村拓也	1,000	中音更		木幡義継	5,000		
佐藤敏実	1,000	三本伸二	1,000	上野操	1,000	中山謙次	5,000		
土屋昌弘	1,000	神野春夫	1,000	上野雅美	1,000	曾我弘美	5,000		
堀江徳仁	1,000	坂本将輝	1,000	小野寺雅	1,000	曾我透	5,000		
緑川真也	1,000	山内豊満	1,000	香川国彦	1,000	足立順司	3,000		
加納清	1,000	宮保義弘	1,000	佐藤貞夫	1,000	瀬戸政美	3,000		
佐藤春三	1,000	吉田憲明	1,000	下村正明	1,000	JA士幌町管理職			
高田英和	1,000	下居辺第二		鈴木智巳	1,000	田中秀明	2,000		
北上居辺		吉田淳一	5,000	千葉優次	1,000	高橋弘行	2,000		
佐藤弘夫	3,000	酒井欣造	3,000	古田全利	1,000	西田康一	2,000		
佐藤孝司	2,000	吉田久	3,000	日置史則	1,000	泉田悦雄	2,000		
佐藤幸作	1,000	永森茂之	3,000	三上賢一	1,000	茂古沼真司	2,000		
大野勝教	1,000	佐藤	2,000	三上幸治郎	1,000	久保武美	2,000		
小野寺保	1,000	菊地博明	1,000	栄進		高橋章	2,000		
佐藤陽一	1,000	玉川弘幸	1,000	千葉公雄	10,000	吉川晴美	2,000		

この他に掲載不可及  
び500円未満の募金  
者13名、合計7,532  
円の募金をいただき  
ました。



【各戸募金実績：528,200 円】

常会・町内会名	募金額	常会・町内会名	募金額	常会・町内会名	募金額	常会・町内会名	募金額	常会・町内会名	募金額
いこい	23,700	睦	7,500	実勝	3,000	南旭区旭南	3,000	清澄	2,400
大通	8,100	睦西	9,300	東雲	3,000	北一区（協進）	1,800	下居辺第一	1,200
柏葉	3,300	睦南	16,500	東和	2,400	北一区（相互）	1,800	下居辺第二	3,300
高德	36,000	若葉	10,200	常盤	2,700	北一区（稔）	1,800	高砂	1,500
互譲	7,800	豊進	1,500	西士幌	2,100	百戸	9,600	友愛	6,900
神苑	9,900	勝和	2,100	日の出	3,000	平和	5,100	共益	2,400
新生	20,000	共進	2,400	瑞穂	3,000	開運	3,000	中音更	3,600
中央	7,200	中士幌	3,000	南士幌	3,300	柏	3,300	吉野	5,700
仲通	7,200	中士幌北	6,300	佐倉北区一班	2,400	柏野	3,300	栄進	3,000
平原	19,800	中士幌北団地	8,100	佐倉北区二班	2,100	北開	2,400	コマクサ	4,500
平原第一	13,800	中士幌昭南団地	3,000	佐倉北区三班	1,500	北上居辺	2,700	新栄	4,200
本通	5,700	中士幌新南	22,500	佐倉南区一班	3,000	共成	5,100	新田第一	2,100
美園	5,100	中士幌西	6,000	佐倉南区二班	2,700	西居辺	3,600	新田第二	2,700
みどり	17,100	中士幌東団地	30,300	佐倉南区三班	3,900	西居辺北	1,500	西上	13,200
緑光	18,000	中士幌南	4,200	南旭区旭西	1,800	松室	3,300		
南団地	37,500	文化	3,600	南旭区旭東	1,500	朝陽	2,100		

【職域募金実績：44,422 円】

事業所名	募金額	事業所名	募金額	事業所名	募金額
保健福祉課	5,419	総務企画課	2,473	横山食品(株)道東工場	1,000
子ども課	5,000	建設課	2,037	出納室	800
株十勝パッケージ	4,600	消防課	1,760	士幌愛風会	771
産業振興課	4,513	士幌町障がい者支援の会	1,600	帯広信金士幌支店	600
町民課	3,284	教育委員会	1,558	農業委員会	546
士幌町社会福祉協議会	2,887	特別養護老人ホーム	1,365	食品加工センター	400
士幌町国保病院	2,684	学校給食センター	1,000	議会事務局	125

【学校募金実績：18,867 円】

学校名	募金額
士幌中央中学校	5,592
士幌小学校	4,382
新田小学校	4,001
士幌高校	2,331
上居辺小学校児童会	2,018
佐倉小学校	543

【その他実績：11,567 円】

その他	募金額
ふれあいひろばチャリティー	5,855
日本ハムお歳暮ギフト	3,920
士幌町社会福祉協議会役職員一同	1,792

## 平成30年度 歳末たすけあい募金結果

# 募金実績額 255,360円

12月1日から一ヶ月間「歳末たすけあい運動」を実施し、各団体・個人の皆様から多くの善意が寄せられました。皆様からいただいた善意の募金は、支援を必要としている方々に活用させていただきます。ご協力ありがとうございました。

【募金箱：24,586 円】

事業所名	募金額	事業所名	募金額	事業所名	募金額	事業所名	募金額
士幌町国保病院	4,709	JA士幌町上居辺事業所	1,227	共同募金委員会事務局	720	JA士幌町役場出納	153
ピア21しほろ	3,779	ヌブカの里	1,109	JA士幌町本所	695	JA士幌町佐倉事業所	88
総合福祉センター	3,020	アスポ	1,103	しほろ調剤薬局	676	JA士幌町下居辺事業所	23
プラザ緑風	2,908	愛風会	1,037	JA士幌町西上事業所	233		
JA士幌町新田事業所	2,138	特別養護老人ホーム	782	JA士幌町中士幌事業所	186		

【法人募金：187,313 円】

法人名	募金額
実相寺花園女性部	39,725
南町公民館女性部	33,800
いきいき遊びクラブ	30,000
全龍寺婦人会	20,000
士幌町女性団体連絡協議会	12,100
士幌町商工会女性部	10,000
真徳寺仏教婦人会	10,000
報恩寺婦人会	10,000
(農)佐々木牧場	10,000
カラオケクラブB組	6,688
士幌町ことばを育てる親の会	6,689

【個人募金：20,711 円】

氏名	募金額
和田 晴男	10,000
匿名	5,677
須藤 利江	4,034
匿名	1,000

【イベント・その他募金：22,750 円】

イベント名	募金額
募金バッジ	22,750



発行：士幌町共同募金委員会

〒080-1214

河東郡士幌町字士幌西2線167番地

TEL:01564-5-2008 FAX:01564-9-5090



# “できごと！いろいろ”

## “活躍 ボランティア”



▲10/13 カラオケサロン悠歌  
開設1周年記念(旧スナック旅路)



▲11/8 北町きらくサロン  
認定こども園「キッズクラブ」と交流



▲11/14 南町おたのしみサロン  
ちぎり絵づくり



▲11/17 地域ふれあいひろば2018  
(ミュージックケア体験)



▲11/17 地域ふれあいひろば2018  
(ダンボールめいろう)



▲11/17 地域ふれあいひろば2018  
(小動物ふれあい体験)



▲11/21 ふまねっと講演会(保健センター)  
講師：NPO法人ふまねっと 北澤理事長



▲11/22 下居辺ゆう湯サロン  
ふまねっと出前教室



▲11/26 社会福祉協議会役員研修会  
あつべつ・たすけ愛ふくろう(札幌市)視察



▲12/5 独居高齢者お楽しみ昼食会 (ボランティア協力：士幌町農協女性部の皆さん)



▲12/15 北地区ふれあいサロン  
社協貸出レク用品(シャッフルボード)を活用



▲12/20 上居辺いきいきサロン  
小学生による歌の披露(クリスマス忘年会)



▲12/20 西町ふれあいサロン  
コーラスこもれびによる歌の披露(クリスマス会)



▲12/20 南地区いきいきサロン  
クリスマス会





▲12/28 歳末おせち風弁当配達事業



▲1/28 北中ふれあいサロン  
老人クラブ合同新年会



▲1/30 地場産物を食べる会  
高齢者自身によるお料理とおしゃべり会



▲2/8 独居高齢者お楽しみ昼食会（ボランティア協力：士幌町商工会女性部の皆さん）



▲2/12 佐倉ゆうゆうサロン  
マジックショー鑑賞（芽室町：加藤光幸さん）

\*\*\*\*\*

## 平成30年度「子どもの居場所づくり・ 児童青少年の体験活動奨励事業」

社会福祉協議会では、地域の中で「生きる力」と「豊かな心」をもった子どもたちを育むことを目的に、体験活動・福祉活動・地域交流等を行う団体に対して奨励金を（1団体20,000円）交付し、活動を応援しています。今年度本会が奨励した活動の一部をご紹介します。



▲かしわ町育成会  
地域清掃ボランティア活動



▲下居辺小学校PTA  
親子ふれあい事業



▲上居辺小学校PTA  
児童・保護者・教師交流会



▲へいわ町育成会  
生態観察・清掃活動



▲しらかば町育成会  
地区公民館周辺ゴミ拾い活動

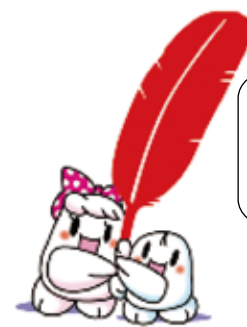

本事業は、赤い羽根共同募金助成金を受けて実施しています。

## 平成31年度「子どもの居場所づくり」「児童青少年の体験活動」奨励金 対象団体募集！

- 対象事業：地域で主体的に実施する「子どもの居場所づくり」および「児童青少年の体験活動」（親子交流事業、児童の各種体験活動、地域清掃活動など）
- 奨励金額：1件限度額20,000円（申請団体数に応じて予算の範囲内で調整し交付します。）
- 申込先：士幌町社会福祉協議会（士幌町総合福祉センター内）



# 皆様のあたたかい お志ありがとうございます さまざまな福祉の充実に幅広く活用させていただきます

士幌町社会福祉協議会にご寄附

平成30年9月21日～平成31年2月20日  
(寄付順／敬称略)

住 所	寄 付 者	金額(単位：円)	摘 要
札 幌 市	上 坂 利 広	100,000	母の逝去に際して
い こ う	名 波 元 子	100,000	夫の逝去に際して
平 原	藤 村 延	100,000	母の逝去に際して
百 戸	長 瀬 明 子	200,000	夫の逝去に際して
西 上	辻 本 喜 弘	100,000	父の逝去に際して
佐 倉	阿 部 実	100,000	母の逝去に際して
北 一 区	服 部 高 雄	200,000	妻の逝去に際して
百 戸	藤 村 邦 子	200,000	夫の逝去に際して
北 一 区	藤 内 正 信	100,000	母の逝去に際して
—	カラオケサロン悠歌	20,571	地域福祉の為に
松 室	宮 保 義 弘	50,000	父の逝去に際して
新 生	千 葉 久美子	30,000	夫の逝去に際して
北 一 区	赤 間 敏 博	100,000	妻の逝去に際して
み ど り	今 井 守	1,000,000	地域福祉の為に

本会では、皆さまの善意によって、幅広い福祉活動に取り組んでおり、お寄せいただいた寄付金は身近な地域福祉事業に役立てられております。暮らしやすいまちづくりのために、是非ご協力をお願いします。

なお、2,001円以上のご寄付は、**所得税及び住民税控除の対象となります**。ご協力いただける方は、総合福祉センター内 士幌町社会福祉協議会へ。この制度による控除を受けようとする場合には、**役場で確定申告を行う必要があります**。

## 福祉車両の貸出し

車イスのまま乗り降りができる車両を貸出します。用途に合わせて10人乗りのワゴン車と4人の乗りの軽自動車、車いすごと2台乗降できる5人乗りのワンボックス車があります。利用料は無料、燃料代(町外移動)は実費を負担いただきます。ワンボックス車は、車いすに乗車したまま車内へ移動出来る他に、助手席シートが回転しリフトアップできる車両となっており、乗り降りをサポートする様々な機能満載の車両です。

### ■ご利用できる方は

- 1 次の各項目に該当する活動をしているボランティア個人及び団体です。
  - ①障がい児・者、高齢者の社会参加支援
  - ②ボランティア活動の振興
  - ③子育て支援・青少年健全育成支援
- 2 他の公共交通機関及び他の移動手段がない障がい児・者や歩行困難な高齢者等を移送する方

■問合せ先 士幌町社会福祉協議会 (TEL5-2008)



## 送迎ボランティア

募集

ふれあいサロンしほろ(毎週火曜日 保健センター)参加者の送迎等、高齢者や障がい者の方を社会福祉協議会の車を運転し、送迎するボランティア活動です。

### ■活動内容・日時

- ①ふれあいサロンしほろ送迎(保健センター～利用者宅) 毎週火曜日 迎え9時～/送り14時30分～
- ②その他(随時) ※自宅から病院への送迎等

■運転車両 社会福祉協議会所有リフト付きワゴン車等(全て普通自動車免許で運転可)

■問合せ先 士幌町社会福祉協議会 (TEL5-2008)