

平成 2 6 年 度

事 業 報 告 書

社会福祉法人 佐川町社会福祉協議会

◆ も く じ ◆

平成26年度事業総括			1
法人運営	理事会評議員会		2
	経営戦略会議		3
	職員会		4
	人事・社協会費・実習生受入れ等		5
	第16回健康福祉大会実行委員会		5
	介護事業経営安定部会・関係団体との連携		6
あんしん生活支援センター			7
1. 安心生活基盤構築事業			7
1) 福祉懇談会	2) 見守りネットワーク	3) 要保護児童対策地域協議会	7
4) みんなで福祉のまちづくり委員会			
2. 生活困窮者自立相談支援事業			8
地域福祉事業			10
広報誌発行 社協だより「えがお」			10
福祉活動推進校支援事業			10
日常生活自立支援事業			10
生活福祉資金貸付事業			11
お元気コールサービス事業			11
ふれあいサロン			13
ぶちサロン事業			16
いきいきかみかみ百歳体操教室			17
いきいきかみかみ百歳体操グループ活動支援			20
足腰丈夫教室			22
ボランティアセンター			23
ボランティアセンター運営（相談、保険、車両貸し出し）			23
災害ボランティアセンター模擬訓練			24
セカンドライフ夢追い塾・おたすけ隊			25
キャリア教育支援事業			27
社協に事務局を置く団体の活動	佐川町民生児童委員協議会		27
	佐川町共同募金委員会		37
	佐川町よさこいクラブ連合会		46
	佐川町身体障害者協議会		49
	日本赤十字社高知県支部中央西地区佐川町分區		52
	佐川町赤十字奉仕団		54
	手をつなぐ親の会		56
	福祉団体協議会		56
	佐川町長寿大学		57
特別会計介護保険事業	訪問介護事業		59
	基準該当訪問入浴事業		60
	障害者自立支援事業		62
	養育支援事業		62
	軽度生活支援		62
	居宅介護支援事業		62
	障害者相談支援事業所（障害者相談支援センターさかわ）		64
	介護職員初任者研修		66
決算報告	一般会計	平成26年度貸借対照表	67
		財産目録	68
		資金収支決算内訳表	70
		資金収支計算書	72
		一般会計	

資金収支計算書	法人運営	75
〃	共同募金配分金事業経理区分	77
〃	老人福祉活動事業	78
〃	児童・青少年福祉活動事業	79
〃	ボランティア活動育成事業	80
〃	福祉育成援助活動事業	81
〃	歳末たすけあい配分金事業	82
〃	福祉サービス利用援助事業	83
〃	見守り声かけネットワーク事業	84
〃	生活福祉運動推進事業	85
〃	社会福祉基金積立事業	86
〃	お元気コールサービス事業	87
〃	ふれあいサロン	88
〃	いきいきかみかみ百歳体操教室	89
〃	百歳体操グループ活動支援	90
〃	足腰丈夫教室	91
〃	キャリア教育支援事業	92
〃	生活困窮相談支援事業	93
〃	安心生活基盤構築事業	94
〃	生きがい活動支援事業	96
事業活動収支内訳表		97
事業活動収支計算書	一般会計	99
〃	法人運営	102
〃	共同募金配分金事業経理区分	104
〃	老人福祉活動事業	106
〃	児童・青少年福祉活動事業	107
〃	ボランティア活動育成事業	108
〃	福祉育成援助活動事業	110
〃	歳末たすけあい配分金事業	111
〃	福祉サービス利用援助事業	112
〃	見守り声かけネットワーク事業	114
〃	生活福祉運動推進事業	115
〃	社会福祉基金積立事業	116
〃	お元気コールサービス事業	117
〃	ふれあいサロン	118
〃	いきいきかみかみ百歳体操教室	119
〃	百歳体操グループ活動支援	120
〃	足腰丈夫教室	121
〃	キャリア教育支援事業	122
〃	生活困窮相談支援事業	123
〃	安心生活基盤構築事業	125
〃	生きがい活動支援事業	127
特別会計介護保険事業会計	貸借対照表	128
	財産目録	129
	資金収支決算内訳表	131
	資金収支計算書 介護保険事業会計	132
	〃 訪問介護事業	134
	〃 訪問入浴事業	136
	〃 居宅介護等事業	137
	〃 障害福祉サービス事業	139
	〃 軽度生活援助事業	141
	〃 介護職員初任者研修事業	142

〃	養育支援訪問事業	143
〃	相談支援事業	144
事業活動収支内訳表		145
事業活動収支計算書	介護保険事業会計	146
〃	訪問介護事業	148
〃	訪問入浴事業	150
〃	居宅介護等事業	151
〃	障害福祉サービス事業	153
〃	軽度生活援助事業	155
〃	介護職員初任者研修事業	156
〃	養育支援訪問事業	157
〃	相談支援事業	158

平成26年度事業総括

地域福祉分野の1つめの重点項目「あんしん生活支援センター（安心生活基盤構築事業・生活困窮者自立促進支援事業）の円滑運営」については、本年度より、あんしん生活支援センターが本格稼働の年となりました。「相談は断らない」対応をすることで相談ケースを重ねるごとに住民や関係機関から信頼を得ることができ、多くの相談を繋いでいただくことができました。生活苦がありながらも制度の谷間で解決の糸口が見つからない方への支援を行うことができ、抜け漏れのない把握・支援という点でも大きな役割を果たすことができました。防災を切り口にして地域組織化を行う「防災となり組」も一部導入組織があるものの今後自主防災組織との連携を深め更なる深化を進めてまいります。

平成25・26年のモデル事業である生活困窮者相談支援事業も平成27年の制度化に向けて関係機関との連携なども構築でき相談体制を整えることができました。生活困窮者支援の大きな成果である就職決定数も県下でトップクラスとなっております。法人後見についても取り扱いケースこそありませんでしたが、行政との協議も行い、受任体制を整えることができました。前衛的相談体制とモデル事業である生活困窮者支援での成果も大きく、他町村からの視察研修受入れや他県研修会などでの発表をする機会も多く、安心生活基盤構築事業と生活困窮者相談支援事業の一体的運用が飛躍的な相乗効果を挙げています。

2つ目の重点項目「第2次地域福祉計画・地域福祉活動計画の推進（みんなで福祉のまちづくり委員会活動）」について、第2次計画の大きな主柱である、あったかふれあいセンターや集落活動センターなどの地域活動の拠点づくりの支援を行いました。5月にNPOとかの元気村が立ち上げた斗賀野地区の「あったかふれあいセンターとかの」については、社協としては、あんしん生活支援センターが個別のケースを中心に連携を深めるとともに、地域の高齢者訪問などの部分では斗賀野地区民生委員とも連携を深め、多くの支援者を集めており県下的にもモデル的なあったかふれあいセンターになりつつあります。また第2次計画のパンフレットを皆で福祉のまちづくり委員会を中心に作成し、町内全戸配布を行うことができました。

3つ目の重点項目「ボランティアセンター機能の充実」では、退職世代のつながりづくりであるセカンドライフ夢追い塾の申し込み者が2年目で80名を超えて盛況となり、塾生有志で組織する「おたすけ隊」が新たに結成され、社協イベント等で活躍をしていただくことができました。災害ボランティアセンター模擬訓練では、町の総合防災訓練と黒岩地区で合同開催をし、センター運営の訓練はもとより黒岩地区の自主防災組織との連携も深まりました。町内で新たに組織化された「わくわくクラブ」との連携も始まりました。

4つ目の重点項目「介護予防活動の活性化及び多目的連携」は、百歳体操グループの会場使用料や保険など運営面での要望が予算化され安定運営に寄与しました。百歳体操とふれあいサロンの合同の交流会を初めて実施し、桜座がほぼ満席となる盛況開催ができました。介護予防の拠点と、あんしん生活支援センターの見守りネットワークとの連携も一段と深まりつつあります。

介護事業では、障害相談支援事業を受託し、障害者がサービス受給するために必要な計画について、未策定の方の時限猶予の年度末までにすべて計画立案することができました。

第6期介護保険事業計画策定の年であり、社会福祉協議会として以前より構想を持っていた介護関連事業新規事業取り組みを模索する一年となりました。最終的には第6期介護保険事業計画には新規事業が計画されなかったため、今後総合的な介護予防の取り組みや、第7期介護保険事業計画、障害関連、生活困窮関連など地域の福祉ニーズと社会福祉協議会の持続可能な福祉経営で合致する部分で担える役割を、行政含め佐川町内関係機関と協議を進めてまいりたいと考えます。

また、年度終盤に平成27年度社協運営補助金について堀見町長との認識齟齬があり、要望額から400万の減額となったことについて、社会福祉協議会として、また社会福祉法人としてのあり方について、行政側にも十分に理解していただきつつ、行政に最も近い民間組織としての役割分担を行政と更に深化させていく必要があります。

法人運営

【理事会・評議員会】

法人の重要な事項について、審議・決定を行いました。

第1回理事会・評議員会 H26.05.28	
第1号報告	平成25年度一般会計予算1次流用及び平成25年度特別会計介護保険事業会計予算1次流用について
第2号報告	平成26年度一般会計予算1次補正について
第3号報告	福祉施設建設に向けて検討の進捗について
第4号報告	障害者相談支援事業開所に向けての進捗について
第5号報告	成年後見制度における法人後見取り組み進捗について
第6号報告	地域福祉関係事業年間計画等について
第1号議案	社会福祉法人佐川町社会福祉協議会平成25年度事業報告及び一般会計・特別会計介護保険事業会計歳入歳出決算報告並びに監査報告について
第2号議案	社会福祉法人佐川町社会福祉協議会定款一部変更について (事業目的に相談支援事業の経営を追加) (事業目的に成年後見制度に関する事業を追加)
その他	
第2回理事会・評議員会 H26.08.20	
第1号報告	一般会計2次補正予算について(キャリア教育支援事業 単年度)
第2号報告	特別会計2次補正予算について(相談支援事業)
第3号報告	各事業進捗報告について ・地域福祉係 ・介護事業所 ・介護事業経営安定部会 ・あんしん生活支援センター ・障害者相談支援センター
第1号議案	介護事業特別会計職員採用について
第2号議案	社会福祉法人佐川町社会福祉協議会事務局就業規則について
第3号議案	社会福祉法人佐川町社会福祉協議会の期間を定めて雇用する契約職員就業規則の一部変更について
その他	・理事、監事、評議員改選について
第3回理事会・評議員会 H26.12.19	
第1号報告	一般会計3次補正予算について (地域支援事業、安心生活基盤構築事業)
第2号報告	各事業進捗報告について(資料は当日配布いたします。)
第3号報告	介護事業職員採用報告について
第1号議案	社会福祉法人佐川町社会福祉協議会の期間を定めて雇用する契約職員就業規則の一部変更について
第2号議案	社会福祉法人佐川町社会福祉協議会ホームヘルパーの雇用等に関する就業規則の一部変更について
第3号議案	社会福祉法人佐川町社会福祉協議会障害者相談支援センターさかわ運営規程について
その他	・理事、監事、評議員改選について ・新会計学習会(資料別冊)
第4回理事会 H27.02.17	
第1号議案	社協補助金削減に対する対策について
その他	
第5回理事会・第4回評議員会 H27.03.25	
第1号報告	生活困窮者相談支援事業 臨時職員採用について
第2号報告	介護事業経営安定部会検討進捗報告について
第3号報告	社会福祉法人佐川町社会福祉協議会平成26年度一般会計予算補正(案)及び特別会計介護保険事業計画予算補正(案)について

第4号報告	社会福祉法人佐川町社会福祉協議会運営補助金削減について
第1号議案	社会福祉法人佐川町社会福祉協議会平成27年度事業計画（案）及び歳入歳出予算（案）について
第2号議案	正職員（介護福祉士）採用について
第3号議案	社会福祉法人佐川町社会福祉協議会定款変更について（生活困窮者自立相談支援事業、新会計基準適用）
第4号議案	四電工営業所跡地購入検討について
第5号議案	新会計基準適用に基づく経理規程改廃について
第6号議案	社会福祉法人佐川町社会福祉協議会の期間を定めて雇用する契約職員就業規則一部改正について
第7号議案	社会福祉法人佐川町社会福祉協議会ホームヘルパーの雇用等に関する就業規則一部改正について
第8号議案	評議員改選について（理事会）
第8号議案	理事及び監事改選について（評議員会）

【経営戦略会議】

主任以上の職員により、事業や運営上の課題などについて検討を行っています。

回	日付	議題等
01	H26.01.30	<ul style="list-style-type: none"> ・経営戦略会議発足について ・介護事業経営安定部会について ・実習生について ・その他（会長報酬、苦情解決に関する規程、決算手当等）
02	H26.02.19	<ul style="list-style-type: none"> ・ケース対応の情報共有について ・臨時・パートの契約について ・フードバンク設立について ・今後の経営戦略会議について
03	H26.03.25	<ul style="list-style-type: none"> ・前回議題のその後 ・あんしん生活支援センターの業務状況 ・その他
04	H26.04.16	<ul style="list-style-type: none"> ・デスクネット導入について ・5月理事会について ・介護職員初任者研修について ・障害者相談支援職員募集について ・その他
05	H26.05.26	<ul style="list-style-type: none"> ・介護職員初任者研修について ・障害者相談支援事業について ・その他（監査、介護事業について）
06	H26.06.23	<ul style="list-style-type: none"> ・介護事業視察総括 ・障害者相談支援事業について ・介護職員初任者研修について ・その他
07	H26.07.16	<ul style="list-style-type: none"> ・障害者相談支援センターさかわ開所及び経過について ・新入職員社協内部研修について ・その他（介護事業人員配置について）
08	H26.08.11	<ul style="list-style-type: none"> ・理事会評議員会について ・介護事業リフレッシュ研修について ・介護職員初任者研修について ・その他（実習生、障害者相談支援センターの支援状況について）
09	H26.09.17	<ul style="list-style-type: none"> ・佐川高校文化祭展示について ・ファミリーサポート事業について

		・介護事業新規事業について
10	H26.10.15	・介護事業新規事業について ・理事・評議員選出について
11	H26.11.19	・介護事業について ・理事会評議員会について
12	H26.12.09	・理事会評議員会について
13	H27.01.21	・介護事業新規取り組みについて ・次年度に向けて ・実習生受け入れについて ・職員退職について ・障害者相談支援センターさかわ移行状況 ・その他
14	H27.02.19	・四電工跡地の件について ・H27 町補助金について ・その他
15	H27.03.17	・理事会評議員会について ・次年度事業について ・27 年度介護事業理事会資料について ・その他

【職員会】

全常勤職員を対象に情報共有等を行っている。

日 付	内 容
H26.04.22	・研修報告について ・理事会、評議員会について ・その他（わくわくクラブ、デスクネッツ、かわせみ草刈）
H26.05.20	・社協運動会について ・理事会・評議員会について ・その他
H26.06.16	・障害者相談支援事業について ・健康福祉大会について ・わくわくクラブ・ファミリーサポート事業について ・介護事業研修報告について ・その他（24 時間テレビ、社協運動会について）
H26.07.15	・24 時間テレビについて ・健康福祉大会について ・災害ボランティアセンター模擬訓練について ・介護職員初任者研修について
H26.08.19	・24 時間テレビについて ・災害ボランティアセンター模擬訓練について ・理事会・評議員会について ・実習生受け入れについて
H26.09.16	・一斉メール配信について
H26.10.23	・福祉大会について
H26.11.19	・福祉大会振り返りにについて ・理事会評議員会について
H26.12.18	・理事会評議員会について ・研修報告等
H27.01.20	・12 月理事会・評議員会報告、3 月理事会評議員会予定について ・介護事業新規事業検討進捗報告について

	<ul style="list-style-type: none"> ・実習生の受け入れについて ・ファミリーサポート事業について ・その他
H27.03.03	<ul style="list-style-type: none"> ・介護事業新規事業検討進捗報告 ・社会福祉協議会運営補助金類末報告 ・3月25日理事会評議員会について ・36協定について ・災害時初期行動計画（職員連絡網作成について） ・職員旅行について ・その他
H27.03.24	<ul style="list-style-type: none"> ・理事会評議員会について ・職員職員連絡網について ・その他

【人 事】

職員採用 7月 1日 杉村阿弥（障害者相談支援センター相談員）
 異動 7月 1日 山下美智（障害者相談支援センター主任相談員）
 退職 3月31日 森田友里恵（訪問介護事業サービス提供責任者）
 その他 なし
 徳弘初男評議員 平成26年度全国社会福祉大会（平成26年11月21日開催）
 全国社会福祉協議会会長表彰受賞
 明神一榮会長 平成26年度高知県社会福祉大会（平成26年11月28日開催）
 高知県社会福祉協議会会長表彰受賞
 片岡正男理事 平成26年度高知県社会福祉大会（平成26年11月28日開催）
 高知県社会福祉協議会会長表彰受賞

【社協会費】

佐川町社会福祉協議会では、他町村の多くが実施している自治会に依頼して住民会費を集める仕組みを導入できていないため、関係者等の有志から協力をお願いしています。

平成25年度より、「社協会長杯チャリティーゴルフコンペ」を実施し、参加者に社会福祉協議会会費のご協力のお願いをしています。

【実習生受入れ等】

社会福祉士等の将来福祉の仕事をめざす学生への支援を社会貢献の一環として実施。

期 間	学 校 等	人 数	目 的
H26.08.22 ～09.26	高知県立大学社会福祉学部3回生	2名	社会福祉士実習
H26.09.10	高知県立大学社会福祉学部3回生	3名	他施設実習生（同朋会） 社協活動概要
H27.01.27 ～01.29	高知県社会福祉協議会	1名	市町村社協体験実習
H27.01.23 ～02.27	四国中央医療福祉専門学校通信生	1名	社会福祉士実習

【第16回健康福祉大会実行委員会】

例年実施している佐川町健康福祉大会を関係機関との実行委員会で計画実施しました。

大会式典、活動報告（セカンドライフ夢追い塾）、うきうき発表会（キッズダンス、佐川中学校吹奏楽部）、健康づくりや諸団体のPRコーナーなどを実施。

雨天ではあったものの午前・午後多数の方にご参加いただき盛会とすることが出来ました。

日時：平成26年11月9日（日）
 場所：佐川町健康福祉センターかわせみ
 07/04 第1回実行委員会
 07/22 第2回実行委員会
 09/17 第3回実行委員会
 10/21 第4回実行委員会

【介護事業経営安定部会】

介護事業の適切な事業運営及び安定的経営を行うために介護事業経営安定部会を実施。平成27年度からの第6期介護保険事業計画にあわせ、新規事業展開を検討してきました。ケアハウスなどの入所施設から、グループホーム、デイサービス、小規模多機能型居宅介護事業など在宅介護事業を検討しましたが、第6期計画には新規サービスが盛り込まれなかったため、次の展開について白紙から検討しなおすこととなりました。

また、職員の雇用形態も役割に応じて現在の正職員とパートの中間的雇用体系の創設も必要と思われます。

日付	内容
H26.02.26	第1回介護事業経営安定部会
H26.03.18	ケアハウス視察
H26.03.19	ケアハウス・特別養護老人ホーム視察
H26.05.12	第2回介護事業経営安定部会
H26.06.11	大月町社会福祉協議会介護事業視察研修
H26.06.18	四万十町社会福祉協議会介護事業視察研修
H26.10.08	第3回介護事業経営安定部会
H27.02.18	第4回介護事業経営安定部会

【関係団体との連携】

【委員会等】

高知県自立支援協議会専門分委会
 高知県福祉人材センター・高知県福祉研修センター運営委員会
 高知県退職準備支援検討会
 佐川町介護保険運営協議会
 佐川町健康増進計画・職員推進計画
 佐川町自伐型臨協推進協議会
 中央西広域社協連絡協議会

【視察受入れ】

03/10 中土佐町役場健康福祉課及び社会福祉協議会視察受入れ
 （地域福祉活動及びあんしん生活支援センター業務について）

あんしん生活支援センター事業報告

1. 安心生活基盤構築事業

地域ネットワークを活用し、全町抜け漏れのない把握および支援を実施しています。誰もが排除されず、地域の一員として生活できる社会を目指します。

1) 福祉懇談会（見守り・声かけネットワーク事業）

民生児童委員、福祉委員、地域包括支援センター、社協の4者にて見守り対象者名簿をもとに地域見守り体制の確認を実施。

地 区	日 時	参加者	事務局	参加者内訳		
				民生	福委	その他
尾川	05/29	8	5	4	4	
佐川西 1	06/24	17	4	7	10	
佐川東	07/07	14	4	7	7	
佐川西 2	09/30	15	4	5	10	S50 年災害ビデオ鑑賞
黒岩	02/23	13	3	8	5	
加茂	03/09	7	4	3	4	
斗賀野	03/17	36	5	12	24	

2) 見守りネットワーク（見守り・声かけネットワーク）

民生児童委員、福祉委員、JA にこにこ会員・事務局、サロン協力員、百歳体操協力員、地域包括支援センター、社協の6者にて見守り対象者名簿を基にそれぞれの見守り活動の確認と情報共有化を実施。

地 区	日 時	参加者	事務局	参加者内訳				
				民生	にこ	福委	サ（百）	その他
加茂	09/02	9	6	3	2	2	2	実習生 2 名
黒岩	09/11	16	6	6	0	9	2	実習生 2 名
永野	11/11	16	6	4	8	8	8	
尾川	12/08	13	7	4	2	8	4	
斗賀野	12/09	35	7	8	16	14	18	
佐川東	01/22	18	6	7	2	7	7	
佐川西 1	02/05	21	6	7	4	9	7	
佐川西 2	02/17	17	5	4	3	11	3	

3) 要保護児童対策地域協議会との連携

町内を9地区に分け年間各地区3回実施している本会に出席し、問題のある家庭の子どもや親の就労支援や、障害のある児童の通院送迎等の支援を実施しています。

4) みんなで福祉のまちづくり委員会の活動推進 会議6回 先進地視察等3回

福祉やまちづくり関連の有識者に助言を受けながら、主に福祉部門の町の活性化を推進しています。地域福祉活動計画に基づいた町内5地区の活動進捗状況報告会を実施しています。今年度は地域福祉計画・地域福祉活動計画の啓発パンフレットを作成いたしました。

日付	内容	参加者
7/17	正副会長会（各地区事業進捗状況、今後のあり方）	11
9/18	総会（有識者より助言、各地区からの事業進捗報告）	32
11/4	地域福祉活動計画パンフレット作成準備会	11
12/4	地域福祉先進地視察研修（徳島県木屋平）	63（民協合同）
12/13	高知県立大学地域活性化フォーラム研修会	14
1/29	第2回地域福祉活動計画パンフレット作成準備会	13
2/19	第3回地域福祉活動計画パンフレット作成準備会	13

2/27	地域福祉先進地視察研修（岡山県津山市）	38
3/16	第4回地域福祉活動計画パンフレット作成準備会	13



2. 生活困窮者自立相談支援事業

ネットワーク会議や民生委員、健康福祉課等の関係機関より相談を受け、アウトリーチ(出向く)支援を実践しています。

1) 平成 26 年度実績

就労決定件数：14 件（19 歳～64 歳）

就労先（重複あり）：土木建築 病院介護 JA 集荷場 介護 シルバー人材 製菓 食品 警備 電子部品

2) 利用者は、知的・発達系のハンデキャップがあったり、社会的孤立している方が多く、生きる力が弱っている方が少なくありません。単に仕事探しではなく、継続的にかかわりの中で生きる力の回復や、成功体験を重ね社会性を身につけてもらう支援が重要となります。



3. 種類ごとの個別相談件数（課題は重複しているが、優先 1 つのみ選択）

相談種別	実件数	延べ件数	終結件数
就労	11	16	7
生活困窮	10	10	6
安否確認	11	11	9
社会的孤立	10	10	6
心配事	5	6	5
介護	5	5	5
心配事近隣トラブル	4	4	4
ゴミ屋敷大掃除	4	4	2
多重債務	3	3	3
疾病・障害	3	3	0
虐待	2	2	1
住まい探し	1	1	1
買い物難民	1	1	1
合計	70	76	50

4. 連携機関等

複数課題を抱えるケースがほとんどのため、他機関との連携が必須となります。連携は双方向的で、様々な機関との協力体制が整いつつあります。

民生児童委員	あったかふれあいセンターとかの・ひまわり
要保護児童対策地域協議会	尾川集落活動センターたいこ岩

ハローワーク須崎・いの	自主防災連絡協議会
若者サポートステーションくろしお	法テラス須崎
佐川町健康福祉課	中央西福祉保健所
佐川町総務課危機管理対策室	佐川町内の病院
佐川町滞納整理課	高知西年金事務所
こじゃんとはたら来家	町内外の一般企業
みんなで福祉のまちづくり委員会	外国人就農支援組織
雇用促進住宅	フードバンク高知
佐川警察署	高知県社会福祉協議会

5. あんしん生活支援センターの個別支援の主な流れ

- 1) ネットワーク会議で課題のあるケースを発見（子どもから高齢者まで）
- 2) 訪問調査（アウトリーチ）
- 3) 支援開始
 - ・受容的継続的にかかわりにより生きる力の回復
 - ・あったかふれあいセンターやふれあいサロン、百歳体操等への繋ぎにより孤立解消
 - ・ゴミ屋敷大掃除&繋ぎにより孤立解消の支援
 - ・利用可能な社会福祉諸制度、社会資源の活用
 - ・目標を定め、困窮脱出までの食糧支援
 - ・適性を見定め失敗しにくい就労支援、ハローワーク・企業へ同行支援
 - ・必要な医療が受けられない方の通院介助
 - ・関係機関、官公庁、病院その他との連絡調整による課題解決など
- 4) 終結・継続支援。目標達成しても、目標達成状態が安定するまで一定期間は見守り支援を続けます。



6. その他の活動

- 1) 自主防災組織等と連携し、「防災となり組」を提案し、地域の紐帯の強化による地域福祉基盤強化をはかります。
- 2) 平成25年3月よりフードサポート“おすそわけ”事業開始。町内の篤志家より食料品をいただき、生活困窮者の自立までの支援にあてています。
- 3) 平成26年7月より法人後見事業開始。判断能力の低下した身寄りのいない方の法的サポートが可能となりました。
- 4) 生活困窮自立促進支援事業の組みについて、県内外で発表をさせていただきました。

05/13	嶺北地区より複数社協・行政視察受け入れ
11/14	滋賀県 町村における生活困窮者自立支援制度の運用準備—高知県・滋賀県の経験交流～事例発表
01/21	平成26年度高知県生活困窮者自立相談モデル事業研究会事例発表
02/12	松山 平成26年度四国ブロック市町村社会福祉協議会研究協議会シンポジスト



地域福祉事業

広報啓発事業「えがお」

社協だよりえがおを隔月で発行し、自治会組織に依頼して町内全戸配布を実施。社会福祉協議会事業を中心に関係団体や町内事業等のお知らせ報告を行いました。

福祉活動推進校育成事業

町内小中学校の児童生徒を対象として社会福祉への理解と関心を高め、ボランティア活動への参加を促進すること、児童生徒を通じて家庭及び地域社会の社会福祉啓発を図ることを目的に実施しています。

○実施校（小学校5校、中学校4校 計9校）

佐川小学校	佐川中学校
斗賀野小学校	尾川中学校
尾川小学校	黒岩中学校
黒岩小学校	加茂中学校
加茂小学校	

日常生活自立支援事業

1. 専門員					
	氏名	専門員経験年数	資格・職歴	雇用形態	備考
1	土居 妃佐	2年	社会福祉主事	正規職員	

2. 生活支援員	
生活支援員数	7名（平成27年3月末現在） ※現在活動中の方の人数

3. 契約締結・相談件数				
1. 契約締結状況（単年度）				
認知症高齢者	知的障害者	精神障害者	その他	合計
3件	0件	1件	0件	4件

2. 当該年度相談件数（単年度）				
認知症高齢者	知的障害者	精神障害者	その他	合計
167件	5件	14件	4件	0件

3. サービス利用時間等実績						
年度末実利用者数 （27年3月末現在）		支援時間数		貸金庫預かり件数		利用料計 （円）
		時間数	利用料（円）	件数	利用料（円）	
一般世帯	9	169.5	254,250	2	11,000	265,250
生活保護	11	172		0		

4. 事業実施状況

- ①広報に関する取り組み
 - ・社協だより「えがお」掲載（4月）
- ②利用者支援にあたっての課題
 - ・本人から支援計画外に頻繁に支援の要望がある。
- ③事業運営上の課題他
 - ・成年後見制度による支援への移行準備

生活福祉資金貸付事業

相談件数：19件／貸付件数：2件（教育支援資金1件、緊急小口資金1件）
 内容：福祉資金・緊急小口資金12件、その他7件

お元気コールサービス事業

1. お元気コールサービス

電話ボランティア「お元気さん」が、独居高齢者等へ週1回電話を掛けて安否の確認を行う事業。

- ・利用対象：65歳以上の方で利用を希望する一人暮らし・日中一人暮らしの方など
- ・申込方法：担当民生委員、ケアマネジャー、地域包括支援センターへ申請書提出
→社協受付
- ・利用日時：週1回希望の曜日、時間帯にて利用・土日祝・年末年始休み

★利用者登録数：13名

★お元気さん登録数：9名

月	実利用者数	実働 お元気さん	実績回数	実績時間（分）
4月	12	7	49	747
5月	13	7	46	607
6月	13	7	52	710
7月	14	7	58	721
8月	15	7	51	603
9月	15	7	57	659
10月	16	7	61	752
11月	14	6	48	546
12月	14	6	45	508
1月	12	6	40	408
2月	12	7	42	519
3月	13	7	56	658
計(のべ)	163	81	605	7,483

2. お元気さんミーティング

月1回お元気さんに集まってお話し、新規申込の担当決定、利用者情報交換、事業改善提案、制度等学習、事務連絡などを実施しています。傾聴ボランティア高知とんぼの会会長にアドバイザーとして臨席いただき、傾聴技法をもとにしたアドバイスをいただきながらお元気さんの資質向上も図っています。

日付	回数	お元気さん	その他参加者	備考
----	----	-------	--------	----

04/17	第1回	4名	とんぼの会会長 事務局1名	①新規申込について 0件 ②情報交換と改善点検討 ③利用者担当変更について ④その他
05/16	第2回	5名	とんぼの会会長 事務局1名	①新規申込について 0件 ②情報交換と改善点検討 ③その他
06/19	第3回	6名	とんぼの会会長 包 括1名 事務局1名	①新規申込について 2件 ②情報交換と改善点検討 ③その他
07/17	第4回	5名	とんぼの会会長 包 括1名 事務局1名	①新規申込について 1件 ②情報交換と改善点検討 ③その他
08/21	第5回	4名	とんぼの会会長 包 括1名 事務局1名	①新規申込について 0件 ②情報交換と改善点検討 ③その他
09/18	第6回	6名	とんぼの会会長 実習生2名 事務局1名	①新規申込について 0件 ②情報交換と改善点検討 ③その他
10/16	第7回	5名	とんぼの会会長 包 括1名 事務局1名	①新規申込について 1件 ②情報交換と改善点検討 ③利用者担当変更について ④その他
11/21	第8回	4名	事務局1名	①新規申込について 0件 ②情報交換と改善点検討 ③その他
12/19	第9回	5名	とんぼの会会長 事務局1名	①新規申込について 0件 ②情報交換と改善点検討 ③その他
01/15	第10回	7名	とんぼの会会長 事務局1名	①新規申込について 0件 ②情報交換と改善点検討 ③その他
02/19	第11回	7名	とんぼの会会長 包 括1名 事務局1名	①新規申込について 0件 ②情報交換と改善点検討 ③その他
03/20	第12回	7名	とんぼの会会長 事務局1名	①新規申込について 0件 ②情報交換と改善点検討 ③その他

3. 傾聴ボランティア養成講座

傾聴に関心のある方を対象に、傾聴ボランティア養成講座を開催しました。12名（うちお元気さん4名）の参加があり、講演やロールプレイ等の体験を通して傾聴の技法を学び、傾聴についての知識と理解を深めました。講座修了後に3名の方がとんぼの会佐川支部に加入され施設傾聴活動等に取り組まれています。

傾聴ボランティア養成講座

日 時：平成27年3月19日（木）9：30-16：00

場 所：佐川町健康福祉センターかわせみ元気ホール

内 容 講演「聴き方をまなび、会う」

講師：傾聴ボランティア高知とんぼの会会長

傾聴活動発表

とんぼの会佐川支部

傾聴活動発表

とんぼの会佐川支部

山本 典判 氏

山諸 敬子 氏

高橋ハツエ 氏

グループ傾聴で楽しい時間を共有 高知とんぼの会
お元気さん活動発表 お元気さん
実技・聴き方の練習 高知とんぼの会事務局長

浜田 好美 氏
西村 啓子 氏
山本美知子 氏



講演「聴き方をまなび、会う」



実技・聴き方の練習

ふれあいサロン

地区の集会所等に協力員(運営ボランティア)による高齢者の集いの場を町内14ヶ所で開催。仲間づくりや地域との交流などによる社会参加意識の向上を図り、地域及び個人のソーシャルキャピタル(社会関係資本)の醸成と、メンバー同士の励ましあいや協力といったグループダイナミクスの力学を活用した各種活動を通して介護予防活動を実施。

具体的には歌唱や体操、創作活動、会話、遊戯、昼食、世代間交流、サロン交流会、健康福祉大会への参加協力などのメニューを参加者と協力員がアイデアをだし決定・実施し、心身ともに健やかに楽しく活動。

社協の取り組みはサロンを実際に運営する協力員支援を主軸とし、代表者定例会の開催、活動普及啓発、サロン活性化と新規参加者の加入を目的に町外研修の支援を行い、「介護予防」の視点を重視した協力員研修会するなどサロン活動を中心的に行う協力員支援の活動を実施。

開催日時：月1回(2回の地区あり) 10:00-15:00

開催場所：地区公民館・老人憩いの家 14ヶ所

参加対象：町内のおおむね65歳以上の方

参加費：500円(昼食・おやつ代)

協力員：JAコスモスにここに会佐川支部・斗賀野支部・社協登録ボランティア

参加者：参加登録者223人 協力員登録98人 計321人

運営費：参加実績人数に応じた額を助成

佐川町ふれあいサロン一覧

No	サロン名	会場	実施日	協力員 登録数	参加者 登録数	計
1	郷郷	上郷公民館	第3木	5	31	36
2	ひまわり	小富士集会所	第3水	6	19	25
3	味楽	下山公民館	第3火	5	11	16
4	百々の実	柳瀬公民館	第3水	5	12	17
5	楽楽	川内ヶ谷公民館	第1火	9	23	32
6	けいとう	ふれあいセンターけいとう	第1・3木	2	10	12
7	狩場	狩場公民館	第3水	10	12	22
8	斗賀野中央	斗賀野老人憩いの家	第4水	12	11	23
9	美都岐	下美都岐公民館	第1水	10	13	23
10	永野	佐川ふれあいセンター遊学館	第2水	10	9	19
11	和楽	健康センター和楽	第1・3火	6	10	16
12	お茶の花	黒岩老人憩いの家	第1月	8	17	25
13	よつしろ	四ツ白太刀踊り保存館	第2・4金	2	9	11

14	ほほえみ	三野公民館	第1土	7	18	25
合計				97	205	302

※平成26年4月1日時点

佐川町ふれあいサロン一覧

No	サロン名	会場	実施日	協力員 登録数	参加者 登録数	計
1	郷郷	上郷公民館	第3木	5	31	36
2	ひまわり	小富士集会所	第3水	6	20	26
3	味楽	下山公民館	第3火	5	11	16
4	百々の実	柳瀬公民館	第3水	5	13	18
5	楽楽	川内ヶ谷公民館	第1火	9	23	32
6	けいとう	ふれあいセンターけいとう	第1・3木	2	10	12
7	狩場	狩場公民館	第3水	11	12	24
8	斗賀野中央	斗賀野老人憩いの家	第4水	12	14	26
9	美都岐	下美都岐公民館	第1水	10	13	23
10	永野	佐川ふれあいセンター遊学館	第2水	10	10	20
11	和楽	健康センター和楽	第1・3火	6	10	16
12	お茶の花	黒岩老人憩いの家	第1月	8	18	26
13	よつしろ	四ツ白太刀踊り保存館	第2・4金	2	11	13
14	ほほえみ	三野公民館	第1土	7	27	34
合計				98	223	321

※平成27年3月31日時点

ふれあいサロン代表者会

ふれあいサロン代表者会を年間5回実施。サロン事業全般について各サロン代表者と協議。

日時	議題	備考
04/30(水) 10:00-12:00	1. 平成26年度ふれあいサロン事業について ○ふれあいサロン百歳体操交流会について ○町外研修確 ○協力員研修会 介護予防知識・技術向上 ○サロン協力員視察研修 ○佐川町健康福祉大会 2. 事務連絡(運営助成金について) 3. その他	
07/14(月) 10:00-12:00	1. ふれあいサロン百歳体操交流会について 2. 協力員視察研修、協力員研修会 3. 町外研修について 4. サロン協力員視察研修 5. その他	第1回サロン百歳体操交流会実行委員会
08/18(月) 10:00-12:00	1. ふれあいサロン百歳体操交流会について 2. 協力員研修会、協力員視察研修 3. その他	第2回サロン百歳体操交流会実行委員会
09/22(月) 10:00-12:00	1. ふれあいサロン百歳体操交流会について ○プログラムについて ○送迎について ○役割分担について ○舞台内容について	第3回サロン百歳体操交流会実行委員会

	○前日準備 2. 協力員研修会、視察研修について 3. 福祉大会について 4. その他	
11/21(金) 10:00-12:00	1. 第1回ふれあいサロン百歳体操交流会ふりかえり 2. 次年度の開催について 3. その他	第4回サロン百歳体操交流会実行委員会

ふれあいサロン交流会実行委員会

各サロン代表者が「ふれあいサロン交流会実行委員会」を立上げ、会議推進から当日の運営スタッフとして活躍する。

日時	議題	備考
07/14(月) 10:00-12:00	1. ふれあいサロン百歳体操交流会について 2. 協力員視察研修、協力員研修会 3. 町外研修について 4. サロン協力員視察研修 5. その他	再掲
08/18(月) 10:00-12:00	1. ふれあいサロン百歳体操交流会について 2. 協力員研修会、協力員視察研修 3. その他	再掲
09/22(月) 10:00-12:00	1. ふれあいサロン百歳体操交流会について ○プログラムについて ○送迎について ○役割分担について ○舞台内容について ○前日準備 2. 協力員研修会、視察研修について 3. 福祉大会について 4. その他	再掲
10/16(水)	第1回佐川町ふれあいサロン百歳体操交流会 会場準備	桜座
10/17(木)	第1回佐川町ふれあいサロン百歳体操交流会	桜座
11/21(金) 10:00-12:00	1. 第1回ふれあいサロン百歳体操交流会ふりかえり 2. 次年度の開催について 3. その他	再掲

ふれあいサロン協力員研修会

本年度4回の研修会を実施。

日付	参加者	内容備考
07/18(金) 13:30-15:30	31	ふれあいサロン協力員研修会「お試し！出前講座！」 講座①「悪徳商法・交通安全」高吾北地域安全協会 講座②「いきいき・かみかみ測定のお試し」地域包括支援センター
10/03(金) 13:30-15:30	25	1. 各サロン持ち寄り内容発表 社協 キャッチ・親子の絆 味楽サロン 作品紹介（キルト人形・割りばし枠づくり） 百々の実サロン レインボー体操紹介 永野サロン 活動発表（保育園との交流など） 郷↑郷↑サロン 活動発表（輪投げ・ダーツ・食事） 健康福祉課 しりとり（拍手・足踏み）じゃんけん（後出し） けいとうサロンの花 活動発表（食事に入っていた食材クイズ・季節の花）

		斗賀野中央サロン JA ひまわりサロン よつしろサロン 美都岐サロン 狩場サロン お茶の花サロン 誕生会 和楽サロン ほほえみサロン	活動発表（びよんびよんゲーム・トランプ） キーホルダーづくり・おやつ 活動発表（歌・誕生会・生け花） 活動発表（食事・昼寝） 指体操（春が来た）2人1組（星影のワルツ） 大人のぬりえ（100均） 活動発表（ゲーム・体操・踊りの練習・折り紙・ 作品紹介（折り紙傘・軍手うさぎ） スリーAゲーム・ビンゴ・チラシバズル
11/25(火) 9:00-16:30	21	ふれあいサロン協力員視察研修 視察先 しまんと町社会福祉協議会	あったかふれあいセンター風 らっと
01/27(金) 13:30-15:30	33	①講座「終活セミナー～より良く生きるために～」エンディングサポ ート高知 ②みんなの情報交換「文殊の知恵の会」	

ふれあいサロン町外研修

ふれあいサロンごとに独自に企画をし、町バスにて町外研修を実施。介護予防や地域福祉の取り組みを学び、仲間と気持ちをリフレッシュさせる事が一年を通しての生き甲斐ともなっており、町外研修を楽しみにサロンに足を運ぶ姿も見られています。

No	日付	サロン名	人数	内容
1	4/1	味楽	14	上久喜・久喜の産直・大渡の桜・仁淀観光センター
2	5/21	楽楽	18	アテラーノ旭・坂本龍馬記念館・桂浜荘・桂浜水族館・牧野植物園
3	6/4	美都岐	15	仁井田の郷・道の駅なぶら土佐佐賀・あぐり窪川・かわうその里
4・5	6/17	狩場 斗賀野中央	10 14	仁井田の郷・道の駅なぶら土佐佐賀・あぐり窪川
6	11/12	百々の実	15	あったかホーム桂浜・春野菊花まつり・土佐御苑
7	3/19	郷郷	14	土佐山内家宝物資料館・高知市中央卸売市場・すたみな太郎・県立牧野植物園・イオン旭店・村の駅ひだか

健康福祉大会作品展示

恒例になっている健康福祉大会での作品展示を本年度も実施。サロン活動で創作した作品やサロンの写真などを展示してPRしました。

日時：平成26年11月9日（日）9:30～14:00

ぷちサロン事業

ぷちサロンは、ふれあいサロンとは異なり活動への金銭的助成はないため、活動場所や活動時間、回数の制約がないことが特徴です。任意の集まりではあるが社協からは広報用のチラシの作成や情報提供や物品貸出などで豊かなつどいになるよう側面的な支援を行っています。

No	名称	会場	日時
1	さくら小町	岩井口公民館	第1金曜日 10:00-15:00 第1金曜が1日の場合は第2金曜

2	りんどう会	喫茶藤（入寺山）	第1・4 木曜日 12:00-15:30
		個人宅（塚谷）	第2・3 木曜日 12:00-15:30
3	あじさいサロン	弘岡公民館	毎週土曜日 10:00-15:00
4	金星サロン	本村東公民館	第1・3 木曜日 10:00-15:00
5	なかよし集い	平野公民館	第3 火曜日 10:00-15:00
6	さわやかサロン	個人宅（本村西）	特になし。 参加費 500 円

いきいき・かみかみ百歳体操教室（普及活動）

いきいき・かみかみ百歳体操実施にあたっては、常設スタッフ2人雇用。佐川町健康福祉センター内元気ホールにおいて拠点型グループの1カ所として佐川町から委託を受け、高齢者の閉じこもりや虚弱な方、認知症を持つ方々などに対し、原則65歳以上の方々を対象に介護予防を目的に安全かつ、参加者の人数に応じた場所を確保し、いきいき・かみかみ百歳体操教室を週1回実施、今年で9年目となっています。

月	日	曜	参加者数	月	日	曜	参加者数	月	日	曜	参加者数
4	7	月	43	5	7	水	21	6	2	月	28
	14	月	38		12	月	30		9	月	27
	21	月	34		19	月	32		18	水	24
	28	月	28		26	月	21		23	月	35
小 計			143	小 計			104	小 計			150
7	7	月	35	8	4	月	20	9	1	月	28
	14	月	26		11	月	20		8	月	24
	22	火	25		18	月	13		16	火	26
	28	月	32		25	月	26		22	月	22
小 計			118	小 計			79	小 計			128
10	6	月	30	11	4	火	25	12	1	月	31
	14	火	25		10	月	32		8	月	36
	20	月	29		17	月	30		15	月	33
	27	月	28		25	火	25		22	月	26
小 計			112	小 計			112	小 計			126
1	5	月	39	2	2	月	32	3	2	月	25
	13	火	24		9	月	29		9	月	9
	19	月	32		16	月	27		16	月	28
	26	月	26		23	月	30		23	月	25
小 計			121	小 計			118	小 計			115
年間 51回、参加者数1,426名、平均参加者27.9人											

この間情報提供や町立高北国保病院との連携による研修医 Dr の講話を取り入れ、10分から15分の間で為になるミニ講話をしている。年間で10人の研修医 Dr に講話をしていただいた。

また、紙芝居読み聞かせボランティアにより、体操終了後読み聞かせを行うなど、心身ともにリフレッシュできるよう取り組んでいる。また、本年度より季節の歌を歌ったり、誕生日を祝うなど参加者が飽きない工夫をしている。

参加者数・回数実績

平成26年4月7日を初日として、平成27年3月30日まで毎週月曜日に合計51回実施。

参加者80人（うち男性14人、うち女性66人）男性の参加が少ない。

今年の新規参加者23人。

①誘われて（女性）②そろそろ年だからと思って（女性）③以前していたがスネが痛いので（女性）④足が痛くて休んでいた（男性）⑤前に来ていたが体のために続けたい（男性）⑥月曜は用事と重なって来られなかった（女性）⑦体力がつけばと思って（女性）⑧社協に誘われて（女性）⑨友達に誘われて（女性）⑩友達に誘われて（女性）⑪友達に誘われて⑫⑬⑭安心センターに誘われて（男性1女性2）⑮運動していないので（男性）⑯3年ぶりにまた来ようと思って（女性）⑰足腰丈夫教室から（女性）⑱足腰丈夫教室から（男性）⑲健診結果を聞いて（男性）⑳ご主人と一緒に介護の気晴らしも兼ねて㉑足腰丈夫教室から㉒以前やっていた㉓落ち込むことが多かったが、誘われてきた

（4月4人、5月1人、6月2人、7月0人、8月1人、9月0人、10月0人、11月1人、12月5人、1月8人、2月1人、3月0人）

状況及び内容等

本年度も、いきいき百歳体操・かみかみ百歳体操を実施しました。

6月より新しいバージョンのいきいき百歳体操、かみかみ百歳体操を行っています。皆さんビデオに沿ってスムーズに行われています。2月よりスペシャル版も取り入れています。

4月から3月まで1年間の参加人数は80人。うち男性14人、女性66人となっています。1回の平均参加者数27.9人です。

今年度より、体操前に季節の歌や誕生日のお祝い、頭と手の体操、なぞなぞなどのレクリエーションを取り入れています。その後、いきいき百歳体操、つづいてかみかみ百歳体操を行ない約1時間で体操を終えています。体操が終わりますと最後にボランティアによる紙芝居の読み聞かせを行い日程終了となります。

また、7月29日のシルバー人材センターの「安全・適正就業推進研修会」と、9月24日の民児協定例会において、いきいき百歳体操を紹介し、普及に努めました。

また、町内外からの専門学校研修実習の場として受け入れており、準備の手伝いや体操の意義や効果について体験していただいております。今年は健康福祉課実習生1名、高知県立大学2人、四国中央医療福祉総合学院1名を受け入れいたしました。

このほか、町立高北病院との連携による研修医のミニ講話を10回取り入れ、約10分～15分間体操の始まる前に講話をしていただいております。

研修医による講話等

日	所 属	氏 名	講 話 内 容
04/21	聖マリアンナ医科大学病院研修医	森本 里菜	気を付けて！脱水症予防
05/12	聖マリアンナ医科大学病院研修医	内田 晶子	救命処置について ～身近な人が突然倒れたら
06/09	昭和大学江東豊洲病院臨床研修医	岡田 洋介	加齢で生じる目の変化について
07/22	昭和大学藤が丘病院 臨床研修医	金子 綾太	糖尿病～糖はあるけど体は栄養不足？～
08/11	聖マリアンナ医科大学病院研修医	佐々木 梢	今日から実践！糖尿病予防法
09/16	聖マリアンナ医科大学病院研修医	椎名 雄樹	トイレのおはなし
11/25	聖マリアンナ医科大学病院研修医	川名部 新	百歳体操の大切さ
12/08	聖マリアンナ医科大学病院研修医	大澤 淑美	インフルエンザを予防して寒い冬を元気に乗り切ろう！
01/13	聖マリアンナ医科大学病院研修医	秋澤 薫	転倒のおはなし
02/09	聖マリアンナ医科大学病院研修医	川田 尚人	塩分制限について

紙芝居の読み聞かせ等

足腰丈夫教室と同時開催日のできたため、紙芝居を一次休むこととした。足腰丈夫教室の期間（10/14～12/22）を外し下記のとおり実施。

紙芝居ボランティア

日	曜	紙芝居内容	読み聞かせボランティア
04/14	月	たべられたやまんば	松岡 幸
04/21	月	うりこひめとあまのじゃく	野中 喜代子
04/28	月	おけやのてんのぼり	松岡 幸
05/07	水	ぴょんぴょんぼたもち	岡本 加代子
05/12	月	にんぎょ姫	松岡 幸
05/19	月	きつねのつかい	野中 喜代子
05/26	月	ヘンゼルとグレーテル	岡本 加代子
06/02	月	こそだてゆうれい	岡本 加代子
06/09	月	花咲き山	森 清子
06/18	水	しょうじきこぞうさん	野中 喜代子
06/23	月	まんじゅうのすきなとのさま	松岡 幸
06/30	月	七夕になぜささかざりをするのか	北原 智子
07/07	月	じごくけんぶつ	松岡 幸
07/14	月	紙すきタヌキ	森 清子
07/22	火	りゅうぐうのおよめさん	松岡 幸
07/28	月	術つかいの山ぶし	北原 智子
08/04	月	けんじゅうこうえんりん	松岡 幸
08/11	月	によどの川風	森 清子
08/18	月	おつきさんにばけたいの	野中 喜代子
09/01	月	ねずみきょう	松岡 幸
09/08	月	はたまが淵のふしぎ	森 清子
09/16	火	ばけものでら	野中 喜代子
09/22	月	ばかされキツネ	北原 智子
09/29	月	へっこきよめ	北原 智子
10/06	月	しょうじきこぞうさんこぞうさん	松岡 幸
01/05	月	てぶくろをかいに	松岡 幸
01/19	月	サルとカニのもちつき	野中 喜代子
01/26	月	うみにしずんだ鬼	北原 智子
02/02	月	ふしぎなしゃもじ	松岡 幸
02/09	月	絵本「ふきのとう」	北原 智子
02/16	月	春がくるまで	野中 喜代子
02/23	月	とらのおん返し	森 清子
03/02	月	うばすて山	松岡 幸
03/16	月	よぶこどり	野中 喜代子
03/30	月	はじめての質問	北原 智子

その他

- 5月19日 健康福祉課実習生3名参加
- 5月19日 歌「茶摘」「みかんの花咲く丘」
- 5月26日 健康福祉課実習生1名参加
- 6月 2日 誕生日のお祝い

6月18日 歌「あめふり」「幸せなら手をたたこう」
 6月23日 誕生日のお祝い
 7月 7日 健康福祉課「いきいき楽しく過ごすために」
 7月28日 誕生日のお祝い
 8月25日 誕生日のお祝い
 8月25日～9月22日 高知県立大学実習生2名参加
 9月 8日 実習生によるレクリエーション「後出しじゃんけん」
 歌「つき」
 9月22日 実習生によるレクリエーション「頭と手の体操」どんぐりころころ
 9月29日 歌「里の秋」「赤とんぼ」
 10月14日 足腰丈夫教室講座「かみかみ百歳体操の効果と実技説明」
 10月27日 誕生日お祝い
 10月27日 足腰丈夫教室講座「あんしんいきいきまごころの郷さかわ」
 11月 4日 足腰丈夫教室講座「介護予防の取り組み紹介」
 11月10日 足腰丈夫教室講座「介護予防と食」
 11月10日 歌「虫の声」「紅葉」
 11月17日 足腰丈夫教室講座「お口の健康」
 11月25日 足腰丈夫教室講座「地域包括支援センターについて」
 12月 1日 足腰丈夫教室講座「介護保険について」
 12月 8日 足腰丈夫教室講座「認知症について」
 12月15日 替え歌2曲
 12月22日 誕生日のお祝い
 12月22日 替え歌
 1月19日 歌「春よ来い」
 1月26日 誕生日のお祝い
 2月 2日 後出しジャンケン
 3月 2日 歌「うれしいひな祭り」「朧月夜」
 3月23日 なぞなぞ・頭の体操

いきいき・かみかみ百歳体操グループ活動支援

高齢者が要介護状態等となることを予防するために、運動機能の維持向上を目指して普及啓発を行ないました。自主グループは、町内で週1回以上、5人以上の構成員で百歳体操に取り組むことをや介護予防ネットワーク会議への参加を条件として立ち上げ時に活動費を助成することとしています。

活動費助成の対象は65歳以上ですが、65歳以下の方でも興味のある方は歓迎しています。

本年度もグループ活動支援として、地域グループの訪問を行い、現状の聞き取り、困りごとや要望など、参加者の声等ひろうように努めました。

いきいき百歳体操町内実施一覧 H27.03.31現在

	グループ名	曜日	時間	備考	開催場所		連絡先	開始日	
								百歳	介護
佐川	緑源クラブ	木	9:00	第3木13:00	上郷公民館	結城 幸	22-0378	平19.06.01	H23.5.12
	ヤナセだいき	水	10:00		柳瀬公民館	野中 啓一	22-9570	平18.06.08	H23.5.18
	東元町いきいきくらぶ	水	10:00		健康センター和楽	森田 啓子	22-3016	平18.06.12	H23.7.20
	ピンコロ体操	土	11:00		室原公民館	廣瀬 正直	22-4381	平18.08.05	H23.7.23
	岡崎ひまわり会	水	19:30		岡崎公民館	小田 忠雄	22-1217	平18.09.06	
	どんぐり会	木	13:30		いこいの里たんぽぽ	井関 久男	22-5783	平19.02.13	
	いきいき小富士会	水	10:00		荷稻小富士集会所	藤原 由里	22-4173	平19.08.01	H23.6.22
	楽楽にこにこ百歳体操	土	13:30		川内ヶ谷公民館	藤原 久恵	22-0911	平19.08.08	H23.7.16
	ナウマンの里	木	13:00		紫田公民館	秋澤 由季恵	22-2418	平20.07.03	H23.5.12
	西町わかぎの松	水	10:00		西町公民館	村田 廣子	22-3907	平20.07.04	
	やまびこ	土	9:30		下山公民館	矢野 昭雄	22-0781	平20.07.12	H23.6.25
	ロックロックくらぶ	火	10:00	木14:00	中央集会所	和田 雪代	22-0367	平20.06.26	H25.9.3
	笑顔が一番	水	10:00		えがおの部屋	久万 ミドリ	22-9333	平24.09.05	H25.9.18
	美男美女の会	木	13:30		上伏見公民館	橋本 環子	22-0513	平23.10.04	H24.7.19
斗賀野	なかよしガッツ	金	10:00		永野南祖公会堂	森田 利克	22-3954	平23.10.26	H24.6.29
	薄木みはらし会	金	10:00		薄木公民館	森 清子	22-3432	H23.12.02	
	中谷チーム	木	13:30		遊学館	和田 路子	22-0549	平18.08.10	H24.6.28
	えりのの百歳会	月	13:30		襟野々集会所	野瀬 猪登美	22-0162	平19.03.05	H23.7.4
	山瀬小島グループ	月	13:30	金13:30	山瀬公民館	野並 馨	22-0664	平20.07.01	H23.11.7
	増生ノ川若草会	金	10:00		増生の川公民館	氏原 照香	22-7087	平20.10.31	H23.5.20
	にこにこ八幡組	土	11:00		二ノ部公民館	西森 佐恵子	22-2606	平21.03.07	H23.5.14
	元気で暮らそう郷谷組	木	10:00		郷谷公民館	坂東 祥二郎	22-4256	平21.05.07	
	美都岐朋友会	水	10:00		下美都岐公民館	坂東 美代子	22-0726	平21.03.09	H23.8.3
	ミックス小町	火	14:00		岩井口公民館	庄野 幸也	22-0503	平22.06.15	H24.2.28
	鳥の巣	木	10:00		鳥の巣公民館	渡辺 絹子	22-4681	平22.09.02	H23.4.28
	無患子	土	9:00		大平公民館	戸梶 悦子	22-3009	平22.08.20	H23.7.16
	のびる会	土	13:30		川原田公民館	西川 佳代子	22-1565	平22.11.27	H23.12.10
	入寺山日の出会	月	10:00		入寺山公民館	藤本 輝子	22-7175	平24.06.25	H26.4.21
	芝の坊友好会	金	13:30		芝の坊公民館	田村 和彦	22-2333	平25.02.01	H25.9.20
尾川	尾川このゆびとまれ	金	10:00		尾川住民センター	田村 貴美子	22-3275	平19.06.13	
	松ノ木元気グループ	土	10:00		松ノ木公民館	西森 寛	22-1507	平19.07.05	H23.5.21
	あいがも会	金	13:30		下郷高平公民館	森田 美智子	22-3276	平22.06.16	H26.10.10
	たのしいクラブ	土	10:00		堂野々集会所	河瀬 智子	22-3925	平24.10.13	H25.5.25
黒岩	平野なかよし体操	火	13:30		平野公民館	片岡 安子	22-9131	平19.07.07	
	山本あじさいくらぶ	水	13:30		山本公民館	横島 則男	22-9660	平19.07.23	
	百歳体操お茶の花	水	10:00		黒岩憩いの家	山崎 みゆき	22-9411	平19.07.25	H23.4.27
	大和なでしこ	水	9:00		庄田公民館	山本 凱子	22-3443	平19.08.24	H23.5.11
	中野瑞応菜の花会	水	13:30		中野公民館	西 幸子	22-0398	平22.01.13	H23.5.11
	台住さんかクラブ	月	10:00		台住公民館	岡林 富美恵	22-9293	平23.10.24	H26.3.3
加茂	弘岡にこやか体操	土	9:00		弘岡公民館	大山 岩男	22-7516	平19.09.15	H24.9.8
	コスモスクラブ	水	10:00		本村西公会堂	吉村 恵美	22-7248	平20.07.09	
	ミニマトちゃん	金	14:00		本村東公会堂	古味 登志江	22-7198	平20.07.11	H25.8.2
	りんどう	水	8:30	夏季8:00	横山公民館	片岡 巻	22-4365	平23.10.12	

足腰丈夫教室

二次予防事業対象者把握事業で要介護・要支援状態になるおそれの高い状態にあると認められた「二次予防事業対象者」のうち、介護予防事業への参加を希望された方を対象に足腰丈夫教室を開催。参加者の会場送迎を行い、10月～12月までの3ヶ月間、「いきいき百歳体操」「かみかみ百歳体操」を週1回実施する教室に参加いただきながら、参加者の最寄で実施している百歳体操参加を勧め、週2回実施で筋力と運動機能低下予防と向上を図る。また、身体機能測定を2回（初期、最終）実施し、いきいき百歳体操かみかみ百歳体操の効果を評価する。

開催日時： 10月 7日～ 12月 22日 14:00～15:30（全12回）

※体操後に介護予防、健康、生活等に関するミニ講話、参加者間交流等を実施

場 所：佐川町健康福祉センターかわせみ元気ホール

参 加 者：6名（修了者5名） のべ参加人数61名

スタッフ：送迎運転手、体操スタッフ、測定スタッフ、社協

No	月日	曜	出席	内 容
1	10/07	火	6	14:00-14:20 開校式・参加者間交流 14:25-15:15 身体機能測定 15:15-16:30 いきいき百歳体操スライドと実技説明
2	10/14	火	6	14:00-14:50 いきいき百歳体操 14:50-15:30 かみかみ百歳体操スライドと実技説明 15:30-16:00 口腔機能測定
3	10/20	月	6	14:00-15:00 いきいき百歳体操・かみかみ百歳体操 15:00-15:30 H25 年度測定ビデオ上映
4	10/27	月	5	14:00-15:00 いきいき百歳体操・かみかみ百歳体操 15:00-15:30 あんしんいきいきまごころの郷さかわ（ビデオ上映）
5	11/04	火	5	14:00-15:00 いきいき百歳体操・かみかみ百歳体操 15:00-15:30 佐川町の介護予防の取り組み紹介
6	11/10	月	5	14:00-15:00 いきいき百歳体操・かみかみ百歳体操 15:00-15:30 介護予防と食
7	11/17	月	4	14:00-15:00 いきいき百歳体操・かみかみ百歳体操 15:00-15:30 お口の健康
8	11/25	火	5	14:00-15:00 いきいき百歳体操・かみかみ百歳体操 15:00-15:30 地域包括支援センターについて
9	12/01	月	5	14:00-15:00 いきいき百歳体操・かみかみ百歳体操 15:00-15:30 介護保険について
10	12/08	月	5	14:00-15:00 いきいき百歳体操・かみかみ百歳体操 15:00-15:30 認知症について
11	12/16	火	4	14:00-15:00 身体機能測定 15:00-15:40 いきいき百歳体操 15:40-16:00 かみかみ体操
12	12/22	月	5	14:00-15:00 いきいき百歳体操・かみかみ百歳体操 15:00-15:30 口腔機能測定 15:30-16:00 測定ビデオ上映・参加者間意見交換・情報聴取 16:00-16:30 修了式（10回以上参加された方へ表彰状の贈呈） ※お元気度調査

参加者出席状況

No	性別	行政区	送迎	10/7	10/14	10/20	10/27	11/04	11/10	11/17	11/25	12/01	12/08	12/16	12/22	出席数
				火	火	月	月	月	月	月	月	月	月	水	火	
1	男	佐川		○	○	○	○	○	○	○	○	○	○	○	○	12
2	女	佐川	○	○	○	○	○	○	○	○	○	○	○	○	○	12
3	女	斗賀野	○	○	○	○										3
4	女	斗賀野	○	○	○	○	○	○	○	○	○	○	○	○	○	12
5	女	黒岩	○	○	○	○	○	○	○	○	○	○	○		○	11
6	女	尾川	○	○	○	○	○	○	○		○	○	○	○	○	11
				6	6	6	5	5	5	4	5	5	5	4	5	61

ボランティアセンター

ボランティアセンター運営事業

(1) 相談・登録・紹介、情報収集・情報提供等

ボランティア活動への相談や福祉教育の要請に応える活動を実施。またボランティア活動を円滑に行うための活動支援も実施しました。

日時	内容	対応
04/30	子どもの一時預かり	わくわくクラブを紹介。
7/15	あん摩師ボランティア希望	本人視覚障害があるため、障害者相談支援センターと相談し、ボランティア先紹介。
8/11	男性のヨガ教室開催	スポーツクラブ紹介するが、今すぐというわけではなく、何か必要なときがあれば、とのこと。
1/26	加茂地区高齢者の集い	ぶちサロンとして登録。

(2) ボランティア車両貸出

社協所有車両（ホンダステップワゴン7人乗り）をボランティア団体の活動に貸出しを行い、それぞれの団体活動がスムーズにとり行えるよう支援を行いました。貸出しに関して無料貸与とし、燃料・運転手は借主に手配いただきます。

平成 26 年度						
月別	貸出		社協		全使用	
	回数	キロ数	回数	キロ数	回数	キロ数
4 月			4	161	4	161
5 月			8	277	8	277
6 月	1	67	7	621	8	688
7 月	3	211	6	187	9	398
8 月	4	154	1	71	5	225
9 月	1	55	10	580	11	635
10 月	1	5	11	284	12	289
11 月	1	47	10	472	11	519
12 月			6	124	6	124
1 月	1	5	5	63	6	68
2 月	2	65	4	26	6	91
3 月			3	40	3	40
	14	609	75	2,906	89	3,515

(3) ボランティア保険

全社協 が取り扱うボランティア活動支援のための当保険の窓口として町内団体等へ加入呼びかけを行っています。

ボランティア活動保険

団体名	人数	団体名	人数
西組地区農業排水	126	さかわ戦隊キコリンジャー	9
社協（サロン）	98	食改	7
社協（福祉委員）	94	社協（高校生）	4

尾川活性化協議会	69	生玉教	3
高吾北	51	社協（高校生）	2
民児協	49	たんぽぽの会	2
とかの元気村	47	永田伸雄	2
イーハートープ	29	松本裕子	1
桜座CLUB	24	鈴木康聖	1
社協（おたすけ隊）	15	竹村幸恵	1
尾川のマチュピチュ	13	計	647

ボランティア行事用保険

社会福祉法人尾川児童福祉協会	1 件	社会福祉法人佐川町社会福祉協議会	2 件
特定非営利活動法人とかの元気村	1 件	尾川地区活性化協議会	2 件
24 時間テレビ佐川実行委員会	1 件	酒蔵ロード劇場実行委員会	1 件

福祉サービス総合補償

特定非営利活動法人とかの元気村	1 件	佐川わくわくクラブ	1 件
-----------------	-----	-----------	-----

（４）災害ボランティアセンター模擬訓練

大規模災害時に高齢者等の生活復旧を支援する災害ボランティアセンターを円滑に運営できるように、実際に災害時要援護者宅のニーズを拾ってボランティアで対応する訓練を毎年行っています。本年度は、昨年台風のため中止となった黒岩地区で行いました。

高齢者を対象に現場で動く事で、関係者一同が一生懸命取り組んでくれて、現実味のある訓練とすることができます。実施までの会合などで自主防災組織との連携も深まり、以降の活動でも様々な支援をいただきやすくなっています。

日程	内 容
06/20	黒岩地区説明会（黒岩地区自主防災連絡協議会総会） 1. 災害ボランティアセンター及び模擬訓練について 2. 黒岩地区での開催について 3. その他
07/09	災害ボランティアネットワーク会議 1. 講演「南海トラフ地震と災害ボランティアセンターの取り組み」 高知県ボランティア・NPO センター 仙頭 正輝 氏 2. 平成 26 年度佐川町災害ボランティアセンター模擬訓練について 3. 今後の活動について 4. その他
07/31	黒岩自主防準備会 ニーズ調査依頼
09/03	災害ボランティアネットワーク会議
09/07	災害ボランティアセンター模擬訓練 IN 黒岩 対象者：10 世帯、参加ボランティア 89 名

○会議構成組織

佐川町民生委員児童委員協議会
佐川町赤十字奉仕団

地区自主防災組織連絡会
佐川町商工会（青年部・女性部）

NPO法人とかの元気村
佐川町消防団
コスモス農業協同組合（青壮年部）
みんなで福祉のまちづくり委員会

高吾北消防本部
佐川町総務課危機管理対策室
佐川町健康福祉課
佐川町社会福祉協議会

（５）セカンドライフ夢追い塾

退職後の学びの場、地域での仲間づくりの場、地域の活動へ広がる場づくりを目指しています。退職後の生き方を考える講座を開催しながら、参加者間の交流を図り、退職後の新しい仲間づくりのきっかけをつくり、地域のあらゆる団体と退職世代をマッチングさせるよう努めています。

２年目となる本年度は、「みんなでまちを盛り上げよう」というコンセプトのもと、ボランティアグループ「おたすけ隊」を結成し、社協と関わりのある行事への参加・県外への視察研修を行いました。また、佐川町ふれあいサロン百歳体操交流会で披露した「佐川の詩」の歌と映像が好評で、１０月以降出演依頼もありました。

セカンドライフ夢追い塾講座

日時	内容	参加者
05/23	開講式 講演『幸福脳の作り方』 高知大学名誉教授 脳神経外科専門医 森惟明 先生	55 名
06/25	『エンディングセミナー 書いてみようエンディングノート』	51 名
07/15 07/17	『ウワサのスマホ・タブレット体験教室』 【基本編】 いっぺん触ってみたいがよ！ 【応用編】 ライン・フェイスブックに挑戦！	33 名 21 名
08/06	『佐川にもあるある楽しいサークル♪ ～サークル紹介～（文化・スポーツ）』	33 名
8～9 月	～サークル体験推進月間～	
09/11	『名教館で学ぶ 佐川の歴史と偉人』	37 名
10/21	『 A コース ガイドさんと巡る上町歴史散歩 B コース ガイドさんとまわる牧野公園山野草めぐり お昼はみんなで富太郎弁当 in 浜口邸』	50 名
11/13	『大人の遠足！ウォーキングか～ら～の～リンゴ狩り♪ お楽しみランチパーティー』	40 名
12/05	閉講式&『大おきやく・みんな佐川でごちそうさん』	22 名＋ 来賓 10 名

おたすけ隊活動

日時	内容	参加者
08/30 08/31	24 時間テレビチャリティービアガーデン（設営・売店・片づけ）	16 名
09/03	災害ボランティアセンター模擬訓練 IN 黒岩（運営スタッフ説明会）	12 名
09/07	災害ボランティアセンター模擬訓練 IN 黒岩（模擬訓練）	10 名
10/16	佐川町ふれあいサロン百歳体操交流会（会場準備）	15 名
10/17	佐川町ふれあいサロン百歳体操交流会（受付、案内、裏方）	14 名
11/09	第 16 回佐川町健康福祉大会（コーナー手伝い、大会運営）	14 名
01/13	災害ボランティアセンター運営基礎練習	13 名
02/27	視察研修（みんなで福祉のまちづくり委員会、おたすけ隊合同）	11 名

	岡山県津山市 「じば子のおうち」「高倉自治協議会」	
03/20	視察研修 愛媛県八幡浜市 「八幡浜元気プロジェクト YGP」	9名

委員会は以下の通り実施しました。

セカンドライフ運営委員会

日程	内容
04/07	第9回セカンドライフ夢追い塾運営委員会 1. スケジュール進捗状況 2. 各講座担当制について 3. チラシ 4. ユニホーム 5. 運営委員会連絡方法について 6. おたすけ隊 7. その他
05/14	第10回セカンドライフ夢追い塾運営委員会 1. 開講式について 2. 今後のスケジュールについて 3. その他
06/25	第11回セカンドライフ夢追い塾運営委員会 1. サークル紹介について 2. おたすけ隊について 3. ユニホーム 4. その他
07/25	第12回セカンドライフ夢追い塾運営委員会 1. 「サークル体験ガイド」の校正 2. サークル紹介のスケジュール 3. ユニホーム発注先決定 4. おたすけ隊結団式 5. 第16回佐川町健康福祉大会 講演（地域活動PR）について 6. 連絡事項 7. その他
09/29	第13回セカンドライフ夢追い塾運営委員会 1. おたすけ隊「サロン百歳体操交流会」内容と詩について 2. 福祉大会の実践報告の原案について 3. 大人の遠足と閉講式について 4. その他
10/17	第14回セカンドライフ夢追い塾運営委員会 1. 健康福祉大会について 2. 大人のリンゴ狩り
10/24	福祉大会滑動発表リハーサル
10/31	第15回セカンドライフ夢追い塾運営委員会 1. 大人の遠足 下見
11/25	第16回セカンドライフ夢追い塾運営委員会 1. 遠足会計報告 2. 閉講式について 3. おたすけ隊視察研修について 4. その他 笑いヨガからの提案
01/14	第17回セカンドライフ夢追い塾運営委員会 1. おたすけ隊視察研修について 2. 「佐川の詩」依頼について 3. その他 アンケート集計結果

01/29	第18回セカンドライフ夢追い塾運営委員会 1. 今年度の振り返り 2. おたすけ隊要請について 3. 運営委員会について 4. その他
02/20	第19回セカンドライフ夢追い塾運営委員会 1. 運営委員について 2. 来年度内容検討
03/09	第20回セカンドライフ夢追い塾運営委員会 1. 自己紹介 2. セカンドライフの予算 3. 来年度内容検討
03/23	第21回セカンドライフ夢追い塾運営委員会 1. 講座詳細について

【キャリア教育支援事業】（県社協単年度受託事業：15万円）

◆事業目的

高齢者を身近に感じてもらうと共に、福祉の仕事の理解を通じて人に関わり、人を支えることの大事さや喜びを学んでいただくことを目的に事業を実施しました。

- ・福祉の現場で働く人たちが、高齢者の暮らしをどのように支え、やりがいを感じているのかを知る機会づくり。
- ・地域で暮らす高齢者の思いや暮らしに触れる機会づくり。
- ・介護初任者研修に参加し、専門職の知識技術を学ぶ機会づくり。

日 程	内 容
6月6日	佐川高校 介護職啓発を目的に佐川高校全クラスに介護マンガ『ヘルプマン』の寄贈・設置。
7月16日	佐川高校 1・2・3年対象 講演「介護の仕事」
7月22日	あったかふれあいセンターとかの 高齢者等との交流活動 2名参加
7月30日	あったかふれあいセンターとかの 高齢者等との交流活動 2名参加
7月～8月	介護職員初任者研修（参加者10名中、佐川高校生1名）
12月1月	高齢者デイサービスで希望者4名の高校生が介護職体験研修

佐川町民生児童委員協議会

平成26年度は次の5点を重点課題として民児協の取組みを行いました。

1. 独居高齢者等の見守りの充実
2. 災害時要配慮者登録制度、災害ボランティアセンター事業の支援
3. 「みんなで福祉のまちづくり」の計画実施について協力
4. 自主防災組織・ふれあいサロン・いきいき百歳体操などの普及に協力
5. 活動記録の提出

総 会

総会は、会則に定められているように、事業計画報告、予算決算、役員会改選等の重要事項について、会員全員に諮り決定をしてきました。

日付	内 容			
05/30 元気ホール 41 名出席	第一号議案 平成 2 5 年度事業報告及び決算報告について【原案どおり可決】 その他（なし）			
11/21 元気ホール 41 名出席	1. 役員改選 H26. 12. 01～H27. 11. 30 （以下のとおり）			
	役職	氏名	役職	氏名

	会長	西森 啓助	尾川地区長	横田 三夫
	副会長	堀内 秋生（兼務）	黒岩地区長	永田 滋
	副会長	秋澤 徳久	加茂地区長	片岡 陽治
	佐川東地区長	秋澤 由季恵	監事	明神 精一
	佐川西地区長	堀内 秋生	監事	森田 利克
	斗賀野地区長	村田 卓夫		
	2. その他（なし）			
03/27 元気ホール 名出席	第一号議案 平成27年度事業計画及び予算について 【原案どおり可決】 その他			

定例会

年間6回（総会同時開催含む）委員全員で集まり、諸制度の勉強会や報告会などを通して、委員相互に資質向上を図ってきました。

日 付	内 容
05/30 元気ホール 41名	○事務連絡（健康福祉課、社協、各委員、事務局等） ○平成26年度事業について（事務局） 毛布の洗濯、訪問配食、赤ちゃんハロー訪問、見守り新鮮情報便、見守りネットワーク事業、お元気コール事業、その他
07/30 元気ホール 36名	○生活保護制度と現状について （中央西福祉保健所総務保護課長 田村好弘氏、菊川克嗣氏、増田雄介氏） ○研修報告・事例報告 ・高知県民生委員大会研修報告（片岡陽治委員） ・あんしん生活支援センターの取り組みについて（センター長田村和裕氏） ○事務連絡（健康福祉課、社協、各委員、事務局等）
09/24 元気ホール 37名	○教育相談員として考えていること（佐川町教育委員会教育相談員林伸一） ○いきいき百歳体操紹介（社協ボランティアコーディネーター麻田皓美） ○研修報告 ・中堅民生児童委員研修会（竹下温子委員） ・新任民生委員2年目研修会（宮崎政昭委員） ・新任民生委員3年目研修会（北原智子委員） ○事務連絡（健康福祉課、社協、各委員、事務局等）
11/21 元気ホール 41名	○「あったかふれあいセンターとかの」の活動～笑顔集めて元気発信!!（あったかふれあいセンターとかのコーディネーター 森田有紀氏） ○あんしん生活支援センター活動紹介（センター長 田村和裕氏） ○事例報告 ・見守りオレンジの会について（堀内秋生委員） ○事務連絡（健康福祉課、社協、各委員、事務局等）
01/30 元気ホール 46名	○知らない世界をのぞいてみましょう～高齢者虐待（DV）って何？～（高知地方法務局人権擁護委員 吉川葉子氏） ○事務連絡（健康福祉課、社協、各委員、事務局等） ○町長との意見交換会（3月定例会）提案事項について話し合い
03/27 元気ホール 40名	○町長との意見交換会 ○活動報告（片岡陽治委員） ○事務連絡（健康福祉課、社協、各委員、事務局等）

役員会

総会で決まった事項などの詳細等について協議し決定し、円滑に運営が出来るように

してきました。

回	日付	出席者	内 容
1	H26. 04. 25	7	1 平成25年度事業報告・決算報告について 2 平成26年度事業詳細について ・定例会日程、毛布の洗濯、見守り配食、福祉懇談会、見守りネット、新入学児童訪問事業について 3 5月総会・定例会について（案） 4 視察研修について 5 その他 ・高知県民生児童委員大会、中央西ブロック研修会実行委員会、中央西ブロック研修会、町営住宅入居者選考委員の選任について
2	H26. 07. 07	6	1 7月30日定例会について 2 その他 ・中央西ブロック研修会、毛布の洗濯サービス、見守り協定
3	H26. 09. 02	6	1 9月24日定例会について 2 高知県子ども見守りプランについて 3 共同募金運動について 4 その他 ・加茂見守りネット、災害VC模擬訓練、黒岩見守りネット、新任民生委員3年目研修、虐待防止研究会、高知県主任児童委員研修会、佐川西2福祉懇談会、街頭募金
4	H26. 10. 29	4	1 11月21日定例会及び臨時総会について 2 視察研修について 3 歳末たすけあい募金助成について 4 健康福祉大会について 5 その他 ・永野見守りネット、法定民児協会長等研修会、高知県社会福祉大会、尾川見守りネット、斗賀野見守りネット、1月定例会講師について
5	H26. 12. 16	8	1 歳末たすけあい募金生活困窮世帯審査について 2 1月30日定例会について 3 その他 ・地区活動情報交換等
6	H27. 02. 24	7	1 平成27年度事業計画・予算（案）について 2 3月27日総会定例会について 3 予算執行状況等 4 その他

その他会合

日時・場所	内 容 等
5/27 かわせみ	監査

研修会

関係機関等が実施する研修への参加を行いました。

日時・場所	参加	内 容 等
6/17 文化センター	18	佐川町地域支援ネットワーク総会

6/24 文化センター	11	青少年育成佐川町民会議
7/31 桜座	15	佐川町虐待防止研修会
9/7 黒岩	6	災害ボランティアセンター模擬訓練
9/13-9/15	4	日本子ども虐待防止学会名古屋大会

視察研修

日時・場所	内 容 等
12/4 29 名	NPO 法人こやだいら 徳島県美馬市 過疎地有償運送、高齢者生活支援、 農林業作業支援視察

県民児連関係

日時・場所	内 容 等
5/10 ふくし交流プラザ	第14回県民生委員児童委員大会 10名（委員9名、事務局）
7/4 仁淀川町 福祉センター	中央西ブロック主任児童委員・民児協会長意見交換 5名（主任児童 委員3名、会長、事務局）
7/24 仁淀川町中央公民館	中央西ブロック民児協研修会 30名（委員、事務局） ・実行委員会出席：4/17、5/22、6/10、7/4、2/4 会長、事務局
8/21 須崎市民会館	中堅民児協研修会 4名
8/27 県立紙産業技術センター	新任民生委員2年目研修 7名
9/16 高知共済会館	新任民生委員3年目研修 2名
9/29 高知会館	高知県主任児童委員研修会2名（主任児童委員1名、会長）
11/17 ふくし交流プラザ	県民児連会長等研修会 2名（副会長）

その他

日時・場所	内 容 等
8/7 日高村	日高村災害ボランティアセンター協力 7名

事務局だよりの発行

No	発行 日	内 容
71	5/30	①活動記録報告 ③平成26年度定例会・総会日程 ④毛布の洗濯・見守り 配食について ⑤見守り新鮮情報便登録案内 ⑥民児協予定
72	7/30	①活動記録報告 ②定例会・総会日程 ③民児協予定
73	9/24	①共同募金のお願い ②民児協予定 ③地域予定
74	11/21	①新任委員就任紹介②活動記録報告 ③定例会・総会日程 ④事業等予定
75	1/30	①活動記録報告 ②定例会・総会日程 ④事業等予定
76		①3月分活動記録 ②平成26年度定例会・総会日程 ③民児協予定

平成26年度佐川町民生児童委員協議会活動報告集計

		第1期	第2期	第3期	第4期	年間計	平均
内容別	在宅福祉	15	10	8	16	49	1
	介護保険	9	6	13	5	33	0.7
	健康・保健医療	15	7	13	14	49	1
	子育て・母子保健	19	15	25	37	96	2
	子どもの地域生活	39	35	25	41	140	2.9
	子どもの教育・学校生活	35	29	27	38	129	2.6
	生活費	8	18	21	11	58	1.2
	年金・保険	1	4	2	10	17	0.3
	仕事	8	16	20	2	46	0.9
	家族関係	16	34	37	24	111	2.3
	住居	10	16	27	13	66	1.3
	生活環境	30	31	43	53	157	3.2
	日常的な支援	94	77	92	71	334	6.8
	その他	91	92	79	81	343	7
	計	390	390	432	416	1,628	33.2
分野別	高齢者に関すること	131	122	150	163	566	11.6
	障害者に関すること	12	6	20	17	55	1.1
	子どもに関すること	111	129	123	133	496	10.1
	その他	136	133	139	103	511	10.4
	計	390	390	432	416	1,628	33.2
その他の活動件数	調査・実態把握	86	110	96	136	428	8.7
	行事・事業・会議への参加・協力	321	314	389	345	1,369	27.9
	地域福祉活動・自主活動	431	467	485	504	1,887	38.5
	民児協運営・研修	89	135	140	103	467	9.5
	証明事務	32	30	21	60	143	2.9
	要保護児童の発見の通告・仲介	2	1	1	4	8	0.2
訪問回数	訪問・連絡活動	1,025	1,133	1,280	1,213	4,651	94.9
	その他	368	384	482	532	1,766	36
連絡調整回数	委員相互	508	514	620	610	2,252	46
	その他の関係機関	665	566	530	569	2,330	47.6
活動日数	活動日数	1,410	1,576	1,630	1,623	6,239	127.3

(参考資料) 委員一人当たり年間件数 (数値: 四捨五入)

	H21	H22	H23	H24	H25
相談支援件数	44件	42件	37件	38件	36件
その他の活動	92件	108件	97件	95件	93件
訪問回数	133件	150件	137件	120件	123件
活動日数	125日	133日	133日	127日	124日

民生児童委員名簿

平成 27 年 4 月 1 日

任期:平成 25 年 12 月 1 日 - 平成 28 年 11 月 30 日

地区	氏名	受持地区（行政区別）	就任年月日
佐川東	浜田 博子	上郷上、上郷町営住宅（池田団地）	H14. 12. 19
	山中 基直	上郷下、上郷県営住宅	H22. 12. 1
	渡邊 富子	東元町	H25. 12. 1
	秋澤 由季恵	紫円、3 区	H16. 12. 1
	北原 智子	4 区上、4 区下、5 区、6 区、春日	H24. 4. 1
	未定	7 区、8 区、9 区上、9 区下	
	宮崎 政昭	松崎、春日荘、高北病院	H25. 12. 1
	井上 和江	佐川東地区（主任児童委員）	H6. 1. 1
佐川西	渡邊 俊平	室原	H24. 4. 1
	堀見 昇出	中本町（町営住宅含む）	H13. 12. 1
	渡邊 泰子	岡崎、柏原、桂	H22. 12. 1
	明神 精一	虎杖野、中組、島の土居、清和病院	H19. 12. 1
	西森 徹	富士見町、富士見町営住宅	H16. 12. 1
	高橋 眞	三野	H22. 7. 1
	黒川 美代子	伏尾団地	H17. 5. 12
	刈谷 要介	青去	H10. 12. 1
	西森 啓助	荷稻	H19. 12. 1
	堀内 秋生	下山、馬の原、市の瀬	H17. 5. 12
	竹下 温子	立野、柳瀬、九反田、九反田警察官舎、電力所	H22. 7. 1
	藤田 千砂	川内ヶ谷上、川内ヶ谷下、中山	H16. 12. 1
	田村 早智	佐川西地区（主任児童委員）	H24. 4. 1
	戸梶 知津	舟床、川ノ内	H17. 5. 12
斗賀野	岡崎 証	岩井口、塚谷、二ノ部、二ノ部丁、下伏尾	H25. 12. 1
	村田 卓夫	山瀬、西山組、上伏尾	H14. 5. 16
	田村 和彦	駅前丁、芝ノ坊	H22. 12. 1
	森 清子	角口、狩場、野添、薄木、畜産試験場	H23. 6. 1
	秋澤 徳久	入寺山、大平	H22. 12. 1
	藤本 安夫	上美都岐、東下美都岐、西下美都岐	H26. 10. 9
	松本 和高	鳥ノ巣	H25. 12. 1
	森田 利克	襟野々、川原田、兎田、砂止、埴生ノ川	H22. 12. 1
	和田 正一郎	楠谷、中谷、南谷	H19. 12. 1
	森崎 秀磨	鉢ヶ森、花ノ木、山崎、梅ノ木、鉢ヶ森西	H13. 12. 1
	寺尾 大栄	嚙田、古用地	S61. 12. 1
	村田 恵理子	尾川地区、斗賀野地区（主任児童委員）	H6. 1. 1
	和田 隆寛	高平、下郷、西山耕	H22. 12. 1
	田村 貴美子	中村、山田	H16. 12. 1
尾川	横田 三夫	堂野々、松ノ木	H16. 12. 1
	岡村 政弘	古畑、峯	H25. 12. 1
黒岩	下八川 孝雄	四ツ白	H13. 12. 1
	永田 滋	二ツ野	S61. 12. 1
	細木 美穂	中野、瑞応	H19. 12. 1
	山本 凱子	庄田	H16. 12. 1
	田村 憲正	上黒原、葉師堂・源重、原	H8. 1. 22
	山口 ちづ	岬、寺野、場所ヶ内、台住	H16. 12. 1
	片岡 クニコ	平野、大田川	H22. 7. 1
	伊藤 みどり	黒岩地区、加茂地区（主任児童委員）	H9. 1. 1
	山口 良子	黒岩地区、加茂地区（主任児童委員）	H26. 10. 9
	片岡 陽治	長竹、竹ノ倉、横山	H22. 12. 1
加茂	横島 正孝	本村東、本村西	H25. 12. 1
	大山 啓一	弘岡	H25. 12. 1
	未定	尾川地区、斗賀野地区（主任児童委員）	

◆地域支援ネットワーク「子どもとあゆむ会」◆

要保護児童対策地域協議会の地域支援ネットワーク「子どもとあゆむ会」に参加して、情報提供や援助方針に沿った対応を行い、地域の子どもの健全育成の一助としてきました。また継続的に支援が必要なケースでは、関係機関とケース検討会等にも参加してきました。

地 区	1 学期	2 学期	3 学期
	月 日	月 日	月 日
佐川東	5/26	9/25	1/9
佐川西	5/27	9/9	1/13
佐川南	5/30	9/19	1/16
佐川北	6/5	9/13	1/19
斗賀野	6/4	10/1	1/21
永野	6/3	9/18	1/23
尾川	6/10	10/7	1/26
黒岩	6/12	10/9	1/28
加茂	6/13	10/14	—

◆赤ちゃんハロー訪問事業◆

(事業開始：平成16年 財源：共同募金助成金)

民生児童委員活動の一環として「地域の子どもと赤ちゃんの時からつながりを造ろう、地域の相談役として親子を支援して行こう」という民生委員児童委員からの声で実現し、地域からの孤立予防やよりよい相談相手となるために訪問を行っている事業です。乳児健診時に主任児童委員が事業の案内を行い、健康福祉課を通して保護者から情報提供同意書をいただいています。担当民生委員児童委員と主任児童委員が記念品(スタイ)を持ってお宅を訪問し、お顔を合わせてご挨拶と育児のお話をしてきました。



【過去実績】

年度	佐 川	斗賀野	尾 川	黒 岩	加 茂	計	備考
H16	34件	9件	4件	5件	6件	58件	6月～3月の10ヶ月
H17	58件	15件	2件	3件	11件	89件	
H18	38件	19件	3件	13件	5件	78件	
H19	48件	21件	2件	1件	8件	80件	
H20	39件	25件	4件	4件	2件	74件	
H21	33件	13件	5件	6件	4件	61件	
H22	37件	13件	3件	5件	4件	62件	
H23	20件	14件	1件	8件	1件	44件	
H24	27件	12件	2件	3件	1件	45件	
H25	45件	16件	1件	8件	4件	74件	
H26	54件	16件	6件	3件	7件	86件	

◆新入学生訪問事業◆ (事業開始：平成16年 財源：民児協)

民生児童委員活動の一環。「地域の子どもとつながりを造ろう」という民生委員児童委員からの声で赤ちゃん訪問と同じくして実現した事業です。学校を通して保護者から情報をいただき担当民生委員児童委員が記念品(ノート)を持ってお宅を訪問しました。

【過去実績】

年度	佐 川	斗賀野	尾 川	黒 岩	加 茂	計
H17	65	21	9	5	8	108

H18	5 5	3 5	7	7	1 3	1 1 7
H19	5 7	2 2	4	7	5	9 5
H20	6 1	3 4	6	8	1 5	1 2 4
H21	6 0	2 2	1 2	1 1	7	1 1 2
H22	5 7	3 4	5	8	8	1 1 2
H23	6 8	1 5	3	7	9	1 0 2
H24	5 5	2 6	5	7	1 1	1 0 4
H25	5 2	2 5	5	1 1	6	9 9
H26	5 3	2 3	1	4	4	8 5

◆民生児童委員毛布の洗濯事業◆（財源：共同募金助成金）

民生児童委員協議会活動の一環として実施。対象世帯の毛布を洗濯し、次シーズンで気持ちよく毛布を使用してもらうことと、事業案内、毛布回収、毛布配達など一連の訪問等により独居世帯や高齢者世帯とのよりよい関係を醸成することを目的に実施しました。本年度は地区割りで3日実施し、参加者22名、合計34枚の毛布を洗いました。

対象世帯の基準

- ① 75歳以上並びに身体障害者で独居中の者、また80歳以上の高齢者のみの世帯であって、毛布等の洗濯を希望する者。
- ② ①の該当者であっても、親族等の者から常時生活の援助を受けている者は除く。
- ③ ①及び②の規定に準じて、対象世帯であると民生委員が認める世帯。
- ④ 一世帯2枚までとする。

実 施 日

地区名	日 時	毛布枚数	参加人数
佐川地区	7月30日(水)	15	9
斗賀野地区	8月18日(月)	8	6
黒岩地区	9月17日(水)	11	7
尾川・加茂地区	—	—	—
合 計		34	22

◆民生委員児童委員訪問事業◆（財源：共同募金助成金）

75歳以上の独居高齢者等を対象に、民生児童委員が安否確認のため訪問する際に「お土産」を持っていきます。慣例的に赤飯やちらし寿司などを持っていっていることから「配食サービス」とも呼ばれています。

日常的な声かけや見守りは民生児童委員本来の業務でもあります。が、「配食サービス」という名目で定期的にお伺いすることができることや、その際の会話を通しての信頼関係の構築にもお土産が一役買っています。

実施に際しては、地区民生児童委員協議会が主体となって実施されており、日程や「お土産」の内容も地区民生児童委員協議会で決定しました。

対象世帯

- ①75歳以上の独居高齢者。（独居世帯：同一敷地に家族等がいない状態）
- ②①の規定に準じて、安否確認等が必要であると民生委員が認める世帯。

地区	1回	2回	3回	4回	合計
佐川地区	11/14 赤飯 129件	12/12 ちらし寿司 132件	2/13(金) 赤飯 138件	3/13 ちらし寿司 137件	536件
斗賀野地区	10/04 ちらし寿司 127件	11/01 赤飯 127件	2/7 ちらし寿司 127件	3/7 ちらし寿司 127件	508件

尾川地区	10/22 赤飯 60 件	12/20 赤飯 62 件	2/19 ちらし寿司 60 件	3/19 赤飯 60 件	242 件
黒岩地区	12/19 ちらし寿司 63 件	1/26 赤飯 63 件	2/28 ちらし寿司 63 件	3/30 ちらし寿司 61 件	250 件
加茂地区	12/16 ちらし寿司 28 件	1/30 赤飯 29 件	2/28 赤飯 29 件	3/21 ちらし寿司 28 件	114 件
合 計					1,651 件

◆福祉懇談会◆

民生児童委員、福祉委員、地域包括支援センター、社協の4者にて独居高齢者等見守り対象者名簿をもとに地域見守り体制の確認を実施。社協のあんしん生活支援センターが、困窮状態の方や見守りその他支援を必要とする方の早期発見、支援等につながるよう抜け漏れの無い見守り体制構築に取り組みました。(P8に詳細)



佐川西2地区



斗賀野地区

◆見守りネットワーク◆

民生児童委員、福祉委員、JAにこここ会員・事務局、サロン協力員(百歳体操世話役)、地域包括支援センター、あったかふれあいセンター(尾川地区・斗賀野地区)、社協の7者にて独居高齢者等見守り対象者名簿を基にそれぞれの見守り活動の確認と情報共有化を実施。(P8に詳細)



黒岩地区



尾川地区

3. 見守り新鮮情報便(民児協)

民生委員児童委員を対象に、国民生活センターや地域包括支援センター等からの悪徳商法等の見守りに関する情報提供を登録いただいた方にFAXやメールで提供する事業を実施。

平成20年11月28日開始。

No. 001～No. 016	H20 年度	NO. 149	07/03	NO. 159	12/11	NO. 169	03/16
NO. 017～NO. 039	H21 年度	NO. 150	08/14	NO. 160	12/11	NO. 170	03/23
NO. 041～NO. 065	H22 年度	NO. 151	08/14	NO. 161	12/26		
NO. 066～NO. 091	H23 年度	NO. 152	08/14	NO. 162	01/23		
NO. 092～NO. 118	H24 年度	NO. 153	10/23	NO. 163	01/23		
NO. 119～NO. 143	H25 年度	NO. 154	10/23	NO. 164	02/16		
NO. 144	04/22	NO. 155	10/23	NO. 165	02/16		
NO. 145	05/13	NO. 156	10/23	NO. 166	03/13		
NO. 146	05/29	NO. 157	12/11	NO. 167	03/13		
NO. 147	06/16	NO. 158	12/11	NO. 168	03/13		
NO. 148	06/23	登録者数（メール配信 7 名、FAX 配信 13 名）実質 20 名。					

◆佐川町災害時要配慮者登録制度の支援◆（事務局：佐川町健康福祉課）

災害時に支援が必要な方が自身の情報を事前に町に登録し、町が本人の了解のもとその情報を地域の関係者に提供することで、安否確認や避難誘導等の支援が行えるよう関係機関との連携により地域で支える体制をつくっていく制度。新規登録申請等の支援に努めました。

◆民間企業との見守り協定◆

高知県民生委員児童委員連合会が高知県及び下記の民間企業との間で地域見守りに関する協定を締結。協定は、企業の活動の中で地域の異変を発見した場合、民児協事務局へ通報が入り、民生委員児童委員等が現状の確認を行う内容。

- H19. 04. 06 高知新聞・販売所
- H19. 08. 28 サンプラザ（ハッピーライナー号）
- H19. 10. 19 生活協同組合
- H19. 11. 29 高知ヤクルト販売
- H20. 10. 08 四国電力（検針員）
- H21. 05. 19 JA コスモス
- H22. 11. 25 高知医療生協
- H22. 11. 26 「走るコンビニもりやん」いの町吾北地区・佐川町・越知町・仁淀川町民児協
- H23. 03. 09 高知県警察

◆地域安全診断◆（高吾北地区地域安全協会、佐川警察署、高吾北消防本部主催）

例年、地域住民の地域安全意識、とりわけ高齢者に対する防災及び防犯意識の高揚を目的に高吾北地区地域安全協会、佐川警察署、高吾北消防本部が主催となって実施しています。本年度は斗賀野地区が対象で、関係機関職員が 4 班に分かれて独居高齢者世帯 15 世帯に訪問し、防火・防犯・防災について指導を行いました。

高齢者と関係が深い民生委員児童委員が訪問の確認や道案内をすることで高齢者も安心でき、スムーズな診断を行うことができました。

佐川町共同募金委員会

社会福祉事業第1種事業として社会福祉法に定められており、毎年厚生労働大臣が定めた期間（10月1日～12月31日）に地域のボランティアを主体に共同募金運動として展開しています。

H23年度より佐川町共同募金委員会（運営委員会・審査委員会）を立ち上げ、組織体制整備に取り組み、多くの関係団体や町民の方々の参加協力を得て共同募金運動を実施しました。

集まった募金は、多くの割合で佐川町の地域福祉のために配分されており、佐川町の地域福祉事業の貴重な財源となっています。尚、平成26年度に募集された募金は、平成27年度事業分として助成されます。



運営委員会・審査委員会の開催

日時	内 容
5月26日 運営委員会	①平成25年度事業報告及び決算報告並びに監査報告 ②平成26年度事業計画（案）及び予算（案）について ③その他
9月10日 運営委員会	①平成26年度共同募金推進計画（案）について ②その他 災害義援金募集について
12月12日 審査委員会	①平成26年度歳末たすけあい募金助成審査会 ②その他
3月11日 審査委員会	①平成27年度共同募金助成事業審査会 ②その他

会合 平成26年6月18日 高知県共同募金会 事務局長・事務担当者会 ふくし交流プラザ
事務局1名出席

平成26年度共同募金助成について

H27 助成先	助成額	備考
佐川町さくらスポーツクラブ	50,000	小学生陸上競技サークル活動講師料
佐川町手をつなぐ親の会	45,000	大会研修参加
佐川町長寿大学	50,000	講師料
佐川町保育協議会	40,000	夏季・秋季研修会講師料
佐川町身体障害者協議会	45,000	総会、料理教室実施
佐川町民生児童委員協議会	220,000	高齢者見守り活動、赤ちゃん訪問活動
佐川わくわくクラブ		
こじゃんとはたら来家さかわ	42,951	農耕班作業設備器具購入
仁淀川パトロール隊	10,000	子どもの見守り活動青色防犯パトロール
佐川町社会福祉協議会	1,792,000	高齢者見守り、小中学校PTA支援、ボランティアセンター運営、みんなで福祉のまちづくり、健康福祉大会、広報啓発事業
合計	2,314,951	

平成25年度目標額と結果

	A 配分目標	B 配分目標	A+B 目標	歳末目標	目標合計
目標額	891,000	2,218,000	3,109,000	500,000	3,609,000
実績	891,000	2,075,445	2,966,445	503,588	3,470,033
対目標額	±0	▲142,555	▲142,555	3,588	▲138,967

募金種別募金実績額及び昨年対比

種類	募金額	昨年実績	昨年比	差	備考
街頭募金	89,311	85,553	104.4%	3,758	
戸別募金	1,944,060	1,940,810	100.2%	3,250	
職域募金	60,408	48,101	125.6%	12,307	
法人募金	831,500	815,500	102.0%	16,000	
設置募金箱	14,843	5,434	273.2%	9,409	
個人大口募金	3,100	15,360	20.2%	▲12,260	
学校募金	10,721	20,135	53.2%	▲9,414	
イベント募金	12,407	25,668	48.3%	▲13,261	
その他	95	89	106.7%	6	
合計	2,966,445	2,956,650	100.3%	9,795	

平成 26 年度共同募金目標額

種類	目標額	実績	目標比	説明
A 目標額	891,000	891,000	100.0%	県下の助成
B 目標額	2,128,000	2,075,445	97.5%	町内助成

近年の募金実績 (単位：円)

※平成 13 年度募金

箱はその他に集計

年度	戸別募金	法人募金	街頭募金	職域募金	個人募金	募金箱	学校	イベントその他	計	前年対比
H13	2,661,955	1,425,500	108,140	81,620	13,966	—	—	4,466	4,295,647	—
H14	2,635,255	1,208,500	127,439	77,977	4,363	2,946	—	79	4,056,559	94.4%
H15	2,545,315	1,172,500	121,691	48,579	0	1,040	—	17	3,889,142	95.9%
H16	2,454,730	1,094,000	129,590	48,411	33,000	430	—	2,932	3,763,093	96.8%
H17	2,414,280	1,066,000	119,033	96,454	50,230	18,596	—	8,005	3,772,598	100.3%
H18	2,238,016	1,005,500	95,815	97,381	50,000	5,847	—	14,045	3,506,604	93.0%
H19	2,144,115	954,500	97,801	76,571	50,000	8,243	—	341	3,331,571	95.0%
H20	2,093,890	900,600	93,307	44,953	2,500	8,566	—	6,112	3,149,928	94.5%
H21	2,018,950	906,600	87,429	48,728	38,500	7,889	—	17,119	3,125,215	99.2%
H22	2,051,992	881,500	94,467	33,843	1,000	5,690	—	9,620	3,078,112	98.5%
H23	2,016,390	862,500	101,147	68,105	11,000	2,721	8,375	11,033	3,081,271	100.1%
H24	2,037,381	850,000	87,783	60,460	3,500	3,774	6,107	18,944	3,067,949	99.6%
H25	1,940,810	815,500	85,553	48,101	15,360	5,434	20,135	25,757	2,956,650	96.4%
H26	1,944,060	831,500	89,311	60,408	3,100	14,843	10,721	12,502	2,966,445	100.3%
増減	100.2%	102%	104.4%	125.6%	20.2%	273.2%	53.2%	48.5%	100.3%	

戸別募金 10 月に自治会長を通して全戸に目標額一戸 750 円を提示させていただき、募金のご協力をいただきました。

No	日付	募金額	自治会名	世帯数
1	6/10	144,200	上郷	291
2	12/10	8,000	上郷県営住宅	24
3	10/9	5,000	上郷町営住宅	56

No	日付	募金額	自治会名	世帯数
55	10/9	10,000	野添	37
56	10/7	9,000	薄木	21
57	10/9	5,000	入寺山	39

4	5/19	32,700	東元町	111
5	10/3	3,600	紫円	25
6	10/31	3,900	東町3区	44
7	10/17	3,000	東町4区上	6
8	10/14	4,200	東町4区下	15
9	10/3	7,500	東町5区	40
10	9/30	15,000	東町6区	31
11	10/1	24,750	春日	36
12	11/26	6,000	西町7区	19
13	10/24	22,500	西町8区	40
14	10/3	10,000	西谷9区上	31
15	10/10	10,500	西町9区下	13
16	11/6	5,100	松崎	70
17	10/28	45,550	中本町	120
18	10/28	3,300	中本町町営住宅	11
19	10/24	34,500	室原	52
20	10/28	9,750	岡崎	15
21	10/24	7,000	柏原	20
22	10/10	26,250	桂	42
23	12/10	18,000	虎杖野	38
24	10/3	15,300	中組	60
25	10/1	24,750	島の土居	33
26	11/6	97,650	富士見町	249
26	11/25	6,200	富士見団地	
27	10/6	98,000	三野	200
28	10/23	10,000	伏尾団地	86
29	1/13	8,660	青去	99
30	10/20	92,250	荷稻	133
31	10/3	22,800	下山	41
32	11/6	9,600	馬の原	24
33	10/14	24,000	市の瀬	38
34	10/14	11,250	立野	15
35	10/31	10,000	柳瀬(団地)	112
35	12/26	45,000	柳瀬	
36	11/25	42,750	九反田	73
36	12/24	1,500	佐川警察署	
37	9/30	40,000	川内ヶ谷下	84
38	12/2	15,600	電力所	22
39	10/17	15,000	川内ヶ谷上	40
40	10/24	3,750	中山	5
41	10/1	3,000	舟床	6
42	10/14	5,000	川ノ内	9
43	10/17	21,000	山瀬	35
44	10/10	14,250	西山組	22
45	10/15	18,000	岩井口	26
46	9/30	7,500	塚谷	30
48	10/3	4,800	上伏尾	25
49	10/10	29,250	二ノ部	44

58	12/3	3,000	大平	38
59	10/2	24,500	上美都岐	40
60	10/7	12,750	西下美都岐	24
61	11/25	26,650	東下美都岐	40
62	10/14	7,600	襟野々	21
63	10/3	11,500	川原田	23
64	10/3	10,125	兎田	30
65	10/7	9,375	砂止	27
66	10/17	24,000	埴生ノ川	38
67	10/3	1,500	楠谷	16
68	12/8	5,600	中谷	24
70	9/30	9,000	鉢ヶ森	35
71	10/10	5,000	礪田	38
72	10/2	1,000	古用地	15
75	10/14	1,000	鉢ヶ森西	14
76	10/1	5,000	山崎	23
77	10/1	35,000	鳥の巣	81
78	10/21	1,600	高平	16
79	10/31	30,000	下郷	40
80	10/28	3,100	西山耕	32
81	10/3	6,800	中村	75
82	10/15	10,000	山田	48
83	10/23	26,500	堂野々	57
84	10/15	4,200	松ノ木	43
84	4/1	4,200	松ノ木(H25)	
85	10/23	17,500	古畑	37
86	10/10	3,000	峰	10
87	10/27	29,750	四ツ白	43
88	10/3	18,000	二ツ野	26
89	10/28	24,000	中野	32
90	11/25	20,300	瑞応	31
91	11/4	45,100	庄田	80
92	11/6	30,000	上黒原	47
93	10/10	5,250	薬師堂・源重	8
94	9/30	15,000	原	29
95	10/8	18,000	岬	25
96	10/2	18,000	寺野	26
97	10/7	10,500	場所ヶ内	13
98	10/3	12,750	台住	17
99	11/27	36,750	平野	51
100	10/10	6,000	大田川	10
101	10/7	4,500	長竹	46
102	10/6	3,900	竹ノ倉	39
103	10/3	4,200	横山	16
104	10/2	14,000	本村西	70
105	10/16	15,400	本村東	77
106	10/2	11,100	弘岡	75

49	4/1	31,500	二ノ部						
50	10/17	16,500	二ノ部丁	33					
51	10/1	14,400	駅前丁	48	47	0	下伏尾	32	
52	10/2	63,000	芝ノ坊	84	69	0	南谷	27	
53	10/1	2,500	角口	25	73	0	花ノ木団地	18	
54	11/28	3,000	狩場	43	74	0	梅の木	16	

※前年度の1件はH26年度実績に参入しております。

街頭募金

町内量販店3店舗前にて夕方は買い物客に、早朝には町内の駅前や保育園前など6所で通勤・通学の方に、街頭募金を実施し共同募金をPRしました。(10月1日)

場所	佐川駅	西佐川駅	はちさん	斗賀野駅	尾川保育	土佐加茂駅	サンプラザ	マリン	サンプラザ	合計
募金額	5,748	2,100	20,394	8,315	8,597	8,185	19,805	7,047	9,120	89,311

職域募金

日付	職域名	募金額
10/6	税務課	1,204
10/6	社協	16,000
10/10	産業建設課・農業委員会	5,466
10/10	国土調査課	2,406
10/10	教育委員会	3,900
10/10	総務課・会計課	5,036
10/10	町民課	1,200
10/10	チーム佐川推進課	3,900
10/10	黒岩中学校	800
10/17	議会事務局	750
10/17	給食センター	1,400
10/17	黒岩保育	3,600
10/17	収納管理課	831
10/24	黒岩小	1,575
10/24	永野保育	1,200
11/6	地質館	1,500
11/25	佐川中	3,000
11/25	高北病院	3,440
12/3	尾川小	3,200

法人募金

No	法人名	募金額
1	(有)まえだ硝子店	2,000
2	(有)吉本乳業	10,000
3	大川建設(株)	3,000
4	(株)晃立	20,000
5	嶋崎商事	5,000
6	双葉造園(株)佐川営業所	5,000
7	いこいの里つくし園	10,000
8	くろしお薬局佐川店	1,000
9	クマミ(有)	5,000

No	法人名	募金額
85	福原鉄工	10,000
86	横田機械(有)	5,000
87	鎌倉石材店	2,000
88	霧生自動車整備工場	2,000
89	高知新聞佐川販売所	3,000
90	豊自動車	2,000
91	33ラーメン	3,000
92	大原建設(株)	2,000
93	居酒屋 多賀	3,000

10	(有)天満屋石油店	3,000	94	酒処 蔵	1,000
11	オオノ工業(株)	1,000	95	(資)佐川印刷所	10,000
12	片岡自動車整備工場	5,000	96	狩女	10,000
13	佐川クレーン工業	10,000	97	割烹居酒屋 ひさ川	5,000
14	焼肉 てっちゃん	2,000	98	柳瀬接骨院	3,000
15	(株)佐野屋佐川店	1,000	99	渡辺板金	2,000
16	カフェk o n o m i	1,000	100	岡運送(有)	5,000
17	森耳鼻咽喉科	10,000	101	北村鮮魚店	3,000
18	わだ眼科・皮膚科	10,000	102	ビビッド美容	1,000
19	(有)高知住宅センター	3,000	103	メナード化粧品店佐川代行店	10,000
20	上野ハーネス	3,000	104	クリーニングの山本屋 佐川中店	2,000
21	おしゃれサロン道	1,000	105	(有)坂本酒文具店	1,000
22	くぼたこどもクリニック	10,000	106	ビューティーサロンまき	1,000
23	たけうち調剤薬局	10,000	107	(有)佐川葬祭	5,000
24	ヘアーサロン あっこ	1,000	108	嶋崎歯科医院	5,000
25	カットショップ カワザワ	1,000	109	美容室ラポール	500
26	GOOD NEWS	1,000	110	おの家具	1,000
27	(株)青柳佐川店	1,000	111	山下電気店	3,000
28	はやかわ歯科	3,000	112	細木建材店	1,000
29	喫茶 かりえ	1,000	113	藤井医院	5,000
30	明神ハイヤー	2,000	114	(有)山崎商店	10,000
31	明清館	1,000	115	(有)中村繁士商店	10,000
32	吉原文具店	3,000	116	大崎理容	2,000
33	宮地鮮魚店	1,000	117	大野衣料品店	1,000
34	氏原クリーニング店	1,000	118	西森医院	10,000
35	田中勇司法書士事務所	10,000	119	ユリスコ美容室	2,000
36	清和病院	30,000	120	藤本畳店	30,000
37	森田木工(株)	3,000	121	パラダイス	10,000
38	(有)大正軒	5,000	122	麻田ガラス(有)	5,000
39	司牡丹酒造(株)	30,000	123	(有)小原製瓦	5,000
40	佐川町金融団	20,000	124	(株)佐川水道	1,000
41	堀見電機(有)	2,000	125	真辺石油店	3,000
42	ポケット	1,000	126	西田木材(有)	5,000
43	喫茶 春日	1,000	127	氏勝建築	10,000
44	川村自転車商会	1,000	128	五藤モータース	2,000
45	モードサロンボギー	3,000	129	田村モータース	1,000
46	サンシャインチェーン本部サンシャイン佐川	10,000	130	藤本組	10,000
47	(有)ポピーフローリスト佐川店	5,000	131	hairstudio GardenGarden	3,000
48	ホリウチ販売	1,000	132	山崎米店	1,000
49	尾碕建設(有)	1,000	133	村田一税理士事務所	10,000
50	近藤写真館	3,000	134	とがの藤家・手打ちうどん	1,000
51	トクヤ(株)本店	1,000	135	津野田ガラス	1,000
52	堀内京染店	1,000	136	田鍋水道	3,000
53	もめんや とんとん	1,000	137	芋作	1,000
54	レストラン二幸	1,000	138	寺尾クリーニング店	1,000
55	近藤ハイヤー	5,000	139	渡辺商店	1,000
56	柳瀬ストアー	1,000	140	藤岡電気	5,000
57	山崎食品	10,000	141	桑嶋野っばら工房 COUNTRY KITCHEN 地食派	3,000

58	横島商店	3,000
59	ほっかほっか亭佐川店	1,000
60	ショップ美野	5,000
61	巴路美容室	1,000
62	nana 美容室	1,000
63	佐川緑化センター	3,000
64	(有)水源	10,000
65	松浦石材店	10,000
66	古味接骨院	500
67	御酒屋	1,000
68	佐竹ピアノ教室	3,000
69	(株)石一	1,000
70	高橋自動車	1,000
71	高北薬局	1,000
72	(有)佐川衛生	10,000
73	(株)開洋	3,000
74	湖月飯店	1,000
75	刈谷園芸	10,000
76	さかわ茶園	1,000
77	岡林歯科医院	5,000
78	焼肉 美美	1,000
79	明神自動車	2,000
80	インテリア ヤマサキ	1,000
81	浜永電器店	1,000
82	ルティア	1,000
83	高吾カーセンター(有)	3,000
84	高吾重機(有)(機器具)	1,000

142	con 米” café	500
143	尾川工務店	10,000
144	尾川郵便局長	1,000
145	四国アンホ(株)	10,000
146	太陽建設(株)	3,000
147	高橋建工	10,000
148	高木正充土地家屋調査士	1,000
149	黒岩郵便局長	3,000
150	(有)和幸鮮魚店	5,000
151	(有)永田肥料店	10,000
152	吾川農機	3,000
153	(有)森岡工務店	10,000
154	(有)大栄建設	10,000
155	黒岩観光(有)	20,000
156	ほそぎ印刷	3,000
157	(有)わだ鮮魚店	10,000
158	川田内科クリニック	50,000
159	佐川鎌倉自動車	3,000
160	青木商店(畳)	3,000
161	高松瓦(有)	5,000
162	中田建機	1,000
163	ローソン佐川西店	5,000
164	乗台寺	10,000
165	青源寺	10,000
166	西川工房	5,000
167	西日本自動車共済さくら代理所	2,000

募金箱

日付	設置場所	募金額
10/23	募金箱 社協	2,793
12/8	募金箱 社協	9,364
12/11	募金箱 四国銀行	1,560
12/11	募金箱 JA 本所	146
12/11	募金箱 JA 斗賀野	2
12/11	募金箱 高知銀行	876
12/11	募金箱 郵便局	102

学校募金

日付	学校名	募金額
11/6	佐川小学校	4,066
11/25	佐川中学校生徒会	3,896
12/3	尾川小	152
12/5	斗賀野小	1,490
12/11	黒岩中	547
1/6	黒岩小	570

イベント募金

日付	摘要	募金額
10/29	長寿大学	2,302
11/10	健康福祉大会	10,105

その他

日付	摘要	金額
5/19	預金利息	22
11/17	預金利息	73

歳末たすけあい募金

共同募金運動の一環として毎年12月に実施しています。12月12日に歳末たすけあい募金助成審査会を実施し、集まった募金を年末年始行事等の助成に充てました。

平成26年度 歳末たすけあい募金実績報告

種類	募金額	昨年実績	昨年比	差	備考
戸別募金	448,411	427,600	104.9%	20,811	
職域募金	55,166	41,123	134.1%	14,043	
その他	11	12	91.7%	▲1	預金利息
合計	503,588	468,735	107.4%	34,853	

平成26年度 歳末たすけあい募金目標額

種類	目標額	実績	目標比	説明
目標額	500,000	503,588	100.7%	

★平成26年度助成について

助成先	助成額	昨年度	備考
さくら福祉事業所	75,000	75,000	親睦会(12/25)
同朋会(さくら園・さくらの森学園)	100,000	100,000	クリスマス行事(12/25)
佐川町手をつなぐ親の会	75,000	75,000	クリスマス会 12/19、祝う会 2/20
障害者支援施設 こじゃんとはたら来家	70,000	70,000	年末行事(12/20)
ふれあいサロン13ヶ所 ぷちサロン 1ヶ所	70,000	70,000	クリスマス会・年末年始行事@5,000
佐川町身体障害者協議会	70,000	70,000	年始行事(1/18)
生活困窮世帯	30,000	40,000	3世帯×10,000円
合計	490,000	500,000	

戸別募金：自治会長を通じて各戸に依頼。目標額を100円提示させていただきました。

No	日付	募金額	自治会名	世帯数	No	日付	募金額	自治会名	世帯数
1	6/10	25,650	上郷	291	57	12/3	3,900	入寺山	39
2	12/10	2,300	上郷県営住宅	24	58	1/14	3,000	大平	38
4	5/19	10,900	東元町	111	59	12/2	3,300	上美都岐	40
5	12/5	1,700	紫円	25	60	12/10	1,400	西下美都岐	24
6	12/11	3,900	東町3区	44	61	12/22	3,400	東下美都岐	40
7	12/11	600	東町4区上	6	62	12/19	1,900	襟野々	21
8	12/11	800	東町4区下	15	63	12/2	2,300	川原田	23
8	1/13	500	東町4区下		64	12/5	2,800	菟田	30

9	12/5	1,500	東町5区	40
10	12/1	15,000	東町6区	31
11	12/5	3,300	春日	36
12	1/16	1,000	西町7区	19
13	12/26	3,000	西町8区	40
14	12/5	2,500	西町9区上	31
15	12/10	1,400	西町9区下	13
16	5/9	5,200	松崎	70
17	12/24	7,900	中本町	120
18	12/25	1,100	中本町町営住宅	11
19	12/29	4,600	室原	52
20	12/11	1,300	岡崎	15
21	12/5	1,500	柏原	20
22	12/5	3,500	桂	42
23	12/10	3,500	虎杖野	38
24	12/11	5,100	中組	60
25	12/3	3,300	島の土居	33
26	1/15	19,500	富士見町	249
27	12/1	19,900	三野	200
28	12/25	7,400	伏尾団地	86
29	1/13	9,800	青去	99
30	12/19	12,300	荷稻	133
31	12/8	4,000	下山	41
32	12/5	2,400	馬の原	24
33	12/2	3,200	市の瀬	38
34	12/8	1,500	立野	15
35	12/26	6,000	柳瀬	112
36	12/19	5,700	九反田	73
36	1/5	5,000	(佐川警察署)	
37	12/1	6,000	川内ヶ谷下	84
38	12/11	2,211	電力所	22
39	12/8	3,900	川内ヶ谷上	40
40	12/11	500	中山	5
41	12/1	400	舟床	6
42	12/17	4,000	川ノ内	9
43	12/19	2,800	山瀬	35
44	1/22	1,900	西山組	22
45	12/8	2,400	岩井口	26
46	12/1	3,000	塚谷	30
48	12/1	2,400	上伏尾	25
49	12/8	3,900	二ノ部	44
50	12/18	3,300	二ノ部丁	33
51	12/1	4,800	駅前丁	48
52	12/3	8,400	芝ノ坊	84
53	12/5	2,600	角口	25
54	11/28	3,000	狩場	43
55	12/4	10,000	野添	37
56	12/3	1,800	薄木	21

65	12/18	1,250	砂止	27
66	12/9	3,500	埴生ノ川	38
67	12/3	1,000	楠谷	16
68	12/8	1,600	中谷	24
70	12/1	3,000	鉢ヶ森	35
71	12/10	10,000	囃田	38
72	12/22	1,200	古用地	15
75	12/3	1,500	鉢ヶ森西	14
76	11/28	2,300	山崎	23
77	12/4	8,000	鳥の巣	81
78	12/2	1,600	高平	16
79	1/5	4,000	下郷	40
80	12/11	3,100	西山耕	32
81	12/11	6,800	中村	75
81	4/1	7,300	中村	
82	12/19	10,000	山田	48
83	12/26	5,300	堂野々	57
84	12/22	4,200	松ノ木	43
85	12/22	3,300	古畑	37
86	12/1	1,000	峰	10
87	12/19	4,000	四ツ白	43
88	12/8	2,500	二ツ野	26
89	12/1	3,200	中野	32
90	12/26	1,800	瑞応	31
90	1/7	900	瑞応	
91	12/17	6,000	庄田	80
92	12/26	4,000	上黒原	47
93	12/11	700	薬師堂・源重	8
94	12/3	3,000	原	29
95	12/2	2,400	岬	25
96	12/10	2,400	寺野	26
97	12/16	1,400	場所ヶ内	13
98	12/19	1,700	台住	17
99	12/19	4,900	平野	51
100	12/11	600	大田川	10
101	12/2	4,500	長竹	46
102	12/3	3,900	竹ノ倉	39
103	12/11	1,400	横山	16
104	12/4	7,000	本村西	70
105	12/17	7,700	本村東	77
106	12/3	7,400	弘岡	75

3			上郷町営住宅	56
47			下伏尾	32
69			南谷	27
73			花ノ木団地	18
74			梅の木	16

職域募金：役場各課、社会福祉協議会へ協力依頼。平成15年度より目標額を提示せずに依頼しています。

日付	職域名	募金額
4/1	健康福祉課(H25)	8,725
10/7	国土調査課(H25)	2,513
12/17	教育委員会	5,732
12/17	社協	2,400
12/19	議会事務局	950
12/19	町民課	1,750
12/19	収納管理課	1,800
12/19	国土調査課	4,955
12/19	チーム佐川推進課	4,600
12/19	産業建設課	4,876
12/19	給食センター	1,300
12/19	黒岩中央保育所	3,400
12/19	総務課・会計課	2,185
12/26	健康福祉課	5,024
12/26	地質館	1,500
1/5	永野保育所	1,100
1/5	税務課(H25)	1,212
1/5	税務課	1,144

※前年度の3件はH26年度実績に参入しております。

その他

日付	摘要	金額
5月19日	預金利息	6
11月17日	預金利息	5

★近年の募金状況

年度	戸別募金	職域募金	その他	当年実績	前年度繰越分	合計	配分額	繰越額
H13	407,438	219,700	118	627,256	297,063	924,319	646,000	278,319
H14	436,124	240,152	10,013	686,289	278,319	964,608	645,000	319,608
H15	417,618	166,871	0	584,489	319,608	904,097	594,000	310,097
H16	446,521	94,836	10,000	551,357	310,097	861,454	560,000	301,454
H17	455,015	70,600	0	525,615	301,454	827,069	575,000	252,069
H18	425,515	90,768	0	510,483	252,069	768,352	545,000	223,352
H19	438,100	53,109	27	491,236	223,352	714,588	580,000	134,588
H20	459,000	51,593	64	510,657	134,588	645,245	485,000	160,245
H21	449,820	44,732	29	494,581	160,245	654,826	435,000	219,826
H22	437,765	47,731	15	485,511	219,826	705,337	455,000	250,337
H23	460,750	53,359	14	514,123	250,337	764,460	505,000	259,460
H24	442,590	51,684	110	494,384	259,460	753,844	480,000	273,844
H25	427,600	41,123	12	468,735	273,844	742,579	500,000	242,579
H26	448,411	55,166	11	503,588	242,579	746,167	500,000	246,167

佐川町よさこいクラブ連合会

役員会・総会

日 時 場 所	出席者	内 容
05/20 元気ホール 役員会	10名	議 題 ・平成26年度老人クラブ連合会総会について ・中央西広域老人クラブ総会、研修会について ・介護予防ブロック別研修会について（7/10） ・新スポーツ吹矢（県老連事業）について ・市町村における会員増強運動計画について ・その他
06/20 町役場 総会	会員33名 来賓 3名 事務局1名 計 37名 懇親32名	25年度事業報告並びに決算について 監査報告 26年度事業計画（案）予算（案）について 辞任による改選について
09/02 会議室 役員会	7名	議 題 ・社会奉仕の日 一斉清掃について ・ブロック別リーダー養成研修会について ・連合会運動会について（担当：佐川文化センター） ・第54回高知県老人クラブ大会（11月7日） ・ウォーキングについて （新居浜市マイントピア別子）11月14日 11月14日午前8時30分～午後5時 ・健康福祉大会について（例年どおり） ・中央西運動会（佐川町担当）文化センター ・その他
01/27 ルーム 役員会	6名	議 題 ・料理教室について （佐川地区の料理担当者が少ないため、全体で1回 に戻し、バイキング形式にする） 日程についてはさくら会と調整する ・講演会について （堀見忠司先生を希望：3月上旬） 日程調整を事務局で行う（時間場所は例年通り） ・その他

事務局出席会合・イベント等

（出席日時、場所、会合・イベント名など）

日 時 場 所	参加者	内 容	備考
04/18 元気ルーム	11名	絵手紙教室（第1回） 画材：いたずり、すみれ、はなもも	助手：三浦 唯子
05/16 元気ルーム	8名	絵手紙教室（第2回） 画材：季節の草花	助手：三浦 唯子
06/20 元気ルーム	10名	絵手紙教室（第3回） 画材：小夏みかん、紫陽花、カンナ	講師：荒木青踏先生 助手：三浦唯子
07/18 元気ルーム	9名	絵手紙教室（第4回）	講師：荒木青踏先生 助手：三浦唯子さん
08/04 元気ホール	27名	第2回 ダーツ大会 団体優勝：古屋和雄・氏原公臣・藤岡明 〃 2位：田村善水・寺尾憲明・田村芳房 〃 3位：松岡直人・竹邑正吉・小田忠雄	個人優勝：矢野 定 〃 2位：岡村 保男 〃 3位：片岡 秋生

08/15 元気ルーム	1名	絵手紙教室（第5回）	講師：荒木青踏 先生 お盆と大雨のため欠席多数
09/05 元気ホール	28名	スポーツ吹矢講習会（初） DVD、ルール説明、体験	講師：高知県スポーツ吹矢協会 会長 岡林 寿男
09/19 元気ルーム	10名	絵手紙教室（第6回） 画材：彼岸花、猫じゃらし、リンドウ すすき、仏手柑、コスモス、ザクロ オクラ、マーガレット	講師：荒木青踏 先生 助手：三浦 唯子さん
10/16 文化センター 体育館	佐川46 連合45 来賓 2 看護師2 全98名	健康づくり運動会プログラム 1. おさい銭入れ 2. 縁結び 3. 魚釣り 4. 輪投げ 5. 糸巻き 6. ダーツ 7. スティックボウリング 8. フライングディスク 9. 玉入れ	優勝連合 283点 佐川チーム225点 次期開催地区 加茂地区
10/17 元気ルーム	11名	絵手紙教室（第7回） 画材：柿、赤ピーマン、みかん、花	講師：荒木青踏 先生 助手：三浦 唯子さん
11/14 マイントピア 別子	男性14 女性15 計29名	健康ウォーキング マイントピア別子銅山の散策とその周 辺をウォーキング	晃立バス（大黒） （1台）
11/21 元気ルーム	10名	絵手紙教室（第8回） 画材：小菊、ラディッシュ、柿、パプリカ （黄・赤）、かぶ、里芋、バラの花	講師：荒木青踏 先生 助手：三浦 唯子さん
12/19 元気ルーム	8名	絵手紙教室（第9回） ・ 年賀状づくり ・ 先生からのお題＊お茶会	講師：荒木 青踏 先生 助手：三浦 唯子さん
01/16 元気ルーム	6名	絵手紙教室（第10回） 画材：水仙、バラ、千両・万両、小菊	講師：荒木青踏 先生 助手：三浦 唯子さん
02/20 元気ルーム	9名	絵手紙教室（第11回） 画材：桜の花、小菊、椿	講師：荒木青踏 先生 助手：三浦 唯子さん
02/25 元気ホール	会員74 会員外3 事務局1 合計78	健康づくり講演会 「人生はピンピンコロリ！」 講師：高知医療センター名誉院長 堀見 忠司 先生	
03/10 キッチンS 元気ホール	会員47 さくら6 事務局3 合計56	料理教室&ランチバイキング（メニュー） ・ 山菜おこわ・五目寿司・鶏肉とごぼうの 酢煮・生椎茸のたたき・肉だんごの甘酢あ んかけ・さばの香味炒め・大豆とじゃこの まんまる揚げ・もずくと卵のおすまし・野 菜の揚げ漬け・野菜の肉巻き巻き・いちご 大福・赤ワインゼリー	食生活改善推進協議 会 会長：矢野博子先生 さくら会のみなさん
03/13 元気ルーム	6名	絵手紙教室（第12回） 画材：水仙、アネモネ、クリスマスローズ 菜の花、桜草	

健康づくり事業

● 4月 4日	いきいき絵手紙教室チラシ配布	取りまとめ
・ 8月 4日	ダーツ大会の案内	取りまとめ
・ 9月 5日	スポーツ吹矢講習会案内	取りまとめ
・ 10月16日	健康づくり運動会案内	取りまとめ
・ 11月14日	健康ウォーキング	取りまとめ

- ・ 2月25日 健康づくり講演会 取りまとめ
- ・ 3月10日 健康づくり料理教室案内 取りまとめ

地域支え合い事業

日時・場所	出席者	内 容
06/21 元気ルーム	10名	七夕飾りづくり ・チェーン・ちょうちん・短冊・星飾り・折鶴他
07/01 佐川、西佐川、斗賀野駅	14名	七夕の飾り付け 西佐川駅 佐川、黒岩、尾川地区会員 斗賀野駅 斗賀野会員
07/08 西佐川、佐川、斗賀野駅	役員	七夕片付け 町内JR3駅
12/15 西佐川、佐川、斗賀野駅	15名	クリスマス飾り
12/26 西佐川、佐川、斗賀野駅	2名	クリスマス飾り片付け 町内JR3駅

その他の活動

- ・グラウンドゴルフ 毎週月・水・金曜日 古用地児童遊園13:00～16:00
- ・ペタンク 毎日 古用地児童遊園8:30～11:00 (土・日・祭日 永野児童公園グラウンドを利用)
- ・町内ゲートボール大会 第3金曜日9:00～12:00 古用地児童遊園

中央西広域連合会事業

日 時 場 所	出席者	内 容
06/27 かわせみ 元気ホール	佐川町 24名 いの町 31名 日高村 7名 越知町 9名 事務局 3名 合計 74名	中央西地区老人クラブ連合会総会・研修会 佐川町、いの町、日高村 3町村 文部科学省選定、日本栄養士会推薦 高齢期は食べ盛り ～正しい知識で老化を防ぐ～
11/18 佐川町文化 センター体 育館	佐川町 32名 いの町 26名 日高村 16名 合計 74名	中央西地区老人クラブ連合会運動会 1. 風船送り 2. 縁結び 3. 魚釣り 4. 糸巻き 5. 輪投げ 6. スティックボウリング 7. 玉入れ 優勝 佐川町 74点 2位 いの町 71点 3位 日高村 63点 (時期開催:いの町)
02/05 桜座	日高村 2名 いの町 18名 越知町 8名 佐川町 8名 合計 36名	中央西地区老人クラブ連合会芸能大会 ・歌謡、舞踊、踊り、ハーモニカ演奏 詳賀栄節 (アカペラ) (担当:いの町) 参加・応援 約250名 (時期開催:日高村)

県老連主催等

日 時 場 所	出席者	内 容
04/10 ふくし交流プラザ	大黒	平成26年度市町村老連会長・事務担当者会 ・26年度事業・予算について資料1～15
08/21 日高福祉センター	34名	介護予防ブロック別研修会

08/28 春野ヒアステージ	5名	第2回 元気ハツラツ交流会
07/19 ふくし交流プラザ	事務局 1名	市町村老連事務担当者会議 意見交換会
09/12 仁淀川町公民館	参加者 10名 事務局 1名	ブロック別リーダー養成研修会（仁淀川町）
10/08 春野総合運動公園	合計 22名	集え！競おう！ろうれんピック2014 ダーツ斗賀野Bチーム 4位
11/07 ふくし交流プラザ	参加者 16名 事務局 1名	第54回高知県老人クラブ大会 表彰：片岡 妙、藤岡 明、岡添 輝男（3名）
12/17 ふくし交流プラザ	参加者 12名 事務局 1名	女性委員会設立20周年事業

その他 （その他事務局として関わった事項）

- 25年度事業報告書作成（4月）
- 総会資料作成
- 26年度名簿作成
- 補助金申請（単位老人クラブ・連合会）
- グラウンドゴルフ・ベタンク・ゲートボール練習場 古用地児童遊園使用願い 毎月申請
- バスの申請（シルバー運転手の依頼）
- 保険をかける（ウォーキングなど）＊老人クラブ傷害保険のお世話
- 会計の補助（買い物・支払いなど）

身体障害者協議会

会合・イベント （出席日時、場所、会合名など）

日時・場所	出席者	内 容
04/10 元気ルーム	会員 5名	第1回 ちぎり絵教室
04/14 文化センター	理事 8名	第1回 理事会 ・平成25年度決算報告、26年度事業計画
04/25 文化センター	理事 9名	第2回 理事会 ・総会の準備について
05/12 元気ルーム	会員 4名	第1回 絵手紙教室
05/16 文化センター	来賓 13名 会員 28名 事務局 1名	総会、福祉大会（懇親会）
05/22 元気ルーム	会員 4名	第2回 ちぎり絵教室
05/27 日高福祉センター	理事 3名	日高村障がい者福祉大会（懇親会）
06/01 春野総合運動公園	ベタンク 3名 応援 1名 事務局 大黒	第16回高知県障害者スポーツ大会 9チームの対戦 優勝 佐川町（川崎満良、青木雅高、井上幸男）
06/06 文化センター	理事 11名	第3回 理事会 役員選任（会長松本、副井上・伊藤、会計松生）
06/07 土佐市福祉センター	理事 3名	土佐市福祉大会
06/11 文化センター	会員 4名	第2回 絵手紙教室
06/16	会長 1名	第1回 福祉団体協議会 定例会

かわせみ		
06/21 日高福祉センター	理事 2名	日高村ふれ愛運動会
06/25 キッチンS	会員17名 手話サークル1名 事務局 1名 さくら会 4名	第36回 料理教室 ・鯖缶と野菜のすき焼き風 ・ささ身とオクラのさっと煮 ・だいこん餅 ・春巻き
06/27 すこやかセンター伊野	理事 2名 (松本、伊藤)	中央西身障連 理事会
07/04 かわせみ	会長 1名	第1回 健康福祉大会実行委員会
07/15 日高福祉センター	会員 11名 合計約60名	中央西身障連総会
07/18 文化センター	会員 4名	第3回 絵手紙教室
08/05 かわせみ	理事 4名 事務局 1名	理事会の打合せ ・中央西身障連研修会の講師について
08/07 かわせみ	会員 5名	第3回 ちぎり絵教室
08/20 かわせみ	会長 1名	社協 理事・評議員会 ・会計の補正予算、規則の改正、他
08/27 かわせみ	理事 2名 (松本、松生)	佐川町高齢者福祉計画介護策定計画
09/01 文化センター	理事 10名	第4回 理事会
09/02 文化センター	理事 2名 事務局 1名	中央西身障連 理事会 ・中央西身障連研修会について・その他
09/10 文化センター	会員 5名	第4回 ちぎり絵教室
09/12 かわせみ	理事 5名	研修旅行の打合せ
09/16 文化センター	会員 4名	第4回 絵手紙教室
09/17 文化センター	会員 20名 全体約60名	中央西身障連研修会
09/29 キッチンS	会員 16名 さくら会4名 事務局 1名	第37回 料理教室 ・春雨とえびの洋風スープ ・ひき肉と大豆の焼き肉のたれ煮 ・野菜の揚げ漬け ・抹茶豆腐ゼリー
10/01 量販店、駅	理事数名	赤い羽根共同募金 街頭募金
10/02 高知県立美術館	会員 2名	スピリッツアート展・作品搬入
10/06 かわせみ	会員 3名	第5回 絵手紙教室
10/08 田野町 ふれあいセンター	会員 9名 事務局 1名	第62回 高知県身体障害者福祉大会田野大会
10/27 町役場	会員 31名 事務局 1名	秋の研修旅行(さくら福祉バス、町バス) 日本食研博物館見学(愛媛県今治市)
10/29・30 文化センター体育館	合計 6名	佐川町美術展の準備・作品搬入

11/06 土佐市民体育館	会員 10名 事務局 1名	中央西身体障害者連合会運動会（土佐市） ・宝積み競争 ・縁結び ・フライングディスク ・糸巻き（車いす）・あわてないで・ゲートボウリ ング ・玉入れ 優勝 いの町 52点 準優勝 佐川・日高 49点 3位 土佐市 48点 4位 越知・仁淀川 47点
11/08 かわせみ	会員 8名	第16回佐川町健康福祉大会 準備 バザーの値付け、ロビーの展示
11/09 かわせみ	会員 8名	第16回佐川町健康福祉大会 午後2時：バザーの片付け、展示品の片付け
11/10 文化センター 体育館	会員 28名 社協 2名	運動会プログラム ・安全運転 ・おさい銭入れ ・縁結び ・スティックボウリング ・車いす糸巻き競争 ・輪投げ ・魚釣り ・フライングディスク ・宝積み競争 ・玉入れ 白組優勝134点、赤組117点
11/12 キッチンS	会員 22名 さくら会5名	第38回 料理教室 ・鶏肉とごぼうの酢煮・豚汁 ・ほうれん草の白和え・卵ボーロ風ちびクッキー
11/21 いの町 すこやかセンター	理事 4名	中央西身障連バーベキュー大会
11/25 元気ルーム	会員 4名	第6回 絵手紙教室
12/03 文化センター	理事 9名 事務局 1名 編集委員5名	第5回 理事会 ・新春交流会について ・事業執行と予算状況について ・その他 第1回 身障だより編集委員会
12/10 かわせみ	会員 6名	第5回 ちぎり絵教室
12/17 いの町 すこやかセンター	相談員 2名 (村田、松生)	平成26年度障害者相談員研修会
01/07 かわせみ	会員 5名	第6回 ちぎり絵教室
01/10 文化センター	編集委員5名	第2回 身障だより編集委員会 新春交流会打合せ会
01/14 キッチンS	会員 22名 事務局 1名 さくら会6名	第39回 料理教室（ミニバイキング） ・五目寿司・ナスのたたき・カルパッチョ・五目白和え・大根 とぶりのあら煮・えびのケチャップ炒め ・肉だんごの甘酢あんかけ・かぼちゃのスープ・いちご大福
01/18 文化センター	会員 28名 講師 1名	新春交流会 講演「命か銭か」 講師：高知県生涯学習研究所 明神 宏和 先生
02/13 人権啓発センター	理事 6名 事務局 1名	市町村身体障害者団体指導者研修会 ステップワゴン乗り合わせ（大黒運転）
02/20 文化センター	理事 8名 代議員 1名 事務局 1名	第6回 理事会 ・協議会の存続について
03/02 かわせみ	伊藤、田村（英）、下八 川・岩佐（健福）、大黒	意見交換会 協議会の実情について
03/13 文化センター	理事 9名	第7回 理事会 ・平成27年度総会について

03/26 文化センター	理事 5名 事務局 1名	意見交換会
-----------------	-----------------	-------

その他 (その他事務局として関わった事項)

- 会員会費預かり集計、名簿作成
- 文化センター会場使用許可申請（総会・福祉大会、理事会等）
- 共同募金・歳末募金助成金申請、報告

日本赤十字社高知県支部中央西地区佐川町分区活動報告

日本赤十字社は、災害時の医療救護をはじめ、日々の事故や急病に備える救急法の講習、地域でボランティア活動を展開する日赤奉仕団などの活動を通じて住民の皆様とともに「安心・安全」の取り組みをすすめています。この活動は、5月の赤十字運動月間を中心にお寄せいただく「社資」が財源となっています。

佐川町分区では、赤十字月間の実施（5月）、社資の募集、奉仕団活動支援、災害救援物資の管理等を行っています。（財源：事務費交付金）

平成 26 年度目標額と結果

摘要	社資額	昨年度	備考
戸別募金	1,468,600	1,520,900	
社資	39,000	35,000	
法人社資	25,000	40,000	
その他	1,845	2,669	
合計	1,534,445	1,598,569	

平成 26 年度目標額 1,862,000 現在達成率 82.4%

戸別募金 5月に部落長を通して全戸に目標額一戸 500 円を提示させていただき、募金のご協力をいただきました。

No	日付	募金額	自治会	世帯数
1	06/09	119,150	上郷	291
2	12/10	10,000	上郷県営住宅	24
4	05/19	32,700	東元町	111
5	05/19	10,000	紫円	25
6	05/19	3,900	3区	44
7	05/19	3,000	4区上	6
8	05/19	5,400	4区下	15
9	05/09	4,500	5区	40
10	06/02	17,000	春日	31
11	05/08	15,000	六区	36
12	06/18	6,000	西町7区	19
13	06/02	2,800	西町8区	40
14	05/19	10,000	9区上	31
15	05/20	6,500	西町9区下	13
16	05/19	5,100	松崎	70
17	05/15	2,200	中本町	120
18	05/28	26,500	中本町	11

No	日付	募金額	自治会	世帯数
53	05/13	9,900	狩場	43
54	05/20	15,000	野添	37
55	06/02	9,000	薄木	21
56	05/09	10,000	入寺山	39
57	05/22	3,000	大平	38
58	05/15	17,000	上美都岐	40
59	05/07	9,800	西下美都岐	24
60	05/19	18,000	東下美都岐	40
61	05/27	3,800	襟野々	21
62	05/02	11,500	川原田	23
63	06/03	6,750	兎田	30
64	05/15	6,250	砂止	27
65	05/19	17,500	埴生ノ川	38
66	05/07	1,500	楠谷	16
68	05/01	9,000	鉢ヶ森	35
69	05/07	5,000	囃田	38
70	06/02	1,900	古用地	15

19	05/30	23,000	室原	52
20	05/12	6,500	岡崎	15
21	05/19	5,000	柏原	20
22	05/15	18,500	桂	42
23	05/15	10,000	虎杖野	38
24	05/09	10,200	中組	60
25	05/09	16,000	島の土居	33
26	06/02	73,300	富士見町	249
	10/06	3,000	富士見団地	
27	05/07	98,000	三野	200
28	05/30	10,000	伏尾団地	86
30	04/30	62,000	荷稻	133
31	05/08	15,200	下山	41
32	05/08	12,000	馬ノ原	24
33	05/19	16,000	市ノ瀬	38
34	05/09	7,500	立野	15
35	05/26	6,000	柳瀬	112
	11/05	30,000		
36	05/26	28,500	九反田	73
37	05/09	30,000	川内ヶ谷下	84
38	05/26	11,000	四国電力	22
39	05/01	15,000	川内ヶ谷上	40
40	05/09	2,500	中山	5
41	05/07	3,000	船床	6
42	06/05	4,500	川ノ内	9
43	05/19	14,000	山瀬	35
44	05/15	9,500	西山組	22
45	05/01	12,000	岩井口	26
46	05/08	13,500	塚谷	30
47	04/30	4,800	上伏尾	25
48	05/09	19,500	二ノ部	44
49	05/15	16,500	二ノ部丁	33
50	04/30	14,100	駅前丁	48
51	05/02	42,500	芝ノ坊	84
52	05/14	2,500	角口	25

71	05/08	1,000	鉢ヶ森西	14
72	04/30	5,000	山崎	23
73	05/02	30,000	鳥の巣	81
74	05/09	1,600	高平	16
75	06/02	20,000	下郷	40
76	05/12	3,100	西山耕	32
77	05/19	7,000	中村	75
78	05/19	10,000	山田	48
79	05/22	15,900	堂野々	57
80	04/30	4,000	松の木	43
81	05/15	16,500	古畑	37
82	05/09	3,000	峰	10
83	05/09	20,000	四ッ白	43
84	05/09	12,000	二ッ野	26
85	05/09	16,000	中野	32
86	05/19	13,000	瑞応	31
87	06/02	30,500	庄田	80
88	06/02	20,000	上黒原	47
89	05/09	3,500	薬師堂	8
90	05/12	14,500	原	29
91	05/21	12,500	岬	25
92	05/01	12,000	寺野	26
93	05/26	7,000	場所ヶ内	13
94	05/09	8,500	台住	17
95	05/26	24,500	平野	51
96	05/19	2,000	大田川	10
97	05/19	4,300	長竹	46
98	04/30	7,800	竹の倉	39
99	05/09	2,800	横山	16
100	05/01	14,200	本村西	70
101	05/09	11,550	本村東	77
102	05/15	11,100	弘岡	75

3			上郷町営住宅	56
29			青去	99

社資 佐川町赤十字奉仕団總會、個人を通してご協力いただいております。

No	氏名	社資額
1	片岡 クニコ	1,000
2	岡本 雅井	1,000
3	平松 満智子	1,000
4	西森 恭子	1,000
5	松岡 幸	1,000
6	西田 芳子	1,000
7	島崎 京子	1,000
8	島崎 節子	1,000

No	氏名	社資額
18	吉原 孝子	1,000
19	石元 千佐子	1,000
20	岡田 ハヤミ	1,000
21	森 りえ	1,000
22	田所 好貴	1,000
23	岡村 秋恵	1,000
24	藤原 京子	1,000
25	吉井 綺子	1,000

9	片岡 妙	1,000	26	西森 佐恵子	1,000
10	沢村 泰子	1,000	27	邑田 敏子	1,000
11	河添 マキ子	1,000	28	岡崎 清	1,000
12	山崎 美佐子	1,000	29	堀内 美恵	1,000
13	宇賀 さよ子	1,000	30	坂東 浪江	1,000
14	藤原 綾子	1,000	31	味元 樟典	3,000
15	藤本 輝子	1,000	32	中山 詳啓	5,000
16	斉藤 久子	1,000	33	尾崎 愛美	1,000
17	岡田 勢津	1,000			

法人社資（高知県支部より依頼）

日付	法人名	社資
4/30	医療法人青雲会清和病院	10,000
5/2	司牡丹酒造株式会社	10,000
5/30	有限会社 大栄建設	5,000

その他

日付	摘要	金額
04/18	一円募金（総会）	1,830
05/19	貯金利息	5
11/17	預金利息	10

災害時

- ・ 救援物資の管理。県支部に四半期ごとに備蓄状況報告。
- ・ 災害時に被災状況に応じて救援物資を配布する（配布基準参照）
- ・ 見舞金を県支部に申請、交付する（天災火災死亡弔慰金1人1万円）
- ・ 救援物資は備蓄状況により県支部へ配布申請。
- ・ 災害義援金募集受付

会議参加（奉仕団委員長、事務局）

- ・ 中央西地区委員会日赤社資分区分別目標設定会議
- ・ 中央西地区委員長及び事務担当者意見交換会

佐川町赤十字奉仕団

事務局出席会合・研修等（出席日時、場所、会合名など）

日時 場所	出席者	内容
04/08 春日荘、 高北病院 かわせみ	岡本(雅)、平松、西田、 嶋崎、西森(恭)、岩本、 6名 委員 12名 事務局 1名	ボランティア 第1回 委員会 ・ 事業報告、事業計画（案） ・ 役割分担の確認・監査について ・ 献血の予定について・その他
04/09 いの町 すこやかセンター	西田委員長、事務局	日赤中央西地区委員会 日赤社資分区分別目標額設定会議
04/15 かわせみ	団員 22名 来賓 4名 堀見分区分長（副町長） 事務局 1名 （合計 28名）	第32回 佐川町赤十字奉仕団総会 ・ 平成25年度事業報告並びに決算報告、監査報告 ・ 平成26年度事業計画（案）並びに予算（案） ・ 役員改選について 講演会 「笑い」はすべてをよくする万能薬である

		～人間関係から健康まで～ 講師 高知笑いヨガクラブ 味元 哉憲 氏
04/17	団員 4名	献血手伝い 午前：サンシャイン佐川 午後：高北病院
05/13 春日荘	団員 3名	ボランティア
06/10 春日荘	団員 3名	ボランティア
06/14	団員 4名	献血手伝い 午前・午後 マルナカ佐川店
07/01 さくら福祉	委員長 1名	24時間テレビ 第1回実行委員会
07/08 春日荘 会議室	団員 7名 団員 14名	ボランティア 第1回 防災頭巾製作
07/16	2名	献血手伝い 午後のみ 清和病院
07/29 さくら福祉	委員長 1名	24時間テレビ 第2回実行委員会
08/14	4名	献血手伝い 午前 かわせみ、午後 町役場
08/19 さくら福祉	委員長 1名	24時間テレビ 第3回実行委員会
08/30 サンプラザ	団員 26名	24時間テレビ参加協力
09/09 春日荘会議室	団員 5名 団員 2名	ボランティア 第2回防災頭巾製作
10/01	団員 10名	赤い羽根共同募金街頭募金
10/06 いの町 すこやかC	委員長、大黒	平成26年度日赤地区・町村分区奉仕団委員長及び 事務担当者の意見交換会
10/14 春日荘 元気ルーム	団員 4名 委員 10名	ボランティア 第2回 委員会 ・佐川町健康福祉大会について ・一日研修について（菊花展、桂浜荘の昼食） ・救命救急法（AED）救急処置法について
10/23	4名	献血手伝い 午前 サンシャイン佐川 午後 JAコスモス本所
11/08 かわせみ	多数参加	佐川町健康福祉大会バザー値付け準備
11/09 かわせみ	多数参加	第16回 佐川町健康福祉大会
11/19	団員 26名 麻田 合計27名	一日研修 春野ピアステージ菊花展、龍馬記念館
11/20	2名	献血手伝い 午前 サンシャイン佐川
12/09 春日荘	団員 6名	ボランティア
12/18	4名	献血手伝い 午前 マルナカ、午後 佐川警察署
02/03 越知町民会館	団員 8名 実習生 1名 事務局 1名	平成26年度中央西地区日赤防災ボランティア 分区リーダー・日赤奉仕団員等研修会
02/10 春日荘	5名	ボランティア
02/19	4名	献血手伝い 午前 佐川町役場、午後 かわせみ
03/10 春日荘	5名	ボランティア
03/14 さくら福祉	16名	さくらバザー準備（餅つき）
03/15 さくら福祉	16名	さくらバザー（販売手伝い）

出欠等取りまとめ イベント、研修、会合等の出欠の取りまとめ

- 委員会
- 総会
- 防災頭巾製作の案内
- 24時間テレビ協力依頼
- 一日研修
- 第16回佐川町健康福祉大会の協力依頼について
- 中央西地区日赤防災ボランティア分区リーダー・日赤奉仕団員等研修会
- さくら福祉事業所「さくらバザー」の協力依頼について

その他 (その他事務局として関わった事項)

- 4月上旬 総会資料(会計監査資料作成)監査
- 4月15日 団員登録の更新のお願い(4年毎)6月末までに名簿を届けて欲しい。
- 6月14日 助成事業補助金申請
- 12月15日 献血協力の負担金請求

手をつなぐ親の会

文書発送 会員等に文書等を発送した記録。(発送日時、発送数量、内容等)

- 6月 4日 平成26年度総会案内文書(6月22日) (38通・町長を含む)
- 6月20日 第1回全国手をつなぐ育成会連合会全国大会(島根大会)
第3回手をつなぐ育成会中国・四国大会(島根大会)について
- 10月28日 11月22日(土)親子研修について(虚空蔵山観光農園フルーツランド)

その他 (その他事務局として関わった事項)

- 6月18日 平成26年度総会資料作成
- 6月19日 平成26年度高知県手をつなぐ育成会研修会案内(定例会で案内)
- 7月31日 平成26年度申請書町へ提出(8月4日訂正後、再提出:岡崎課長)
- 11月25日 平成26年度歳末たすけあい義援金事業計画書提出
- 12月10日 平成26年度助成事業費補助金請求書を町へ提出(岡崎課長)
- 2月27日 共同募金助成要望書の提出(平成27年度)
- 3月10日 育成会分担金の振り込み
- 3月20日 共同募金助成事業実績報告書
歳末たすけあい義援金事業報告書
- 文化センター使用願い提出 3ヶ月毎【8月・第3木曜日祝日は休み】
(3月:4・5・6、6月:7・9、9月:10・11・12・12月:1・2・3)

福祉団体協議会

所属団体 平成26年度所属団体

佐川町身体障害者協議会
佐川町よさこいクラブ連合会
佐川町赤十字奉仕団
佐川町手をつなぐ親の会
佐川町保育協議会
佐川町民生委員協議会
佐川町健康福祉課
佐川町社会福祉協議会

会 合 開催日時、場所、議題、参加団体数

日 時 場 所	出席者	内容
06/16 会議室	松本清光、藤田千砂、矢野 定、西田芳子、西森啓介、刈谷園長、岡崎課長、田村局長、大黒（9名）	1. 各団体26年度事業計画について 2. その他
10/20 会議室	藤田千砂、矢野 定、西森啓介、岡崎課長、田村局長、大黒（6名）	1. 各団体より事業の報告 2. その他 社協より福祉大会の協力依頼
02/16 会議室	松本清光、藤田千砂、西田芳子、矢野定、大黒（5名）	1. 各団体からの報告 2. その他 どこの団体も後継者の問題が深刻

文書発送

- ・ 6月12日 福祉団体協議会開催について （6通郵送・2通手渡し）
- ・ 10月 9日 //
- ・ 2月12日 //

佐川町長寿大学（運営負担金 1人6,000円）

町内外の60歳以上の高齢者を対象に生涯学習の機会提供と、生きがいづくりの場の提供を目的に開催。4月に入学式を実施、5月～3月まで17日開校（全35講義）、3月に修了式を実施。
（午前10:30-12:00 午後13:00-14:30）

日付・参加者 数		演題など	講師（敬称略）
04/24 80人		入学式（90名）	入学者 89名
05/08 73人	午前	認知症を早期でくいとめよう ～物忘れ予防教室～	土佐の国笑いと癒やし研究所 及川 勝栄
	午後	長宗我部元親（手品）	南国史談会なんと文学 藤本 眞事
05/26 68人	午前	高知を元気にする	高知短期大学名誉教授 福田 善乙
	午後	楽しい民話紙芝居	土佐民話の会主宰 市原 麟一郎
06/05 74人	午前	川柳を愉しもう	高知県芸能祭川柳の部審査員 西川 富恵
	午後	熱中症対策と健康のママ知識	大塚製薬（株）山田 仁
06/26 73人	午前	時事問題	高知新聞社論説委員
	午後	被害に遭わないために	高知県佐川警察署 交通課 西村由里子、岡村みゆき、横山沙織（3名）
07/10	午前	台風8号接近のため臨時休校	
	午後		
07/24 67人	午前	今を生きるこの命慈しみながら	四国総合教育研究所所長 横川 遊亀壽
	午後	悪徳商法に騙されないためには	高知県金融広報委員 浦田 健治
09/04 63人	午前	時事問題	高知新聞論説委員 上野 芙由子
	午後	誰もが知りたい高齢期のお金の話	ファイナンシャル・プランナー 石川 智
09/25 34人	1日	学外研修	大塚製薬（株）工場見学、ハレルヤスイーツキッチン 「金長まんじゅう」、史跡阿波十郎兵衛屋敷（徳島）
10/09 58人	午前	輝いて生きるために ～食生活の知恵は健康づくりの羅針盤～	管理栄養士 宮田 福
	午後	悪質商法に騙されないために	消費生活センター出前講座 朝比奈 由美 他4名
10/23 69人	午前	人・徒然草の時代と現在	作法・マナー研究所S&Y 福田 繁子
	午後	私たちの暮らしと経済	県金融広報委員会 大上 力

11/13 59人	午前	ジュンとアケミのほのぼのマジック	土佐おひねり一座 手品堂 ジュン&アケミ
	午後	DVD (香南ケーブルTV)	高齢者寺子屋 横川 遊亀壽
11/20 62人	午前	2014年野球の国際化に向けて	高知ファイティングドッグス スタッフ 選手2名
	午後	歯と口の健康づくりについて	県政出前講座 健康長寿政策課歯科医師 吉田 有里
12/11 63人	午前	ビールとぬかみそ	高知県生涯学習研究所 明神 宏和
	午後	誰もが知りたい高齢期のお金の話2	ファイナンシャル・プランナー 石川 智
12/18 66人	午前	映画上映	「人生、いろいろ」
	午後	忘年会・余興・お楽しみ抽選会	カラオケ大会 (12名参加)
01/08 66人	午前	時事問題	高知新聞論説委員 三浦 真裕
	午後	笑いヨガ	笑いヨガ 味元 哉憲 (さちのり)
01/22 61人	午前	佐川町の幸せな未来づくり	佐川町長 堀見 和道
	午後	相続と遺言の話 (講演終了後相談会)	司法書士出前講座 高知県司法書士会 川村 靖仁 相談員 田中博志、川北 徹、川村靖仁
02/12 60人	午前	公共交通は生活を守る	えこ・まち研究室 土居 貴之
	午後	佐川の歴史	NPO法人高知県生涯学習支援センター 南野知津美
02/26 65人	午前	星を見つめて	コメットハンター 関 勉
	午後	音楽と私 (講演と唄)	竹邑 満子 (芸名:美山 香)
03/12 65人	午前	春を迎えるにあつたての健康生活	大塚製薬 (株) 山田 仁
	午後	美を生きる	写真作家 桐野 伴秋
03/26 68人	午前	修了式 68人	修了者 71人 皆勤者 20人
	午後	昼食会 71人	(延べ 1,294人参加)

長寿大学運営委員会

1～5班ごとに選出された運営委員による長寿大学運営委員会で講義内容の検討や各種行事企画などを行っています。学生主体の大学づくりを目指して活動しています。

佐川町長寿大学運営委員会 運営委員10名 (各班から2名選出)

回数	月 日	内 容
運 営 委 員 9 名	04/11	1. 平成26年度入学申し込み状況確認と班分け 2. 入学式について 3. 集合写真の撮影について 4. その他
	04/18	1. 監査
第1回	07/11	1. 学外研修について (行き先、参加費) 2. その他
第2回	11/13	1. 忘年会について 2. 講義内容について 3. その他
第3回	02/26	1. 修了記念品皆勤記念品について 2. 修了式の昼食会について 3. 修了式の準備について 4. 平成27年度入学について 5. その他
第4回	03/25	1. 修了式の準備 (作業) 2. 役割分担の確認 3. その他

特別会計 介護保険事業平成26年度事業報告

《訪問介護事業》

★ 前年比 104.9%

※26年度 要介護度別利用者数 実人数

区分	H25	H26	昨年対比	構成比	構成累積
要支援1	292	232	79.5%	14.6%	14.6%
要支援2	259	291	112.4%	18.3%	32.8%
要介護1	445	522	117.3%	32.7%	65.6%
要介護2	339	317	93.5%	19.9%	85.4%
要介護3	132	139	105.3%	8.7%	94.2%
要介護4	36	58	161.1%	3.6%	97.8%
要介護5	43	35	81.4%	2.2%	100.0%
合 計	1,546	1,594	103.1%	100%	

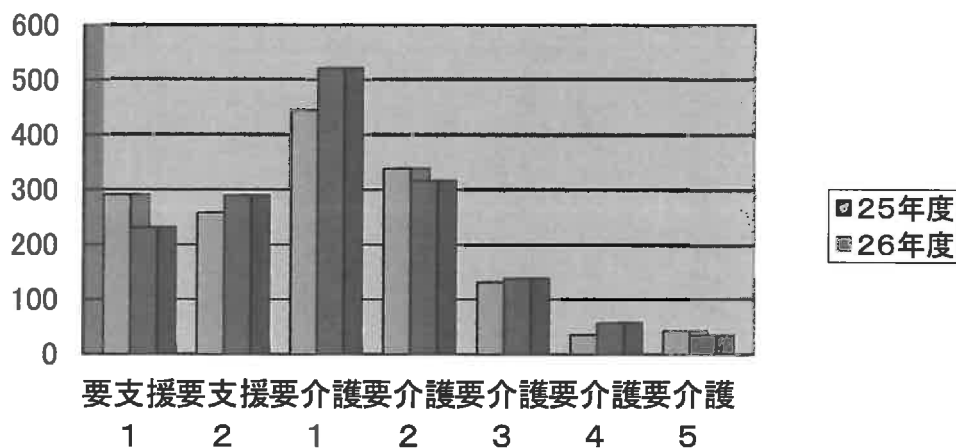

要介護度別利用延べ回数

区分	4月	5月	6月	7月	8月	9月	10月	11月	12月	1月	2月	3月	合計	平均	構成	累計
要支援1	146	154	151	156	137	136	136	106	111	104	87	90	1,514	126	7.3%	7.3%
要支援2	179	190	191	209	207	205	200	220	239	200	204	232	2,476	206	11.9%	19.2%
要介護1	346	362	404	397	426	468	523	526	552	500	520	653	5,677	473	27.3%	46.6%
要介護2	417	537	506	550	506	413	391	331	360	368	413	405	5,197	433	25.0%	71.6%
要介護3	301	290	252	338	341	299	323	262	261	268	232	120	3,287	274	15.8%	87.4%
要介護4	91	118	122	123	133	178	158	102	153	194	156	249	1,777	148	8.6%	96.0%
要介護5	85	59	55	68	90	90	83	99	53	49	48	51	830	69	4.0%	100.0%
合計	1,565	1,710	1,681	1,841	1,840	1,789	1,814	1,646	1,729	1,683	1,660	1,800	20,758	1,730		
平均比	-165	-20	-49	111	110	59	84	-84	-1	-47	-70	70				

① サービス利用者数は、H25年度1,546人→H26年度1,594人と増加となっております。
ご利用者の心身の状況・特性を踏まえ、個々の有する身体能力に応じた援助を提供する事が出来
ています。

援助内容

区分・内容	援助時間
要支援	3,124 時間
要介護1～要介護5・生活援助	10,315 時間
身体生活	2,346 時間
身体介護	2,397 時間
合計	18,182 時間

【課題】

※デイサービスの準備の利用時間帯が集中しており、対応に苦慮しています。

※ヘルパーの不足、特に土日稼働できるヘルパーが不足しています。

※介護計画作成や担当者会等が多く、サービス提供責任者の役割である、サービス内容の確認やヘルパーの指導等が充分図れないため、質の向上に繋がっていません。

《基準該当訪問入浴事業》

★ 前年比 114.1%

※平均要介護度4.3と、重度化の利用となっています。新規利用が増え、26年度延べ利用者数300人となっています。(25年度利用者数243人)

	4月	5月	6月	7月	8月	9月	10月	11月	12月	1月	2月	3月	合計
平均 要介護度	4.6	4.7	4.6	4.1	4.2	4.2	4.4	4.3	4.2	4.2	4.3	4.1	4.3
利用 回数	23	23	20	24	25	24	30	28	29	25	25	24	300

【課題】

※現在、週3回（火・水・金）午後の稼働となっておりますが、今後利用が増えることで、稼働日やヘルパーの増員が必要となります。

＜研修実績＞

★（内部研修）

日 時	研 修 内 容	参加人数
平成26年4月21日	在宅医療について（DVD鑑賞）・介護実習	29名
平成26年5月14日	障害者総合支援法について	2名
平成26年5月20日	訪問介護マニュアル・感染症・食中毒について	26名
平成26年6月23日	認知症ケア・介護保険制度について	27名

平成 26 年 7 月 15 日	生活保護制度について	2 名
平成 26 年 7 月 22 日	調理実習	26 名
平成 26 年 9 月 22 日	日誌の書き方・援助振り返りアンケート・ケース検討会	24 名
平成 26 年 10 月 20 日	調理実習	22 名
平成 26 年 11 月 21 日	在宅での治療食について	24 名
平成 27 年 1 月 26 日	調理実習	30 名
平成 27 年 2 月 10 日	難病について	2 名
平成 27 年 2 月 16 日	介護実習	28 名
平成 27 年 3 月 16 日	平成 26 年度介護職員要望・反省・ヒヤリハット	29 名

★（外部研修）

日 時	研 修 内 容	参加人数
平成 26 年 5 月 17 日	高知県ホームヘルパー連絡協議会総会・研修会	3 名
平成 26 年 6 月 6 日	成年後見制度学習会	2 名
平成 26 年 7 月 17 日	人の尊厳を考えるベーシック研修Ⅰ・Ⅱ	1 名
平成 26 年 7 月 19 日	仁淀川上流域連携 災害対策	2 名
平成 26 年 8 月 20 日	ずっとここで暮らす応援団高齢者の口腔ケアの実際	1 名
平成 26 年 8 月 12 日	佐川町介護保険サービス事業者連絡会	3 名
平成 26 年 9 月 12 日	要保護児童対策地域協議会連絡会議研修会	2 名
平成 26 年 9 月 19 日	平成 27 年度報酬改定に向けて今から準備すべきこと	2 名
平成 26 年 10 月 18 日	心理学の知識や技術を生かした高齢者支援	3 名
平成 26 年 11 月 2 日	四国在宅医療推進フォーラム	2 名
平成 26 年 11 月 7 日	難病患者支援者研修	1 名
平成 26 年 12 月 15 日・ 16 日	全国社会福祉協議会 ホームヘルプの質を高める研修会	2 名
平成 26 年 12 月 17 日	佐川町地域自立支援協議会専門部会	2 名
平成 27 年 1 月 18 日	高次脳機能障害者支援地域研修会	2 名
平成 27 年 1 月 31 日	高知県難病患者等ホームヘルパー養成研修会	1 名
平成 27 年 2 月 18 日	認知症サポーター養成講座	13 名
平成 27 年 2 月 25 日	自殺・うつ対策関係機関連絡会	2 名
平成 27 年 3 月 11 日	平成 27 年度介護報酬改定等に係る説明会	2 名
平成 27 年 3 月 18 日	災害時要配慮者支援研修会	3 名

★（サービス提供責任者会議）

毎週火曜に開催。各自のスケジュールや、パートヘルパー・利用者に関する情報共有、困難事例検討等を行い、サービス提供責任者としてのスキルアップを図る。

★（その他）

平成 26 年 9 月 14 日・9 月 20 日 リフレッシュ研修（東洋のマチュピチュ） 35 名参加
居宅の職員と訪問介護の職員 2 班に分かれることで参加者も多く、職員とパートヘルパーの

親睦を深めることが出来ています。

《障害者自立支援事業》

★ 前年比 92.7%

年間の利用人数は、相談支援事業所が設置され徐々に人数も増加傾向にあります。重度の利用者が少なくなっていますが、安定した収入状況となってきました。

《養育支援事業》

26年度、2名の利用があり訪問援助をおこなっております。

個別ケース検討会などを定期的に行い、各関係機関との情報共有や支援内容の確認等を行い、スムーズな連携を図ることができています。

《軽度生活支援事業》

25年度・26年度、2名の利用者となっています。

介護保険申請で非該当になられた方の利用で、利用料300円・町負担900円の事業となっています。

【課題】

※介護福祉士の資格を有するヘルパーが訪問すると、賃金の支出が多くなるため、高齢者で働く意欲の有る方の採用を考えていきたい。

《居宅介護支援事業》

1 《業務内容》

- ★要介護者の介護サービス計画（ケアプラン）の作成及び見直し
- ★介護サービス提供事業者・施設との連絡調整
- ★各医療機関との連絡調整
- ★サービス実績管理等の給付管理
- ★要介護認定の訪問調査
- ★研修会・連絡会への参加

2 《実績》

(人数)

	介護給付	訪問調査	外出支援
H26.4月	227	17	8回
5月	236	21	3回

6 月	238	25	3 回
7 月	243	24	4 回
8 月	242	25	3 回
9 月	244	21	6 回
10 月	244	19	4 回
11 月	239	7	3 回
12 月	241	24	3 回
H27.1 月	227	17	2 回
2 月	220	20	1 回
3 月	229	14	5 回
合 計	2,830	234	45 回

＜研修実績＞

★（内部研修）

日 時	研 修 内 容	参加人数
H26.5.14	障害者総合支援法について	8 名
H26.7.15	生活保護制度について	7 名
H26.11.11	精神疾患について	7 名
H27.2.10	難病について ～新制度の申請手続きを中心に～	7 名

★（外部研修）

日 時	研 修 内 容	参加人数
偶数月第二金	ケアマネ連絡会（年 6 回）	1 名
	ケアマネ勉強会（年 4 回）	7 名
奇数月第二金	事例検討会（年 5 回）	7 名
H26.04.19	高知県介護支援専門員連絡協議会中央西ブロック研修会	7 名
H26.06.28		4 名
H27.02.21		7 名
H26.05.24	高知県介護支援専門連絡協議会定期総会及び特別講演	1 名
H26.07.17	仁淀川上流域連携窓口担当者会	2 名
H27.03.11		3 名
H26.09.02	H26 年度認定調査員現任者研修会	7 名
H26.12.16	H26 年度多職種連携研修会～医療と介護の連携～	2 名
H27.03.18	H26 年度災害時要配慮者支援研修会	7 名

※毎週月曜日 午前 9 時半～内部連絡会の実施。（各ケアマネの週間予定、困難事例検討、情報の共有等）

3. 《国保連合会請求額》

★前年比 96.4％（居宅介護支援事業全体）

内訳：介護給付費（101.1％） 訪問調査費（89.3％） 外出支援費（56.1％）

4. 《平成 27 年度の課題》

①サービス利用者数は、H25 年度 2778 人→H26 年度 2830 人 前年比（101.2％）と微増であ

ったがH26.4月から予防給付を中止したことで収益が前年比 96.4%と減少した。

H26 年度新規利用者紹介 82 名の内訳は家族や本人からの依頼 46 名、包括支援センターからの依頼 21 名、介護保険窓口からの依頼 6 件と全体の 73 件（89%）を占めた。今年度も家族やその知人との関係性を大事にし、いつでも相談しやすい雰囲気を作ります。また包括支援センターとの連携を更に図り新規利用者の獲得ができるようにしていきます。

②地域包括ケアシステムの構築に向けて在宅医療・介護連携の推進をしていきます。医療ニーズの高い高齢者に対して、医療・介護の切れ目なく提供する観点から、医療と介護の役割分担を明確化し、連携を強化する必要があることから、在宅生活時の医療機能の強化に向けて、入退院時における医療機関と介護サービス事業者との連携促進を実施できるよう介護支援専門員として取り組んでいきます。

③居宅介護支援サービスの質の向上、支援情報の伝達への取り組み ケアプランの質の向上には、介護保険のサービスだけにとどまらず、それ以外の医療・福祉・社会保険制度等のサービス、制度の活用を図り、関係機関との連絡調整を図ってより自立促進、機能向上、中立の立場に立った考えでのケアプランが作成できるよう努めます。ま介護支援専門員として知っておくべき制度や知識の理解の為、各種研修会や講習会など施設内外問わず積極的に参加し利用者の要望に応えられる様にします。事業所内では、個々の介護支援専門員の利用者様の大きな状態変化は担当職員以外でも対応できる様に報告連絡をこまめに職員間で行い、利用者の要望に対応できるようにする事や、緊急性のある利用者からの要望は 24 時間連絡体制を確保し利用者の相談に対応しサービスの質の向上に努めます。

《障害者相談支援事業所（障害者相談支援センターさかわ）》

《一般相談支援事業 実績》

(件数)

	新規	継続
H26.7 月	0	63
8 月	0	64
9 月	0	89
10 月	4	97
11 月	2	92
12 月	1	128
H27.1 月	2	130
2 月	0	130
3 月	2	189
合 計	11	982

《特定相談支援事業 報酬請求実績》

	サービス利用支援費	継続サービス利用支援費
--	-----------	-------------

H26.9月	6	
10月	12 (2)	5
11月	6	7
12月	10	7
H27.1月	8	12 (2)
2月	7 (1)	13
3月	36 (5)	8
合 計	77 (8)	50 (2)

＊（ ）内児童数

サービス等利用計画策定：佐川町からの移行予定者 64 名、新規者 7 名の計画策定は完了している。

《研修実績》

★（内部研修）

日 時	研 修 内 容	参加人数
平成 26 年 07 月 01 日	どんぐり会（高知ハビリ他施設見学）	2 名
平成 26 年 09 月 02 日	どんぐり会（湖水園施設説明会）	2 名
平成 26 年 11 月 11 日	どんぐり会（あじさい園見学）	2 名
平成 27 年 01 月 20 日	どんぐり会（障害福祉サービスについて）	2 名
平成 26 年 12 月 04 日	定例会（健康福祉課・相談支援さかわ）	3 名
平成 27 年 01 月 15 日	定例会（健康福祉課・相談支援さかわ）	3 名
平成 27 年 02 月 19 日	定例会（健康福祉課・相談支援さかわ）	3 名
平成 27 年 03 月 19 日	定例会（健康福祉課・相談支援さかわ）	3 名

＊定例会 第 3 木曜日 健康福祉課と相談支援事業についての情報交換・事例検討など

＊どんぐり会 奇数月第 2 火曜日 障害児・者の親の会

★（外部研修）

日 時	研 修 内 容	参加人数
平成 26 年 7 月 23 日・24 日、8 月 13 日～15 日	障害者相談支援初任者研修	2 名
平成 26 年 7 月 31 日	佐川町虐待予防研修	2 名
平成 26 年 9 月 6 日	事例検討会	1 名
平成 26 年 9 月 12 日	要保護児童対策地域協議会連絡会議研修会	2 名
平成 26 年 9 月 17 日	中央西福祉保健所管内相談支援事業所連絡会	1 名
平成 26 年 10 月 10 日・11 日	相談支援専門員スキルアップ研修	1 名
平成 26 年 10 月 17 日	日常生活自立支援事業研修会	2 名
平成 26 年 10 月 20 日	自殺危機初期介入スキルワークショップ	1 名
平成 26 年 10 月 31 日	発達障害者就労支援セミナー	2 名
平成 27 年 2 月 16 日	中央西福祉保健所管内相談支援事業所連絡会	1 名
平成 27 年 2 月 25 日	中央西福祉保健所 自殺・うつ対策について	2 名

★（各関係会議）

日 時	内 容	参加数
平成 26 年 11 月 13 日	佐川町地域自立支援協議会	1 名
平成 26 年 12 月 17 日	佐川町地域自立支援協議会 専門部会	1 名
平成 27 年 02 月 06 日	佐川町地域自立支援協議会	1 名

平成 26 年 08 月 22 日	若草養護学校 進路相談会	2 名
平成 26 年 07 月 29 日	日高養護学校 進路相談会	2 名
平成 26 年 11 月 26 日	日高養護学校 進路相談会	2 名
平成 26 年 12 月 26 日	個別ケース会（要対協関連）	1 名
平成 27 年 02 月 17 日	個別ケース会（教育委員会関連）	1 名
平成 27 年 03 月 24 日	個別ケース会（要対協関連）	1 名

《平成 27 年度の課題》

1. 平成 26 年度は、佐川町からの移行者、特定相談支援相談支援事業（サービス等利用計画の策定）を重点に業務の遂行をしてきたが、今年度は、一般相談（基本相談）への対応が十分にできるよう地域への啓発や相談支援の質の向上に努めていく必要がある。
2. 複合的な問題のある世帯や要対協関連の困難ケースの対応体制の確立のため、よりいっそう各関係機関との情報共有や連携を図っていく必要がある。
3. 佐川町地域自立支援協議会の適正かつ有効な運営ができ、地域の社会資源が充実し、すみやすい地域づくりができるよう、利用者や家族の声、現場の実情を把握し、地域に即した資源開発に活かしていく必要がある。

《介護職員初任者研修（ホームヘルパー養成研修）》

○ 実施期間：平成 26 年 7 月 22 日～平成 26 年 8 月 19 日

受講生 10 名

学生が受講できる時期を検討して夏休みに講座を開催しました。

受講生の状況

	学生（高校 3）	福祉施設在職中	臨時（アルバイト）	無職
受講生	1	1	2	6

受講後の状況



介護施設に 7 名就職する事ができています。

今後も、養成研修を継続して行い、福祉人材確保に取り組んでいきたいと考えております。

平成 26 年度 貸 借 対 照 表

平成27年3月31日現在

社会福祉法人佐川町社会福祉協議会
一 般 会 計

会 長	事務局長	所 長	担当者
			

資 産 の 部				負 債 の 部			
科 目	当年度末	前年度末	増 減	科 目	当年度末	前年度末	増 減
01 流 動 資 産	8,004,520	7,050,113	954,407	10 流 動 負 債	3,988,024	3,740,615	247,409
01 現 金	9,663	56,066	△46,403	02 未 払 金	2,517,372	3,065,984	△548,612
02 預 貯 金	5,822,972	5,341,595	481,377	01 未払金(一般会計)	2,517,372	3,065,984	△548,612
04 未 収 金	1,755,112	1,545,924	209,188	04 預 り 金	1,470,652	674,631	796,021
01 未収金(一般会計)	1,755,112	1,545,924	209,188				
07 前 払 金	416,773	106,528	310,245				
02 固 定 資 産	50,019,543	49,692,321	327,222	11 固 定 負 債	14,340,190	12,511,870	1,828,320
03 基 本 財 産	24,368,773	25,585,732	△1,216,959	04 退職給与引当金	14,340,190	12,511,870	1,828,320
01 基本財産特定預金	1,000,000	1,000,000	0	負債の部合計	18,328,214	16,252,485	2,075,729
02 建 物	23,368,773	24,585,732	△1,216,959	純 資 産 の 部			
				13 基 本 金	1,000,000	1,000,000	0
04 その他の固定資産	25,650,770	24,106,589	1,544,181	01 基 本 金	1,000,000	1,000,000	0
05 車 両 運 搬 具	150,316	200,419	△50,103				
06 器具及び備品	130,327	166,584	△36,257	16 国庫補助金等特別積立金	2,206,053	2,332,030	△125,977
				01 国庫補助金等特別積立金	2,206,053	2,332,030	△125,977
16 退職共済預け金	12,462,120	11,108,520	1,353,600	17 その他の積立金	12,908,007	12,631,066	276,941
23 福祉基金積立預金	12,908,007	12,631,066	276,941	07 社会福祉基金積立金	12,908,007	12,631,066	276,941
				18 次期繰越活動収支差額	23,581,789	24,526,853	△945,064
				01 次期繰越活動収支差額	23,581,789	24,526,853	△945,064
				(うち当期活動収支差額)	△668,123	△651,762	△16,361
資産の部合計	58,024,063	56,742,434	1,281,629	純資産の部合計	39,695,849	40,489,949	△794,100
				負債及び純資産の部合計	58,024,063	56,742,434	1,281,629

脚注

減価償却累計額 48,483,514円

注記

1、重要な会計方針

- (1) 減価償却費の計算方法
- (2) 退職給与引当金の計上基準

定額法

職員の退職金の支給に備えるため、全国社会福祉協議会により計算した退職給与引当金を計上している。

財 産 目 録

一 般 会 計

平成27年03月31日現在

資 産 ・ 負 債 の 内 訳		金 額
I 資産の部		
1. 流動資産		
現金	小口現金	9,663
預金		5,822,972
	普通貯金 コスモス農協本所 No.5736546	4,352,320
	普通貯金 コスモス農協本所 No.2233411	1,470,652
未収金		1,755,112
前払金		416,773
***** 流動資産合計 *****		8,004,520
2. 固定資産		
(1) 基本財産		24,368,773
基本財産特定預金		1,000,000
	コスモス農協本所 定期貯金 口座番号3149797	800,000
	コスモス農協本所 定期貯金 口座番号3149827	200,000
建物	佐川町甲356-2 2階建事務所 1棟鉄骨鉄筋コンクリート造	23,368,773
(2) その他の固定資産		25,650,770
車輛運搬具		150,316
	車輛NO. 高知50の7745	1
	車輛NO. 高知41ク1436	1
	車輛NO. 高知500な3906	150,314
器具及び備品		130,327
	ワイヤレスシステム一式	3,060
	一眼レフカメラ	127,267
退職共済預け金	全国社会福祉協議会	12,462,120
福祉基金積立預金		12,908,007
	コスモス農協本所 定期貯金口座番号03149775	1,376,303
	コスモス農協本所 定期貯金口座番号03149786	622,160
	コスモス農協本所 定期貯金口座番号03149816	551,680
	コスモス農協本所 定期貯金口座番号05815957	13,971
	コスモス農協本所 定期貯金口座番号05882580	1,434,842
	コスモス農協本所 定期貯金口座番号07443576	1,325,059
	コスモス農協本所 定期貯金口座番号07462207	91,004
	コスモス農協本所 定期貯金口座番号07514119	1,475,000
	コスモス農協本所 定期貯金口座番号08167204	505,613
	コスモス農協本所 定期貯金口座番号08614056	1,243,249
	コスモス農協本所 定期貯金口座番号09055548	724,636
	コスモス農協本所 定期貯金口座番号09420162	1,449,930
	コスモス農協本所 定期貯金口座番号10435775	146,043

財 産 目 録

一 般 会 計

平成27年03月31日現在

資 産 ・ 負 債 の 内 訳		金 額
コスモス農協本所 定期貯金口座番号10467644		1,008,077
コスモス農協本所 定期貯金口座番号10881743		244,199
コスモス農協本所 定期貯金口座番号11273471		419,300
コスモス農協本所 定期貯金口座番号11712693		276,941
***** 固定資産合計 *****		50,019,543
資産合計		58,024,063
Ⅱ 負債の部		
1. 流動負債		
未払金		2,517,372
預り金 社会保険料他		1,470,652
***** 流動負債合計 *****		3,988,024
2. 固定負債		
退職給与引当金		14,340,190
***** 固定負債合計 *****		14,340,190
***** 負債合計 *****		58,024,063
差 引 純 資 産		39,695,849

社会报
—

(自)平成26年4月1日 (至)平成27年3月31日

[illegible]

資金収支決算内訳表 平成26年度 一般会計

(自)平成26年4月1日 (至)平成27年3月31日

社会福祉法人松川地区社会福祉協議会

勘定科目	一般会計															
	老人児童事業	児童・青少年・ボランティア	福祉サービス	見やみ声かけ	生活福祉運動	社会福祉基金	社会福祉基金	社会福祉基金	社会福祉基金	社会福祉基金	社会福祉基金	社会福祉基金	社会福祉基金	社会福祉基金	社会福祉基金	社会福祉基金
収入	464,989	0	0	0	0	0	0	0	0	0	0	0	0	0	0	0
事業費	465,500	0	0	0	0	0	0	0	0	0	0	0	0	0	0	0
事業費	115,578	0	0	0	0	0	0	0	0	0	0	0	0	0	0	0
事業費	688,844	0	0	0	0	0	0	0	0	0	0	0	0	0	0	0
事業費	1,602,429	0	0	0	0	0	0	0	0	0	0	0	0	0	0	0
事業費	846,000	0	0	0	0	0	0	0	0	0	0	0	0	0	0	0
事業費	846,000	0	0	0	0	0	0	0	0	0	0	0	0	0	0	0
事業費	26,000	0	0	0	0	0	0	0	0	0	0	0	0	0	0	0
事業費	490,000	0	0	0	0	0	0	0	0	0	0	0	0	0	0	0
事業費	330,000	0	0	0	0	0	0	0	0	0	0	0	0	0	0	0
事業費	253,008	0	0	0	0	0	0	0	0	0	0	0	0	0	0	0
事業費	253,008	0	0	0	0	0	0	0	0	0	0	0	0	0	0	0
事業費	39,848,691	18,389,159	3,000	230,000	793,000	687,000	490,000	1,813,450	97,000	180,000	0	0	0	0	0	0
事業費	2,337,539	1,677,318	0	0	0	0	0	0	0	0	0	0	0	0	0	0
収入	0	0	0	0	0	0	0	0	0	0	0	0	0	0	0	0
支出	0	0	0	0	0	0	0	0	0	0	0	0	0	0	0	0
収入	0	0	0	0	0	0	0	0	0	0	0	0	0	0	0	0
支出	0	0	0	0	0	0	0	0	0	0	0	0	0	0	0	0
収入	0	0	0	0	0	0	0	0	0	0	0	0	0	0	0	0
支出	0	0	0	0	0	0	0	0	0	0	0	0	0	0	0	0
収入	276,941	0	0	0	0	0	0	0	0	0	0	0	0	0	0	0
支出	276,941	0	0	0	0	0	0	0	0	0	0	0	0	0	0	0
収入	1,353,600	970,320	0	0	0	0	0	0	0	0	0	0	0	0	0	0
支出	1,353,600	970,320	0	0	0	0	0	0	0	0	0	0	0	0	0	0
収入	1,630,541	970,320	0	0	0	0	0	0	0	0	0	0	0	0	0	0
支出	1,630,541	970,320	0	0	0	0	0	0	0	0	0	0	0	0	0	0
収入	705,996	3,309,468	0	0	0	0	0	0	0	0	0	0	0	0	0	0
支出	705,996	3,309,468	0	0	0	0	0	0	0	0	0	0	0	0	0	0
収入	3,309,468	4,016,466	0	0	0	0	0	0	0	0	0	0	0	0	0	0
支出	4,016,466	4,016,466	0	0	0	0	0	0	0	0	0	0	0	0	0	0

資 金 収 支 計 算 書

(自) 平成26年4月1日 (至) 平成27年3月31日

社会福祉法人佐川町社会福祉協議会
一 般 会 計

勘 定 科 目		予 算	決 算	差 異	備 考
経常活動による収支	収入				
	会 費 収 入	10,000	56,000	△46,000	
	寄 附 金 収 入	10,000	276,941	△266,941	
	経常経費補助金収入	19,730,000	18,686,718	1,043,282	
	町 補助金収入	19,730,000	18,686,718	1,043,282	
	社協運営費補助金収入	19,730,000	18,686,718	1,043,282	
	助 成 金 収 入	200,000	200,000	0	
	県社協助成金収入	200,000	200,000	0	
	生きがい活動支援事業助成金収入	200,000	200,000	0	
	受 託 金 収 入	21,424,943	19,155,562	2,269,381	
	町 受託金収入	15,893,015	13,987,745	1,905,270	
	いきいきかみかみ百歳体操教室受託金収入	281,600	276,800	4,800	
	お元気コールサービス事業受託金収入	615,195	497,415	117,780	
	百歳体操グループ活動支援受託金収入	1,220,220	738,816	481,404	
	見守り声かけネットワーク事業受託金収入	97,000	97,000	0	
	ふれあいサロン受託金収入	1,546,000	1,429,000	117,000	
	足腰丈夫教室受託金収入	233,000	233,000	0	
	安心生活基盤構築事業受託金収入	11,900,000	10,715,714	1,184,286	
	県社協受託金収入	2,061,000	1,808,381	252,619	
	生活福祉資金事務費受託金収入	110,000	99,000	11,000	
	民生委員実費弁償費受託金収入	84,000	81,000	3,000	
	キャリア教育支援事業受託金収入	150,000	80,181	69,819	
	福祉サービス利用援助事業受託金収入	1,435,000	1,435,000	0	
	福祉サービス利用援助事業生保世帯受託金収入	282,000	113,200	168,800	
	県 受託金収入	3,470,928	3,359,436	111,492	
	生活困窮者相談支援事業受託金収入	3,470,928	3,359,436	111,492	
	事 業 収 入	246,000	265,250	△19,250	
	利 用 料 収 入	246,000	265,250	△19,250	
	受託事業利用者負担金収入	246,000	265,250	△19,250	
	共同募金配分金収入	2,223,000	2,213,000	10,000	
	一般募金配分金収入	1,723,000	1,723,000	0	
	歳末たすけあい配分金収入	500,000	490,000	10,000	
	雑 収 入	74,000	678,222	△604,222	
	雑 収 入	74,000	678,222	△604,222	
	雑 収 入	74,000	678,222	△604,222	
	受取利息配当金収入	3,000	5,029	△2,029	
	受取利息配当金収入	3,000	5,029	△2,029	
	基本財産利息収入	1,000	250	750	
	運用財産利息収入	2,000	4,779	△2,779	
	経理区分間繰入金収入	503,000	649,508	△146,508	
	経理区分間繰入金収入	503,000	649,508	△146,508	
	法人運営経理区分繰入金収入	503,000	649,508	△146,508	
	経常収入計(1)	44,423,943	42,186,230	2,237,713	
支出	人件費支出	31,962,941	30,348,646	1,614,295	
	役 員 報 酬	1,126,000	913,000	213,000	
	職 員 俸 給	13,409,800	12,621,600	788,200	
	職 員 諸 手 当	5,796,125	5,789,212	6,913	
	非常勤職員給与	7,851,786	7,449,821	401,965	

資 金 収 支 計 算 書

(自) 平成26年4月1日 (至) 平成27年3月31日

社会福祉法人佐川町社会福祉協議会
一 般 会 計

勘 定 科 目		予 算	決 算	差 異	備 考
	法定福利費	3,779,230	3,575,013	204,217	
	事務費支出	1,663,937	1,526,767	137,170	
	福利厚生費	68,897	67,508	1,389	
	旅費交通費	93,527	56,600	36,927	
	研修費	77,000	56,935	20,065	
	消耗品費	94,120	67,621	26,499	
	印刷製本費	185,500	185,500	0	
	燃料費	60,930	60,930	0	
	修繕費	56,505	56,505	0	
	通信運搬費	254,251	254,251	0	
	広報費	12,959	12,959	0	
	手数料	156,446	127,869	28,577	
	民生委員実費弁償費	84,000	81,000	3,000	
	手数料	72,446	46,869	25,577	
	損害保険料	106,304	106,304	0	
	賃借料	281,798	281,674	124	
	租税公課	41,700	41,700	0	
	諸会費	114,000	113,620	380	
	雑費	60,000	36,791	23,209	
	雑費	60,000	36,791	23,209	
	事業費支出	8,198,837	6,874,270	1,324,567	
	諸謝費	917,373	701,850	215,523	
	旅費交通費	196,560	59,535	137,025	
	消耗品費	1,381,264	1,152,095	229,169	
	器具什器費	354,531	354,531	0	
	印刷製本費	521,552	507,603	13,949	
	燃料費	413,767	246,914	166,853	
	修繕費	51,000	1,000	50,000	
	通信運搬費	736,014	523,393	212,621	
	広報費	487,039	464,998	22,041	
	業務委託費	516,000	485,500	30,500	
	手数料	154,914	115,578	39,336	
	損害保険料	722,341	658,844	63,497	
	賃借料	1,746,482	1,602,429	144,053	
	助成金支出	1,316,000	846,000	470,000	
	助成金支出	1,316,000	846,000	470,000	
	百歳体操グループ活動支援助成金	386,000	26,000	360,000	
	歳末たすけあい助成金	500,000	490,000	10,000	
	法外援護助成金	100,000	0	100,000	
	社協助成金	330,000	330,000	0	
	経理区分間繰入金支出	252,948	253,008	△60	
	経理区分間繰入金支出	252,948	253,008	△60	
	法人運営経理区分繰入金支出	252,948	253,008	△60	
	経常支出計(2)	43,394,663	39,848,691	3,545,972	
	経常活動資金収支差額(3)=(1)-(2)	1,029,280	2,337,539	△1,308,259	
施設整備	収入				
	施設整備等収入計(4)	0	0	0	

資 金 収 支 計 算 書

(自) 平成26年4月1日 (至) 平成27年3月31日

社会福祉法人佐川町社会福祉協議会
一 般 会 計

勘 定 科 目		予 算	決 算	差 異	備 考
等 に よ る 収 支	支 出				
	施設整備等支出計(5)	0	0	0	
	施設整備等資金収支差額(6)=(4)-(5)	0	0	0	
財 務	収 入				
	財務収入計(7)	0	0	0	
活 動 に よ る 収 支	積立預金積立支出	10,000	276,941	△266,941	
	社会福祉基金積立金支出	10,000	276,941	△266,941	
	その他の支出	1,382,280	1,353,600	28,680	
	退職共済預け金支出	1,382,280	1,353,600	28,680	
	財務支出計(8)	1,392,280	1,630,541	△238,261	
	財務活動資金収支差額(9)=(7)-(8)	△1,392,280	△1,630,541	238,261	
予 備 費(10)		0	0	0	
当期資金収支差額合計(11)=(3)+(6)+(9)-10		△363,000	706,998	△1,069,998	
前期末支払資金残高(12)		363,000	3,309,498	△2,946,498	
当期末支払資金残高(13)=(11)+(12)		0	4,016,496	△4,016,496	

資金収支計算書

(自) 平成26年4月1日 (至) 平成27年3月31日

社会福祉法人佐川町社会福祉協議会
法人運営事業

勘定科目		予算	決算	差異	備考
經常活動による収支	会費収入	10,000	56,000	△46,000	
	会費収入	10,000	56,000	△46,000	
	經常経費補助金収入	19,730,000	18,686,718	1,043,282	
	町補助金収入	19,730,000	18,686,718	1,043,282	
	社協運営費補助金収入	19,730,000	18,686,718	1,043,282	
	雑収入	74,000	678,222	△604,222	
	雑収入	74,000	678,222	△604,222	
	雑収入	74,000	678,222	△604,222	
	受取利息配当金収入	3,000	5,029	△2,029	
	受取利息配当金収入	3,000	5,029	△2,029	
	基本財産利息収入	1,000	250	750	
	運用財産利息収入	2,000	4,779	△2,779	
	経理区分間繰入金収入	503,000	649,508	△146,508	
	経理区分間繰入金収入	503,000	649,508	△146,508	
	法人運営経理区分繰入金収入	503,000	649,508	△146,508	
	經常収入計(1)	20,320,000	20,075,477	244,523	
支出	人件費支出	18,324,000	17,197,390	1,126,610	
	役員報酬	1,126,000	913,000	213,000	
	職員俸給	9,076,000	8,287,800	788,200	
	職員諸手当	3,616,534	3,609,737	6,797	
	非常勤職員給与	2,501,466	2,501,466	0	
	法定福利費	2,004,000	1,885,387	118,613	
	事務費支出	1,260,000	1,200,769	59,231	
	福利厚生費	44,764	44,764	0	
	旅費交通費	56,600	56,600	0	
	研修費	62,000	51,935	10,065	
	消耗品費	30,113	30,113	0	
	印刷製本費	144,000	144,000	0	
	燃料費	44,141	44,141	0	
	修繕費	56,505	56,505	0	
	通信運搬費	184,170	184,170	0	
	広報費	12,959	12,959	0	
	手数料	72,446	46,869	25,577	
	手数料	72,446	46,869	25,577	
	損害保険料	106,304	106,304	0	
	賃借料	269,798	269,798	0	
	租税公課	2,200	2,200	0	
	諸会費	114,000	113,620	380	
	雑費	60,000	36,791	23,209	
	雑費	60,000	36,791	23,209	
	助成金支出	100,000	0	100,000	
	助成金支出	100,000	0	100,000	
	法外援護助成金	100,000	0	100,000	
	經常支出計(2)	19,684,000	18,398,159	1,285,841	
	經常活動資金収支差額(3)=(1)-(2)	636,000	1,677,318	△1,041,318	
施設整備	収入				
	施設整備等収入計(4)	0	0	0	

資 金 収 支 計 算 書

(自) 平成26年4月1日 (至) 平成27年3月31日

社会福祉法人佐川町社会福祉協議会
法人運営事業

勘 定 科 目		予 算	決 算	差 異	備 考
等 に よ る 収 支	支 出				
	施設整備等支出計(5)	0	0	0	
	施設整備等資金収支差額(6)=(4)-(5)	0	0	0	
財 務 活 動	収 入				
	財務収入計(7)	0	0	0	
に よ る 収 支	その他の支出	999,000	970,320	28,680	
	退職共済預け金支出	999,000	970,320	28,680	
	財務支出計(8)	999,000	970,320	28,680	
	財務活動資金収支差額(9)=(7)-(8)	△999,000	△970,320	△28,680	
	予 備 費(10)	0	0	0	
当期資金収支差額合計(11)=(3)+(6)+(9)-10		△363,000	706,998	△1,069,998	
前期末支払資金残高(12)		363,000	3,309,498	△2,946,498	
当期末支払資金残高(13)=(11)+(12)		0	4,016,496	△4,016,496	

資 金 収 支 計 算 書

(自) 平成26年4月1日 (至) 平成27年3月31日

社会福祉法人佐川町社会福祉協議会
共同募金配分金事業経理区分

勘 定 科 目			予 算	決 算	差 異	備 考
経常活動	収入	共同募金配分金収入	2,223,000	2,213,000	10,000	
		一般募金配分金収入	1,723,000	1,723,000	0	
		歳末たすけあい配分金収入	500,000	490,000	10,000	
		経常収入計(1)	2,223,000	2,213,000	10,000	
に よ る 収 支	支出	事務費支出	39,500	39,500	0	
		租 税 公 課	39,500	39,500	0	
		事業費支出	1,353,500	1,353,500	0	
		諸 謝 費	73,367	73,367	0	
		旅 費 交 通 費	34,000	34,000	0	
		消 耗 品 費	352,941	352,941	0	
		印 刷 製 本 費	88,949	88,949	0	
		燃 料 費	70,587	70,587	0	
		修 繕 費	1,000	1,000	0	
		通 信 運 搬 費	204,697	204,697	0	
		広 報 費	452,039	452,039	0	
		手 数 料	11,000	11,000	0	
		損 害 保 険 料	62,160	62,160	0	
		賃 借 料	2,760	2,760	0	
		助成金支出	830,000	820,000	10,000	
		助成金支出	830,000	820,000	10,000	
		歳末たすけあい助成金	500,000	490,000	10,000	
		社 協 助 成 金	330,000	330,000	0	
		経常支出計(2)	2,223,000	2,213,000	10,000	
		経常活動資金収支差額(3)=(1)-(2)	0	0	0	
施設整備	収入					
		施設整備等収入計(4)	0	0	0	
等 に よ る 収 支	支出					
		施設整備等支出計(5)	0	0	0	
		施設整備等資金収支差額(6)=(4)-(5)	0	0	0	
財務活動	収入					
		財務収入計(7)	0	0	0	
に よ る 収 支	支出					
		財務支出計(8)	0	0	0	
		財務活動資金収支差額(9)=(7)-(8)	0	0	0	
		予 備 費(10)	0	0	0	
		当期資金収支差額合計(11)=(3)+(6)+(9)-10	0	0	0	
前期末支払資金残高(12)			0	0	0	
当期末支払資金残高(13)=(11)+(12)			0	0	0	

資 金 収 支 計 算 書

(自) 平成26年4月1日 (至) 平成27年3月31日

社会福祉法人佐川町社会福祉協議会
老人福祉活動事業

勘 定 科 目		予 算	決 算	差 異	備 考
経 常 活 動	収 入				
	共同募金配分金収入	3,000	3,000	0	
	一般募金配分金収入	3,000	3,000	0	
	経常収入計(1)	3,000	3,000	0	
に よ る 収 入	支 出				
	事業費支出	3,000	3,000	0	
	消耗品費	3,000	3,000	0	
	経常支出計(2)	3,000	3,000	0	
	経常活動資金収支差額(3)=(1)-(2)	0	0	0	
施 設 整 備	収 入				
	施設整備等収入計(4)	0	0	0	
等 に よ る 収 入	支 出				
	施設整備等支出計(5)	0	0	0	
	施設整備等資金収支差額(6)=(4)-(5)	0	0	0	
財 務 活 動	収 入				
	財務収入計(7)	0	0	0	
に よ る 収 入	支 出				
	財務支出計(8)	0	0	0	
	財務活動資金収支差額(9)=(7)-(8)	0	0	0	
	予 備 費(10)	0	0	0	
	当期資金収支差額合計(11)=(3)+(6)+(9)-10	0	0	0	
前期末支払資金残高(12)		0	0	0	
当期末支払資金残高(13)=(11)+(12)		0	0	0	

資 金 収 支 計 算 書

(自) 平成26年4月1日 (至) 平成27年3月31日

社会福祉法人佐川町社会福祉協議会
児童・青少年福祉活動事業

勘 定 科 目		予 算	決 算	差 異	備 考
経 常 活 動	収入				
	共同募金配分金収入	230,000	230,000	0	
	一般募金配分金収入	230,000	230,000	0	
	經常収入計(1)	230,000	230,000	0	
動 に よ る 収 支	支出				
	助成金支出	230,000	230,000	0	
	助成金支出	230,000	230,000	0	
	社協助成金	230,000	230,000	0	
	經常支出計(2)	230,000	230,000	0	
	經常活動資金収支差額(3)=(1)-(2)	0	0	0	
施 設 整 備	収入				
	施設整備等収入計(4)	0	0	0	
等 に よ る 収 支	支出				
	施設整備等支出計(5)	0	0	0	
	施設整備等資金収支差額(6)=(4)-(5)	0	0	0	
財 務 活 動	収入				
	財務収入計(7)	0	0	0	
に よ る 収 支	支出				
	財務支出計(8)	0	0	0	
	財務活動資金収支差額(9)=(7)-(8)	0	0	0	
	予 備 費(10)	0	0	0	
	当期資金収支差額合計(11)=(3)+(6)+(9)-10	0	0	0	
前期末支払資金残高(12)		0	0	0	
当期末支払資金残高(13)=(11)+(12)		0	0	0	

資 金 収 支 計 算 書

(自) 平成26年4月1日 (至) 平成27年3月31日

社会福祉法人佐川町社会福祉協議会
ボランティア活動育成事業

勘 定 科 目		予 算	決 算	差 異	備 考
経常活動	収入				
	共同募金配分金収入	793,000	793,000	0	
	一般募金配分金収入	793,000	793,000	0	
	経常収入計(1)	793,000	793,000	0	
動による収支	支出				
	事務費支出	39,500	39,500	0	
	租税公課	39,500	39,500	0	
	事業費支出	653,500	653,500	0	
	諸謝費	4,643	4,643	0	
	旅費交通費	34,000	34,000	0	
	消耗品費	240,665	240,665	0	
	印刷製本費	68,949	68,949	0	
	燃料費	70,587	70,587	0	
	通信運搬費	156,142	156,142	0	
	広報費	12,994	12,994	0	
	手数料	11,000	11,000	0	
	損害保険料	53,760	53,760	0	
	賃借料	760	760	0	
	助成金支出	100,000	100,000	0	
	助成金支出	100,000	100,000	0	
	社協助成金	100,000	100,000	0	
	経常支出計(2)	793,000	793,000	0	
	経常活動資金収支差額(3)=(1)-(2)	0	0	0	
施設整備等	収入				
	施設整備等収入計(4)	0	0	0	
等による収支	支出				
	施設整備等支出計(5)	0	0	0	
	施設整備等資金収支差額(6)=(4)-(5)	0	0	0	
財務活動	収入				
	財務収入計(7)	0	0	0	
による収支	支出				
	財務支出計(8)	0	0	0	
	財務活動資金収支差額(9)=(7)-(8)	0	0	0	
	予備費(10)	0	0	0	
	当期資金収支差額合計(11)=(3)+(6)+(9)-10	0	0	0	
	前期末支払資金残高(12)	0	0	0	
	当期末支払資金残高(13)=(11)+(12)	0	0	0	

資 金 収 支 計 算 書

(自) 平成26年4月1日 (至) 平成27年3月31日

社会福祉法人佐川町社会福祉協議会
福祉育成援助活動事業

勘 定 科 目			予 算	決 算	差 異	備 考
経常活動	収入	共同募金配分金収入	697,000	697,000	0	
		一般募金配分金収入	697,000	697,000	0	
		経常収入計(1)	697,000	697,000	0	
動による収支	支出	事業費支出	697,000	697,000	0	
		諸 謝 費	68,724	68,724	0	
		消 耗 品 費	109,276	109,276	0	
		印刷製本費	20,000	20,000	0	
		修繕費	1,000	1,000	0	
		通信運搬費	48,555	48,555	0	
		広報費	439,045	439,045	0	
		損害保険料	8,400	8,400	0	
		賃借料	2,000	2,000	0	
		経常支出計(2)	697,000	697,000	0	
		経常活動資金収支差額(3)=(1)-(2)	0	0	0	
施設整備	収入					
		施設整備等収入計(4)	0	0	0	
等による収支	支出					
		施設整備等支出計(5)	0	0	0	
		施設整備等資金収支差額(6)=(4)-(5)	0	0	0	
財務活動	収入					
		財務収入計(7)	0	0	0	
にによる収支	支出					
		財務支出計(8)	0	0	0	
		財務活動資金収支差額(9)=(7)-(8)	0	0	0	
		予 備 費(10)	0	0	0	
		当期資金収支差額合計(11)=(3)+(6)+(9)-10	0	0	0	
前期末支払資金残高(12)			0	0	0	
当期末支払資金残高(13)=(11)+(12)			0	0	0	

資 金 収 支 計 算 書

(自) 平成26年4月1日 (至) 平成27年3月31日

社会福祉法人佐川町社会福祉協議会
歳末たすけあい配分金事業

勘 定 科 目		予 算	決 算	差 異	備 考
経 常 活 動	収 入				
	共同募金配分金収入	500,000	490,000	10,000	
	歳末たすけあい配分金収入	500,000	490,000	10,000	
	経常収入計(1)	500,000	490,000	10,000	
動 に よ る 収 支	支 出				
	助成金支出	500,000	490,000	10,000	
	助成金支出	500,000	490,000	10,000	
	歳末たすけあい助成金	500,000	490,000	10,000	
	経常支出計(2)	500,000	490,000	10,000	
	経常活動資金収支差額(3)=(1)-(2)	0	0	0	
施 設 整 備 等	収 入				
	施設整備等収入計(4)	0	0	0	
	支 出				
に よ る 収 支	施設整備等支出計(5)	0	0	0	
	施設整備等資金収支差額(6)=(4)-(5)	0	0	0	
財 務 活 動	収 入				
	財務収入計(7)	0	0	0	
に よ る 収 支	支 出				
	財務支出計(8)	0	0	0	
	財務活動資金収支差額(9)=(7)-(8)	0	0	0	
	予 備 費(10)	0	0	0	
	当期資金収支差額合計(11)=(3)+(6)+(9)-10	0	0	0	
前期末支払資金残高(12)		0	0	0	
当期末支払資金残高(13)=(11)+(12)		0	0	0	

資 金 収 支 計 算 書

(自) 平成26年4月1日 (至) 平成27年3月31日

社会福祉法人佐川町社会福祉協議会
福祉サービス利用援助事業

勘 定 科 目		予 算	決 算	差 異	備 考
経常活動による収入	収入				
	受託金収入	1,717,000	1,548,200	168,800	
	県社協受託金収入	1,717,000	1,548,200	168,800	
	福祉サービス利用援助事業受託金収入	1,435,000	1,435,000	0	
	福祉サービス利用援助事業生保世帯受託金収入	282,000	113,200	168,800	
	事業収入	246,000	265,250	△19,250	
	利用料収入	246,000	265,250	△19,250	
	受託事業利用者負担金収入	246,000	265,250	△19,250	
	経常収入計(1)	1,963,000	1,813,450	149,550	
	支出				
経常活動による支出	人件費支出	1,797,000	1,710,000	87,000	
	職員俸給	849,000	849,000	0	
	職員諸手当	333,000	333,000	0	
	非常勤職員給与	426,000	339,000	87,000	
	法定福利費	189,000	189,000	0	
	事務費支出	141,304	78,754	62,550	
	旅費交通費	36,927	0	36,927	
	研修費	10,000	0	10,000	
	消耗品費	26,000	10,501	15,499	
	印刷製本費	21,500	21,500	0	
	燃料費	12,864	12,864	0	
	通信運搬費	22,013	22,013	0	
	賃借料	12,000	11,876	124	
	事業費支出	24,696	24,696	0	
	損害保険料	24,696	24,696	0	
	経常支出計(2)	1,963,000	1,813,450	149,550	
	経常活動資金収支差額(3)=(1)-(2)	0	0	0	
施設整備等による収入	収入				
	施設整備等収入計(4)	0	0	0	
	支出				
施設整備等による支出	支出				
	施設整備等支出計(5)	0	0	0	
	施設整備等資金収支差額(6)=(4)-(5)	0	0	0	
財務活動による収入	収入				
	財務収入計(7)	0	0	0	
	支出				
財務活動による支出	支出				
	財務支出計(8)	0	0	0	
	財務活動資金収支差額(9)=(7)-(8)	0	0	0	
予備費(10)		0	0	0	
当期資金収支差額合計(11)=(3)+(6)+(9)-10		0	0	0	

前期末支払資金残高(12)	0	0	0
当期末支払資金残高(13)=(11)+(12)	0	0	0

資 金 収 支 計 算 書

(自) 平成26年4月1日 (至) 平成27年3月31日

社会福祉法人佐川町社会福祉協議会
見守り声かけネットワーク事業

勘 定 科 目		予 算	決 算	差 異	備 考
経 常 活 動	収 入				
	受 託 金 収 入	97,000	97,000	0	
	町 受託金収入	97,000	97,000	0	
	見守り声かけネットワーク事業受託金収入	97,000	97,000	0	
	経常収入計(1)	97,000	97,000	0	
に よ る 収 支	支 出				
	事 業 費 支 出	97,000	97,000	0	
	消 耗 品 費	18,451	18,451	0	
	印 刷 製 本 費	13,460	13,460	0	
	通 信 運 搬 費	36,889	36,889	0	
	損 害 保 険 料	28,200	28,200	0	
	経常支出計(2)	97,000	97,000	0	
	経常活動資金収支差額(3)=(1)-(2)	0	0	0	
施 設 整 備	収 入				
	施設整備等収入計(4)	0	0	0	
等 に よ る 収 支	支 出				
	施設整備等支出計(5)	0	0	0	
	施設整備等資金収支差額(6)=(4)-(5)	0	0	0	
財 務 活 動	収 入				
	財務収入計(7)	0	0	0	
に よ る 収 支	支 出				
	財務支出計(8)	0	0	0	
	財務活動資金収支差額(9)=(7)-(8)	0	0	0	
	予 備 費(10)	0	0	0	
	当期資金収支差額合計(11)=(3)+(6)+(9)-10	0	0	0	
前期末支払資金残高(12)		0	0	0	
当期末支払資金残高(13)=(11)+(12)		0	0	0	

資 金 収 支 計 算 書

(自) 平成26年4月1日 (至) 平成27年3月31日

社会福祉法人佐川町社会福祉協議会
生活福祉運動推進事業

勘 定 科 目		予 算	決 算	差 異	備 考
経常活動による収入	受託金収入	194,000	180,000	14,000	
	県社協受託金収入	194,000	180,000	14,000	
	生活福祉資金事務費受託金収入	110,000	99,000	11,000	
	民生委員実費弁償費受託金収入	84,000	81,000	3,000	
	経常収入計(1)	194,000	180,000	14,000	
経常活動による支出	事務費支出	194,000	180,000	14,000	
	消耗品費	38,007	27,007	11,000	
	印刷製本費	20,000	20,000	0	
	燃料費	3,925	3,925	0	
	通信運搬費	48,068	48,068	0	
	手数料	84,000	81,000	3,000	
	民生委員実費弁償費	84,000	81,000	3,000	
	経常支出計(2)	194,000	180,000	14,000	
経常活動資金収支差額(3)=(1)-(2)		0	0	0	
施設整備等による収入					
	施設整備等収入計(4)	0	0	0	
施設整備等による支出					
	施設整備等支出計(5)	0	0	0	
	施設整備等資金収支差額(6)=(4)-(5)	0	0	0	
財務活動による収入					
	財務収入計(7)	0	0	0	
財務活動による支出					
	財務支出計(8)	0	0	0	
	財務活動資金収支差額(9)=(7)-(8)	0	0	0	
予備費(10)		0	0	0	
当期資金収支差額合計(11)=(3)+(6)+(9)-10		0	0	0	
前期末支払資金残高(12)		0	0	0	
当期末支払資金残高(13)=(11)+(12)		0	0	0	

資 金 収 支 計 算 書

(自) 平成26年4月1日 (至) 平成27年3月31日

社会福祉法人佐川町社会福祉協議会
社会福祉基金積立事業

勘 定 科 目			予 算	決 算	差 異	備 考
経常活動による収入	収入	寄 附 金 収 入	10,000	276,941	△266,941	
		寄 附 金 収 入	10,000	276,941	△266,941	
		経常収入計(1)	10,000	276,941	△266,941	
による支出	支出					
		経常支出計(2)	0	0	0	
		経常活動資金収支差額(3)=(1)-(2)	10,000	276,941	△266,941	
施設整備等による収入	収入					
		施設整備等収入計(4)	0	0	0	
	支出					
による支出		施設整備等支出計(5)	0	0	0	
		施設整備等資金収支差額(6)=(4)-(5)	0	0	0	
財務活動による収入	収入					
		財務収入計(7)	0	0	0	
	支出	積立預金積立支出	10,000	276,941	△266,941	
による支出		社会福祉基金積立金支出	10,000	276,941	△266,941	
		財務支出計(8)	10,000	276,941	△266,941	
		財務活動資金収支差額(9)=(7)-(8)	△10,000	△276,941	266,941	
予 備 費(10)			0	0	0	
当期資金収支差額合計(11)=(3)+(6)+(9)-10			0	0	0	
前期末支払資金残高(12)			0	0	0	
当期末支払資金残高(13)=(11)+(12)			0	0	0	

資 金 収 支 計 算 書

(自) 平成26年4月1日 (至) 平成27年3月31日

社会福祉法人佐川町社会福祉協議会
お元気コールサービス事業

勘 定 科 目		予 算	決 算	差 異	備 考
経常活動	収入				
	受託金収入	615,195	497,415	117,780	
	町受託金収入	615,195	497,415	117,780	
	お元気コールサービス事業受託金収入	615,195	497,415	117,780	
	経常収入計(1)	615,195	497,415	117,780	
に よ る 収 支	支出				
	事業費支出	556,389	438,609	117,780	
	諸謝費	485,244	392,821	92,423	
	消耗品費	5,875	5,559	316	
	通信運搬費	27,270	27,270	0	
	広報費	35,000	12,959	22,041	
	損害保険料	3,000	0	3,000	
	経理区分間繰入金支出	58,806	58,806	0	
	経理区分間繰入金支出	58,806	58,806	0	
	法人運営経理区分繰入金支出	58,806	58,806	0	
	経常支出計(2)	615,195	497,415	117,780	
	経常活動資金収支差額(3)=(1)-(2)	0	0	0	
施設整備	収入				
	施設整備等収入計(4)	0	0	0	
等 に よ る 収 支	支出				
	施設整備等支出計(5)	0	0	0	
	施設整備等資金収支差額(6)=(4)-(5)	0	0	0	
財務活動	収入				
	財務収入計(7)	0	0	0	
に よ る 収 支	支出				
	財務支出計(8)	0	0	0	
	財務活動資金収支差額(9)=(7)-(8)	0	0	0	
	予備費(10)	0	0	0	
	当期資金収支差額合計(11)=(3)+(6)+(9)-10	0	0	0	
前期末支払資金残高(12)		0	0	0	
当期末支払資金残高(13)=(11)+(12)		0	0	0	

資 金 収 支 計 算 書

(自) 平成26年4月1日 (至) 平成27年3月31日

社会福祉法人佐川町社会福祉協議会
ふれあいサロン

勘 定 科 目		予 算	決 算	差 異	備 考
経常活動による収支	収入				
	受託金収入	1,546,000	1,429,000	117,000	
	町受託金収入	1,546,000	1,429,000	117,000	
	ふれあいサロン受託金収入	1,546,000	1,429,000	117,000	
	経常収入計(1)	1,546,000	1,429,000	117,000	
経常活動による収支	支出				
	事業費支出	1,490,566	1,373,566	117,000	
	諸謝費	45,000	27,400	17,600	
	消耗品費	512,000	461,514	50,486	
	印刷製本費	22,000	22,000	0	
	燃料費	28,103	28,103	0	
	通信運搬費	54,000	36,322	17,678	
	業務委託費	516,000	485,500	30,500	
	手数料	98,186	97,450	736	
	損害保険料	78,277	78,277	0	
	賃借料	137,000	137,000	0	
	経理区分間繰入金支出	55,434	55,434	0	
	経理区分間繰入金支出	55,434	55,434	0	
	法人運営経理区分繰入金支出	55,434	55,434	0	
	経常支出計(2)	1,546,000	1,429,000	117,000	
	経常活動資金収支差額(3)=(1)-(2)	0	0	0	
施設整備等による収支	収入				
	施設整備等収入計(4)	0	0	0	
施設整備等による収支	支出				
	施設整備等支出計(5)	0	0	0	
	施設整備等資金収支差額(6)=(4)-(5)	0	0	0	
財務活動による収支	収入				
	財務収入計(7)	0	0	0	
財務活動による収支	支出				
	財務支出計(8)	0	0	0	
	財務活動資金収支差額(9)=(7)-(8)	0	0	0	
	予備費(10)	0	0	0	
	当期資金収支差額合計(11)=(3)+(6)+(9)-10	0	0	0	
前期末支払資金残高(12)		0	0	0	
当期末支払資金残高(13)=(11)+(12)		0	0	0	

資 金 収 支 計 算 書

(自) 平成26年4月1日 (至) 平成27年3月31日

社会福祉法人佐川町社会福祉協議会
いきいきかみかみ百歳体操教室

勘 定 科 目		予 算	決 算	差 異	備 考
経常活動による収支	収入				
	受託金収入	281,600	276,800	4,800	
	町受託金収入	281,600	276,800	4,800	
	いきいきかみかみ百歳体操教室受託金収入	281,600	276,800	4,800	
	経常収入計(1)	281,600	276,800	4,800	
経常活動による収支	支出				
	人件費支出	200,860	196,000	4,860	
	非常勤職員給与	200,860	196,000	4,860	
	事業費支出	44,166	44,166	0	
	消耗品費	9,103	9,103	0	
	印刷製本費	3,228	3,228	0	
	通信運搬費	2,000	2,000	0	
	損害保険料	29,835	29,835	0	
	経理区分間繰入金支出	36,574	36,634	△60	
	経理区分間繰入金支出	36,574	36,634	△60	
	法人運営経理区分繰入金支出	36,574	36,634	△60	
	経常支出計(2)	281,600	276,800	4,800	
	経常活動資金収支差額(3)=(1)-(2)	0	0	0	
施設整備等による収支	収入				
	施設整備等収入計(4)	0	0	0	
施設整備等による収支	支出				
	施設整備等支出計(5)	0	0	0	
	施設整備等資金収支差額(6)=(4)-(5)	0	0	0	
財務活動による収支	収入				
	財務収入計(7)	0	0	0	
財務活動による収支	支出				
	財務支出計(8)	0	0	0	
	財務活動資金収支差額(9)=(7)-(8)	0	0	0	
	予備費(10)	0	0	0	
	当期資金収支差額合計(11)=(3)+(6)+(9)-10	0	0	0	
	前期末支払資金残高(12)	0	0	0	
	当期末支払資金残高(13)=(11)+(12)	0	0	0	

資 金 収 支 計 算 書

(自) 平成26年4月1日 (至) 平成27年3月31日

社会福祉法人佐川町社会福祉協議会
百歳体操グループ活動支援

勘 定 科 目		予 算	決 算	差 異	備 考
経 常 活 動	収 入				
	受託金収入	1,220,220	738,816	481,404	
	町 受託金収入	1,220,220	738,816	481,404	
	百歳体操グループ活動支援受託金収入	1,220,220	738,816	481,404	
	経常収入計(1)	1,220,220	738,816	481,404	
に よ る 収 支	支 出				
	事業費支出	803,493	682,089	121,404	
	諸 謝 費	20,000	20,000	0	
	消 耗 品 費	26,380	2,713	23,667	
	燃 料 費	6,000	2,160	3,840	
	通 信 運 搬 費	33,000	33,000	0	
	手 数 料	43,000	5,400	37,600	
	損 害 保 険 料	376,773	320,476	56,297	
	賃 借 料	298,340	298,340	0	
	助成金支出	386,000	26,000	360,000	
	助成金支出	386,000	26,000	360,000	
	百歳体操グループ活動支援助成金	386,000	26,000	360,000	
	経理区分間繰入金支出	30,727	30,727	0	
	経理区分間繰入金支出	30,727	30,727	0	
	法人運営経理区分繰入金支出	30,727	30,727	0	
	経常支出計(2)	1,220,220	738,816	481,404	
	経常活動資金収支差額(3)=(1)-(2)	0	0	0	
施 設 整 備	収 入				
	施設整備等収入計(4)	0	0	0	
等 に よ る 収 支	支 出				
	施設整備等支出計(5)	0	0	0	
	施設整備等資金収支差額(6)=(4)-(5)	0	0	0	
財 務 活 動	収 入				
	財務収入計(7)	0	0	0	
に よ る 収 支	支 出				
	財務支出計(8)	0	0	0	
	財務活動資金収支差額(9)=(7)-(8)	0	0	0	
	予 備 費(10)	0	0	0	
	当期資金収支差額合計(11)=(3)+(6)+(9)-10	0	0	0	
	前期末支払資金残高(12)	0	0	0	
	当期末支払資金残高(13)=(11)+(12)	0	0	0	

資 金 収 支 計 算 書

(自) 平成26年4月1日 (至) 平成27年3月31日

社会福祉法人佐川町社会福祉協議会
足腰丈夫教室

勘 定 科 目			予 算	決 算	差 異	備 考
經常活動	収入	受 託 金 収 入	233,000	233,000	0	
		町 受託金収入	233,000	233,000	0	
		足腰丈夫教室受託金収入	233,000	233,000	0	
		經常収入計(1)	233,000	233,000	0	
に よ る 収 支	支出	人 件 費 支 出	133,620	133,620	0	
		非常勤職員給与	133,620	133,620	0	
		事 業 費 支 出	27,973	27,973	0	
		消 耗 品 費	1,165	1,165	0	
		印 刷 製 本 費	5,000	5,000	0	
		燃 料 費	11,471	11,471	0	
		通 信 運 搬 費	7,021	7,021	0	
		損 害 保 険 料	3,316	3,316	0	
		経理区分間繰入金支出	71,407	71,407	0	
		経理区分間繰入金支出	71,407	71,407	0	
		法人運営経理区分繰入金支出	71,407	71,407	0	
		經常支出計(2)	233,000	233,000	0	
		經常活動資金収支差額(3)=(1)-(2)	0	0	0	
施設整備	収入					
		施設整備等収入計(4)	0	0	0	
等 に よ る 収 支	支出					
		施設整備等支出計(5)	0	0	0	
		施設整備等資金収支差額(6)=(4)-(5)	0	0	0	
財務活動	収入					
		財務収入計(7)	0	0	0	
に よ る 収 支	支出					
		財務支出計(8)	0	0	0	
		財務活動資金収支差額(9)=(7)-(8)	0	0	0	
予 備 費(10)			0	0	0	
当期資金収支差額合計(11)=(3)+(6)+(9)-10			0	0	0	

前期末支払資金残高(12)			0	0	0	
当期末支払資金残高(13)=(11)+(12)			0	0	0	

資 金 収 支 計 算 書

(自) 平成26年4月1日 (至) 平成27年3月31日

社会福祉法人佐川町社会福祉協議会
キャリア教育支援事業

勘 定 科 目		予 算	決 算	差 異	備 考
経常活動	収入				
	受託金収入	150,000	80,181	69,819	
	県社協受託金収入	150,000	80,181	69,819	
	キャリア教育支援事業受託金収入	150,000	80,181	69,819	
	経常収入計(1)	150,000	80,181	69,819	
に よ る 収 支	支出				
	事業費支出	150,000	80,181	69,819	
	諸 謝 費	20,000	15,000	5,000	
	消 耗 品 費	100,000	43,381	56,619	
	印刷製本費	14,000	14,000	0	
	通信運搬費	9,000	6,000	3,000	
	手 数 料	1,000	0	1,000	
	損害保険料	6,000	1,800	4,200	
	経常支出計(2)	150,000	80,181	69,819	
	経常活動資金収支差額(3)=(1)-(2)	0	0	0	
施設整備	収入				
	施設整備等収入計(4)	0	0	0	
等 に よ る 収 支	支出				
	施設整備等支出計(5)	0	0	0	
	施設整備等資金収支差額(6)=(4)-(5)	0	0	0	
財務活動	収入				
	財務収入計(7)	0	0	0	
に よ る 収 支	支出				
	財務支出計(8)	0	0	0	
	財務活動資金収支差額(9)=(7)-(8)	0	0	0	
	予 備 費(10)	0	0	0	
	当期資金収支差額合計(11)=(3)+(6)+(9)-10	0	0	0	
前期末支払資金残高(12)		0	0	0	
当期末支払資金残高(13)=(11)+(12)		0	0	0	

資 金 収 支 計 算 書

(自) 平成26年4月1日 (至) 平成27年3月31日

社会福祉法人佐川町社会福祉協議会
生活困窮者相談支援事業

生活困窮者相談支援事業

勘 定 科 目			予 算	決 算	差 異	備 考
経常活動	収入	受託金収入	3,470,928	3,359,436	111,492	
		県受託金収入	3,470,928	3,359,436	111,492	
		生活困窮者相談支援事業受託金収入	3,470,928	3,359,436	111,492	
		経常収入計(1)	3,470,928	3,359,436	111,492	
に よ る 収 支	支出	人件費支出	2,867,431	2,765,162	102,269	
		非常勤職員給与	2,482,400	2,410,400	72,000	
		法定福利費	385,031	354,762	30,269	
		事務費支出	8,427	7,038	1,389	
		福利厚生費	8,427	7,038	1,389	
		事業費支出	595,070	587,236	7,834	
		旅費交通費	1,900	1,900	0	
		消耗品費	10,000	10,000	0	
		燃料費	55,799	47,965	7,834	
		通信運搬費	15,669	15,669	0	
		損害保険料	42,550	42,550	0	
		賃借料	469,152	469,152	0	
		経常支出計(2)	3,470,928	3,359,436	111,492	
		経常活動資金収支差額(3)=(1)-(2)	0	0	0	
施設整備	収入					
		施設整備等収入計(4)	0	0	0	
等 に よ る 収 支	支出					
		施設整備等支出計(5)	0	0	0	
		施設整備等資金収支差額(6)=(4)-(5)	0	0	0	
財務活動	収入					
		財務収入計(7)	0	0	0	
に よ る 収 支	支出					
		財務支出計(8)	0	0	0	
		財務活動資金収支差額(9)=(7)-(8)	0	0	0	
予備費(10)			0	0	0	
当期資金収支差額合計(11)=(3)+(6)+(9)-10			0	0	0	
前期末支払資金残高(12)			0	0	0	
当期末支払資金残高(13)=(11)+(12)			0	0	0	

資 金 収 支 計 算 書

(自) 平成26年4月1日 (至) 平成27年3月31日

社会福祉法人佐川町社会福祉協議会
安心生活基盤構築事業

勘 定 科 目		予 算	決 算	差 異	備 考
經常活動	収入				
	受託金収入	11,900,000	10,715,714	1,184,286	
	町受託金収入	11,900,000	10,715,714	1,184,286	
	安心生活基盤構築事業受託金収入	11,900,000	10,715,714	1,184,286	
	經常収入計(1)	11,900,000	10,715,714	1,184,286	
に よ る 収 支	支出				
	人件費支出	8,640,030	8,346,474	293,556	
	職員俸給	3,484,800	3,484,800	0	
	職員諸手当	1,846,591	1,846,475	116	
	非常勤職員給与	2,107,440	1,869,335	238,105	
	法定福利費	1,201,199	1,145,864	55,335	
	事務費支出	20,706	20,706	0	
	福利厚生費	15,706	15,706	0	
	研修費	5,000	5,000	0	
	事業費支出	2,855,984	1,965,254	890,730	
	諸謝費	202,500	102,000	100,500	
	旅費交通費	142,500	5,475	137,025	
	消耗品費	339,246	241,165	98,081	
	器具什器費	354,531	354,531	0	
	印刷製本費	341,915	327,966	13,949	
	燃料費	240,000	84,821	155,179	
	修繕費	50,000	0	50,000	
	通信運搬費	283,460	91,517	191,943	
	手数料	1,728	1,728	0	
	損害保険料	67,534	67,534	0	
	賃借料	832,570	688,517	144,053	
	經常支出計(2)	11,516,720	10,332,434	1,184,286	
	經常活動資金収支差額(3)=(1)-(2)	383,280	383,280	0	
施設整備	収入				
	施設整備等収入計(4)	0	0	0	
等 に よ る 収 支	支出				
	施設整備等支出計(5)	0	0	0	
	施設整備等資金収支差額(6)=(4)-(5)	0	0	0	
財務活動	収入				
	財務収入計(7)	0	0	0	
に よ る 収 支	支出				
	その他の支出	383,280	383,280	0	
	退職共済預け金支出	383,280	383,280	0	
	財務支出計(8)	383,280	383,280	0	
	財務活動資金収支差額(9)=(7)-(8)	△383,280	△383,280	0	
	予備費(10)	0	0	0	
	当期資金収支差額合計(11)=(3)+(6)+(9)-10	0	0	0	

前期末支払資金残高(12)	0	0	0
---------------	---	---	---

資 金 収 支 計 算 書

(自) 平成26年4月1日 (至) 平成27年3月31日

社会福祉法人佐川町社会福祉協議会
安心生活基盤構築事業

勘 定 科 目	予 算	決 算	差 異	備 考
当期末支払資金残高(13)=(11)+(12)	0	0	0	

資 金 収 支 計 算 書

(自) 平成26年4月1日 (至) 平成27年3月31日

社会福祉法人佐川町社会福祉協議会
生きがい活動支援事業

勘 定 科 目		予 算	決 算	差 異	備 考
経常活動による収支	収入				
	助成金収入	200,000	200,000	0	
	県社協助成金収入	200,000	200,000	0	
	生きがい活動支援事業助成金収入	200,000	200,000	0	
	経常収入計(1)	200,000	200,000	0	
経常活動による収支	支出				
	事業費支出	200,000	200,000	0	
	諸謝費	71,262	71,262	0	
	旅費交通費	18,160	18,160	0	
	消耗品費	6,103	6,103	0	
	印刷製本費	33,000	33,000	0	
	燃料費	1,807	1,807	0	
	通信運搬費	63,008	63,008	0	
	賃借料	6,660	6,660	0	
	経常支出計(2)	200,000	200,000	0	
	経常活動資金収支差額(3)=(1)-(2)	0	0	0	
施設整備等による収支	収入				
	施設整備等収入計(4)	0	0	0	
施設整備等による収支	支出				
	施設整備等支出計(5)	0	0	0	
	施設整備等資金収支差額(6)=(4)-(5)	0	0	0	
財務活動による収支	収入				
	財務収入計(7)	0	0	0	
財務活動による収支	支出				
	財務支出計(8)	0	0	0	
	財務活動資金収支差額(9)=(7)-(8)	0	0	0	
	予備費(10)	0	0	0	
	当期資金収支差額合計(11)=(3)+(6)+(9)-10	0	0	0	
前期末支払資金残高(12)		0	0	0	
当期末支払資金残高(13)=(11)+(12)		0	0	0	

(自)平成26年4月1日 (至)平成27年3月31日

[illegible]

事業活動収支内訳表

(自)平成26年4月1日 (至)平成27年3月31日

社会福祉法人佐川町社会福祉協議会

[illegible]

事業活動収支計算書

(自) 平成26年4月1日 (至) 平成27年3月31日

社会福祉法人佐川町社会福祉協議会
一般会計

勘定科目		本年度決算	前年度決算	増減
事業活動収支の部	収入			
	会費収入	56,000	35,000	21,000
	会費収入	56,000	35,000	21,000
	寄附金収入	276,941	419,300	△142,359
	寄附金収入	276,941	419,300	△142,359
	経常経費補助金収入	18,686,718	18,363,175	323,543
	県社協補助金収入	0	60,994	△60,994
	地域づくり事業補助金収入	0	60,994	△60,994
	町補助金収入	18,686,718	18,302,181	384,537
	社協運営費補助金収入	18,686,718	18,302,181	384,537
	助成金収入	200,000	172,300	27,700
	県社協助成金収入	200,000	0	200,000
	生きがい活動支援事業助成金収入	200,000	0	200,000
	社協助成金収入	0	172,300	△172,300
	受託金収入	19,155,562	10,599,614	8,555,948
	町受託金収入	13,987,745	7,926,827	6,060,918
	いきいきがみかみ百歳体操教室受託金収入	276,800	199,000	77,800
	お元気コールサービス事業受託金収入	497,415	558,500	△61,085
	百歳体操グループ活動支援受託金収入	738,816	54,000	684,816
	見守り声かけネットワーク事業受託金収入	97,000	115,000	△18,000
	ふれあいサロン受託金収入	1,429,000	1,514,000	△85,000
	足腰丈夫教室受託金収入	233,000	290,000	△57,000
	安心生活基盤構築事業受託金収入	10,715,714	5,196,327	5,519,387
	県社協受託金収入	1,808,381	1,113,083	695,298
	生活福祉資金事務費受託金収入	99,000	110,000	△11,000
	民生委員実費弁償費受託金収入	81,000	84,000	△3,000
	キャリア教育支援事業受託金収入	80,181	0	80,181
	福祉サービス利用援助事業受託金収入	1,435,000	692,583	742,417
	福祉サービス利用援助事業生保世帯受託金収入	113,200	226,500	△113,300
	県受託金収入	3,359,436	1,559,704	1,799,732
	生活困窮者相談支援事業受託金収入	3,359,436	1,559,704	1,799,732
	事業収入	265,250	261,750	3,500
	利用料収入	265,250	261,750	3,500
	受託事業利用者負担金収入	265,250	261,750	3,500
	共同募金配分金収入	2,213,000	2,050,700	162,300
	一般募金配分金収入	1,723,000	1,550,700	172,300
	歳末たすけあい配分金収入	490,000	500,000	△10,000
	雑収入	678,222	683,848	△5,626
	雑収入	678,222	683,848	△5,626
	雑収入	678,222	683,848	△5,626
	国庫補助金等特別積立金取崩額	125,977	125,977	0
	国庫補助金等特別積立金取崩額	125,977	125,977	0
	事業活動収入計(1)	41,657,670	32,711,664	8,946,006
支出	人件費支出	30,348,646	22,031,242	8,317,404
	役員報酬	913,000	773,000	140,000
	職員俸給	12,621,600	10,037,000	2,584,600
	職員諸手当	5,789,212	3,702,608	2,086,604
	非常勤職員給与	7,449,821	5,137,545	2,312,276
	法定福利費	3,575,013	2,381,089	1,193,924
	事務費支出	1,526,767	2,071,928	△545,161

事業活動収支計算書

(自) 平成26年4月1日 (至) 平成27年3月31日

社会福祉法人佐川町社会福祉協議会
一般会計

勘定科目		本年度決算	前年度決算	増減
	福利厚生費	67,508	28,271	39,237
	旅費交通費	56,600	32,700	23,900
	研修費	56,935	378,300	△321,365
	消耗品費	67,621	134,130	△66,509
	器具什器費	0	280,029	△280,029
	印刷製本費	185,500	182,012	3,488
	燃料費	60,930	71,250	△10,320
	修繕費	56,505	65,345	△8,840
	通信運搬費	254,251	240,432	13,819
	会議費	0	884	△884
	広報費	12,959	0	12,959
	手数料	127,869	153,394	△25,525
	民生委員実費弁償費	81,000	84,000	△3,000
	手数料	46,869	69,394	△22,525
	損害保険料	106,304	64,460	41,844
	賃借料	281,674	248,528	33,146
	租税公課	41,700	41,700	0
	諸会費	113,620	120,580	△6,960
	雑費	36,791	29,913	6,878
	雑費	36,791	29,913	6,878
	事業費支出	6,874,270	5,917,192	957,078
	諸謝費	701,850	527,774	174,076
	旅費交通費	59,535	846,650	△787,115
	消耗品費	1,152,095	1,314,422	△162,327
	器具什器費	354,531	753,429	△398,898
	印刷製本費	507,603	117,425	390,178
	車輦費	0	68,540	△68,540
	燃料費	246,914	116,990	129,924
	修繕費	1,000	26,580	△25,580
	通信運搬費	523,393	411,187	112,206
	広報費	464,998	396,117	68,881
	業務委託費	485,500	432,600	52,900
	手数料	115,578	121,330	△5,752
	損害保険料	658,844	331,818	327,026
	賃借料	1,602,429	452,330	1,150,099
	助成金支出	846,000	1,030,300	△184,300
	助成金支出	846,000	1,030,300	△184,300
	百歳体操グループ活動支援助成金	26,000	28,000	△2,000
	歳末たすけあい助成金	490,000	500,000	△10,000
	社協助成金	330,000	502,300	△172,300
	減価償却費	1,303,319	1,275,652	27,667
	減価償却費	1,303,319	1,275,652	27,667
	引当金繰入	1,828,320	1,450,930	377,390
	退職給与引当金繰入	1,828,320	1,450,930	377,390
	事業活動支出計(2)	42,727,322	33,777,244	8,950,078
	事業活動収支差額(3)=(1)-(2)	△1,069,652	△1,065,580	△4,072
事業活	収入			
	受取利息配当金収入	5,029	7,318	△2,289
	受取利息配当金収入	5,029	7,318	△2,289
	基本財産利息収入	250	250	0

事業活動収支計算書

(自) 平成26年4月1日 (至) 平成27年3月31日

社会福祉法人佐川町社会福祉協議会
一般会計

勘定科目			本年度決算	前年度決算	増減
動 外 収 支 の 部		運用財産利息収入	4,779	7,068	△2,289
		経理区分間繰入金収入	649,508	206,500	443,008
		経理区分間繰入金収入	649,508	206,500	443,008
		法人運営経理区分繰入金収入	649,508	206,500	443,008
		事業活動外収入計(4)	654,537	213,818	440,719
支 出 の 部		経理区分間繰入金支出	253,008	0	253,008
		経理区分間繰入金支出	253,008	0	253,008
		法人運営経理区分繰入金支出	253,008	0	253,008
		事業活動外支出計(5)	253,008	0	253,008
		事業活動外収支差額(6)=(4)-(5)	401,529	213,818	187,711
経常収支差額(7)=(3)+(6)			△668,123	△851,762	183,639
特 別 収 入 の 部	収 入	施設整備等寄附金収入	0	200,000	△200,000
		施設整備等寄附金収入	0	200,000	△200,000
		特別収入計(8)	0	200,000	△200,000
支 出 の 部	支 出				
		特別支出計(9)	0	0	0
		特別収支差額(10)=(8)-(9)	0	200,000	△200,000
当期活動収支差額(11)=(7)+(10)			△668,123	△651,762	△16,361
繰 越 活 動 収 支 差 額 の 部		前期繰越活動収支差額(12)	24,526,853	25,597,915	△1,071,062
		当期末繰越活動収支差額(13)=(11)+(12)	23,858,730	24,946,153	△1,087,423
		基本金取崩額(14)	0	0	0
		基本金組入額(15)	0	0	0
		4号基本金組入額	0	0	0
		その他の積立金取崩額(16)	0	0	0
		退職共済積立金取崩額	0	0	0
		積立金取崩額	0	0	0
		その他の積立金積立額(17)	276,941	419,300	△142,359
		退職共済積立金積立額	0	0	0
		積立金積立額	276,941	419,300	△142,359
次期繰越活動収支差額(18)=13+14-15+16-17			23,581,789	24,526,853	△945,064

事業活動収支計算書

(自) 平成26年4月1日 (至) 平成27年3月31日

社会福祉法人佐川町社会福祉協議会
法人運営事業

勘定科目			本年度決算	前年度決算	増減
事業活動収支の部	収入	会費収入	56,000	35,000	21,000
		会費収入	56,000	35,000	21,000
		経常経費補助金収入	18,686,718	18,302,181	384,537
		町補助金収入	18,686,718	18,302,181	384,537
		社協運営費補助金収入	18,686,718	18,302,181	384,537
		生きがい活動支援事業助成金収入	0	0	0
		雑収入	678,222	683,848	△5,626
		雑収入	678,222	683,848	△5,626
		雑収入	678,222	683,848	△5,626
		国庫補助金等特別積立金取崩額	125,977	125,977	0
		国庫補助金等特別積立金取崩額	125,977	125,977	0
		事業活動収入計(1)	19,546,917	19,147,006	399,911
事業活動	支出	人件費支出	17,197,390	16,631,198	566,192
		役員報酬	913,000	773,000	140,000
		職員俸給	8,287,800	8,346,400	△58,600
		職員諸手当	3,609,737	3,073,173	536,564
		非常勤職員給与	2,501,466	2,636,372	△134,906
		法定福利費	1,885,387	1,802,253	83,134
		事務費支出	1,200,769	1,257,456	△56,687
		福利厚生費	44,764	28,271	16,493
		旅費交通費	56,600	12,150	44,450
		研修費	51,935	94,200	△42,265
		消耗品費	30,113	44,193	△14,080
		器具什器費	0	127,829	△127,829
		印刷製本費	144,000	144,000	0
		燃料費	44,141	56,358	△12,217
		修繕費	56,505	65,345	△8,840
		通信運搬費	184,170	164,000	20,170
		広報費	12,959	0	12,959
		手数料	46,869	66,139	△19,270
		手数料	46,869	66,139	△19,270
		損害保険料	106,304	64,460	41,844
		賃借料	269,798	237,818	31,980
		租税公課	2,200	2,200	0
		諸会費	113,620	120,580	△6,960
		雑費	36,791	29,913	6,878
		雑費	36,791	29,913	6,878
		助成金支出	0	172,300	△172,300
		助成金支出	0	172,300	△172,300
		社協助成金	0	172,300	△172,300
		減価償却費	1,303,319	1,275,652	27,667
		減価償却費	1,303,319	1,275,652	27,667
		引当金繰入	1,445,040	1,295,280	149,760
		退職給与引当金繰入	1,445,040	1,295,280	149,760
		事業活動支出計(2)	21,146,518	20,631,886	514,632
		事業活動収支差額(3)=(1)-(2)	△1,599,601	△1,484,880	△114,721
事業活	収入	受取利息配当金収入	5,029	7,318	△2,289
		受取利息配当金収入	5,029	7,318	△2,289
		基本財産利息収入	250	250	0

事業活動収支計算書

(自) 平成26年4月1日 (至) 平成27年3月31日

社会福祉法人佐川町社会福祉協議会
法人運営事業

勘 定 科 目			本年度決算	前年度決算	増 減
動 外 収 支 の 部		運用財産利息収入	4,779	7,068	△2,289
		経理区分間繰入金収入	649,508	206,500	443,008
		経理区分間繰入金収入	649,508	206,500	443,008
		法人運営経理区分繰入金収入	649,508	206,500	443,008
		事業活動外収入計(4)	654,537	213,818	440,719
部	支	事業活動外支出計(5)	0	0	0
		事業活動外収支差額(6)=(4)-(5)	654,537	213,818	440,719
経常収支差額(7)=(3)+(6)			△945,064	△1,271,062	325,998
特 別 収 入	収	施設整備等寄附金収入	0	200,000	△200,000
		施設整備等寄附金収入	0	200,000	△200,000
		特別収入計(8)	0	200,000	△200,000
支 の 部	支	特別支出計(9)	0	0	0
		特別収支差額(10)=(8)-(9)	0	200,000	△200,000
当期活動収支差額(11)=(7)+(10)			△945,064	△1,071,062	125,998
繰 越 活 動 収 支 差 額 の 部		前期繰越活動収支差額(12)	24,526,853	25,597,915	△1,071,062
		当期末繰越活動収支差額(13)=(11)+(12)	23,581,789	24,526,853	△945,064
		基本金取崩額(14)	0	0	0
		基本金組入額(15)	0	0	0
		4号基本金組入額	0	0	0
		その他の積立金取崩額(16)	0	0	0
		退職共済積立金取崩額	0	0	0
		積立金取崩額	0	0	0
		その他の積立金積立額(17)	0	0	0
		退職共済積立金積立額	0	0	0
		積立金積立額	0	0	0
次期繰越活動収支差額(18)=13+14-15+16-17			23,581,789	24,526,853	△945,064

事業活動収支計算書

(自) 平成26年4月1日 (至) 平成27年3月31日

社会福祉法人佐川町社会福祉協議会
共同募金配分金事業経理区分

勘 定 科 目			本年度決算	前年度決算	増 減	
事業活動収入	収入	助 成 金 収 入	0	172,300	△172,300	
		生きがい活動支援事業助成金収入	0	0	0	
		社協助成金収入	0	172,300	△172,300	
		共同募金配分金収入	2,213,000	2,050,700	162,300	
		一般募金配分金収入	1,723,000	1,550,700	172,300	
		歳末たすけあい配分金収入	490,000	500,000	△10,000	
		事業活動収入計(1)	2,213,000	2,223,000	△10,000	
の部	支出	事 務 費 支 出	39,500	47,709	△8,209	
		旅 費 交 通 費	0	1,325	△1,325	
		研 修 費	0	6,000	△6,000	
		会 議 費	0	884	△884	
		租 税 公 課	39,500	39,500	0	
		事 業 費 支 出	1,353,500	1,345,291	8,209	
		諸 謝 費	73,367	68,271	5,096	
		旅 費 交 通 費	34,000	0	34,000	
		消 耗 品 費	352,941	260,309	92,632	
		器 具 什 器 費	0	212,789	△212,789	
		印 刷 製 本 費	88,949	16,014	72,935	
		車 輜 費	0	68,540	△68,540	
		燃 料 費	70,587	32,473	38,114	
		修 繕 費	1,000	3,900	△2,900	
		通 信 運 搬 費	204,697	206,391	△1,694	
		広 報 費	452,039	383,484	68,555	
		手 数 料	11,000	10,950	50	
		損 害 保 険 料	62,160	80,070	△17,910	
		賃 借 料	2,760	2,100	660	
		助 成 金 支 出	820,000	830,000	△10,000	
		助 成 金 支 出	820,000	830,000	△10,000	
		歳末たすけあい助成金	490,000	500,000	△10,000	
		社 協 助 成 金	330,000	330,000	0	
		事業活動支出計(2)	2,213,000	2,223,000	△10,000	
		事業活動収支差額(3)=(1)-(2)		0	0	0
		事業活動	収入			
				事業活動外収入計(4)	0	0
外収支の部	支出					
		事業活動外支出計(5)	0	0	0	
事業活動外収支差額(6)=(4)-(5)		0	0	0		
経常収支差額(7)=(3)+(6)		0	0	0		
特別収入	収入					
		特別収入計(8)	0	0	0	
収支の部	支出					
		特別支出計(9)	0	0	0	
特別収支差額(10)=(8)-(9)		0	0	0		
当期活動収支差額(11)=(7)+(10)		0	0	0		

事業活動収支計算書

(自) 平成26年4月1日 (至) 平成27年3月31日

社会福祉法人佐川町社会福祉協議会
共同募金配分金事業経理区分

勘定科目		本年度決算	前年度決算	増減
繰越活動収支差額の部	前期繰越活動収支差額(12)	0	0	0
	当期末繰越活動収支差額(13)=(11)+(12)	0	0	0
	基本金取崩額(14)	0	0	0
	基本金組入額(15)	0	0	0
	4号基本金組入額	0	0	0
	その他の積立金取崩額(16)	0	0	0
	退職共済積立金取崩額	0	0	0
	積立金取崩額	0	0	0
	その他の積立金積立額(17)	0	0	0
	退職共済積立金積立額	0	0	0
	積立金積立額	0	0	0
	次期繰越活動収支差額(18)=13+14-15+16-17	0	0	0

事業活動収支計算書

(自) 平成26年4月1日 (至) 平成27年3月31日

社会福祉法人佐川町社会福祉協議会
老人福祉活動事業

勘定科目			本年度決算	前年度決算	増減
事業活動収入	助成金収入		0	3,000	△3,000
	生きがい活動支援事業助成金収入		0	0	0
	社協助成金収入		0	3,000	△3,000
	共同募金配分金収入	3,000	0	3,000	
	一般募金配分金収入	3,000	0	3,000	
	事業活動収入計(1)		3,000	3,000	0
事業活動支出の部	事業費支出		3,000	3,000	0
	消耗品費		3,000	3,000	0
	事業活動支出計(2)		3,000	3,000	0
	事業活動収支差額(3)=(1)-(2)		0	0	0
事業活動収入					
	事業活動外収入計(4)		0	0	0
事業活動外支出の部					
	事業活動外支出計(5)		0	0	0
	事業活動外収支差額(6)=(4)-(5)		0	0	0
経常収支差額(7)=(3)+(6)			0	0	0
特別収入					
	特別収入計(8)		0	0	0
特別支出の部					
	特別支出計(9)		0	0	0
	特別収支差額(10)=(8)-(9)		0	0	0
当期活動収支差額(11)=(7)+(10)			0	0	0
繰越活動収支差額の部	前期繰越活動収支差額(12)		0	0	0
	当期末繰越活動収支差額(13)=(11)+(12)		0	0	0
	基本金取崩額(14)		0	0	0
	基本金組入額(15)		0	0	0
	4号基本金組入額		0	0	0
	その他の積立金取崩額(16)		0	0	0
	退職共済積立金取崩額		0	0	0
	積立金取崩額		0	0	0
	その他の積立金積立額(17)		0	0	0
	退職共済積立金積立額		0	0	0
	積立金積立額		0	0	0
次期繰越活動収支差額(18)=13+14-15+16-17			0	0	0

事業活動収支計算書

(自) 平成26年4月1日 (至) 平成27年3月31日

社会福祉法人佐川町社会福祉協議会
児童・青少年福祉活動事業

勘 定 科 目			本年度決算	前年度決算	増 減
事業活動収入	収入	生きがい活動支援事業助成金収入	0	0	0
		共同募金配分金収入	230,000	230,000	0
		一般募金配分金収入	230,000	230,000	0
		事業活動収入計(1)	230,000	230,000	0
事業活動支出の部	支出	助成金支出	230,000	230,000	0
		助成金支出	230,000	230,000	0
		社協助成金	230,000	230,000	0
		事業活動支出計(2)	230,000	230,000	0
	事業活動収支差額(3)=(1)-(2)		0	0	0
事業活動収入	収入				
		事業活動外収入計(4)	0	0	0
事業活動支出の部	支出				
		事業活動外支出計(5)	0	0	0
		事業活動外収支差額(6)=(4)-(5)	0	0	0
経常収支差額(7)=(3)+(6)			0	0	0
特別収入	収入				
		特別収入計(8)	0	0	0
特別支出の部	支出				
		特別支出計(9)	0	0	0
		特別収支差額(10)=(8)-(9)	0	0	0
当期活動収支差額(11)=(7)+(10)			0	0	0
繰越活動収支差額の部		前期繰越活動収支差額(12)	0	0	0
		当期末繰越活動収支差額(13)=(11)+(12)	0	0	0
		基本金取崩額(14)	0	0	0
		基本金組入額(15)	0	0	0
		4号基本金組入額	0	0	0
		その他の積立金取崩額(16)	0	0	0
		退職共済積立金取崩額	0	0	0
		積立金取崩額	0	0	0
		その他の積立金積立額(17)	0	0	0
		退職共済積立金積立額	0	0	0
		積立金積立額	0	0	0
		次期繰越活動収支差額(18)=13+14-15+16-17	0	0	0

事業活動収支計算書

(自) 平成26年4月1日 (至) 平成27年3月31日

社会福祉法人佐川町社会福祉協議会
ボランティア活動育成事業

勘 定 科 目			本年度決算	前年度決算	増 減		
事業活動収入	収入	助成金収入	0	70,000	△70,000		
		生きがい活動支援事業助成金収入	0	0	0		
		社協助成金収入	0	70,000	△70,000		
		共同募金配分金収入	793,000	721,000	72,000		
		一般募金配分金収入	793,000	721,000	72,000		
		事業活動収入計(1)	793,000	791,000	2,000		
支の部	支出	事務費支出	39,500	47,709	△8,209		
		旅費交通費	0	1,325	△1,325		
		研 修 費	0	6,000	△6,000		
		会 議 費	0	884	△884		
		租 税 公 課	39,500	39,500	0		
		事業費支出	653,500	643,291	10,209		
		諸 謝 費	4,643	23,271	△18,628		
		旅費交通費	34,000	0	34,000		
		消 耗 品 費	240,665	65,938	174,727		
		器 具 什 器 費	0	212,789	△212,789		
		印 刷 製 本 費	68,949	4,602	64,347		
		車 輦 費	0	68,540	△68,540		
		燃 料 費	70,587	32,473	38,114		
		修 繕 費	0	3,900	△3,900		
		通 信 運 搬 費	156,142	142,965	13,177		
		広 報 費	12,994	12,633	361		
		手 数 料	11,000	8,010	2,990		
		損 害 保 険 料	53,760	66,070	△12,310		
		賃 借 料	760	2,100	△1,340		
		助成金支出	100,000	100,000	0		
		助成金支出	100,000	100,000	0		
		社協助成金	100,000	100,000	0		
		事業活動支出計(2)	793,000	791,000	2,000		
		事業活動収支差額(3)=(1)-(2)			0	0	0
		事業活動	収入				
				事業活動外収入計(4)	0	0	0
		外収支の部	支出				
事業活動外支出計(5)	0			0	0		
事業活動外収支差額(6)=(4)-(5)	0			0	0		
経常収支差額(7)=(3)+(6)	0			0	0		
特別収入	収入						
		特別収入計(8)	0	0	0		
収支の部	支出						
		特別支出計(9)	0	0	0		
		特別収支差額(10)=(8)-(9)	0	0	0		
		当期活動収支差額(11)=(7)+(10)	0	0	0		
繰越		前期繰越活動収支差額(12)	0	0	0		
		当期末繰越活動収支差額(13)=(11)+(12)	0	0	0		

事業活動収支計算書

(自) 平成26年4月1日 (至) 平成27年3月31日

社会福祉法人佐川町社会福祉協議会
ボランティア活動育成事業

勘定科目		本年度決算	前年度決算	増減
活動収支差額の部	基本金取崩額 (14)	0	0	0
	基本金組入額 (15)	0	0	0
	4号基本金組入額	0	0	0
	その他の積立金取崩額 (16)	0	0	0
	退職共済積立金取崩額	0	0	0
	積立金取崩額	0	0	0
	その他の積立金積立額 (17)	0	0	0
	退職共済積立金積立額	0	0	0
	積立金積立額	0	0	0
	次期繰越活動収支差額 (18)=13+14-15+16-17	0	0	0

事業活動収支計算書

(自) 平成26年4月1日 (至) 平成27年3月31日

社会福祉法人佐川町社会福祉協議会
福祉育成援助活動事業

勘 定 科 目			本年度決算	前年度決算	増 減
事業活動収入	収入	助成金収入	0	99,300	△99,300
		生きがい活動支援事業助成金収入	0	0	0
		社協助成金収入	0	99,300	△99,300
		共同募金配分金収入	697,000	599,700	97,300
		一般募金配分金収入	697,000	599,700	97,300
		事業活動収入計(1)	697,000	699,000	△2,000
		支の部	支出	事業費支出	697,000
諸謝費	68,724			45,000	23,724
消耗品費	109,276			191,371	△82,095
印刷製本費	20,000			11,412	8,588
修繕費	1,000			0	1,000
通信運搬費	48,555			63,426	△14,871
広報費	439,045			370,851	68,194
手数料	0			2,940	△2,940
損害保険料	8,400			14,000	△5,600
賃借料	2,000			0	2,000
事業活動支出計(2)	697,000			699,000	△2,000
事業活動収支差額(3)=(1)-(2)				0	0
事業活動	収入				
		事業活動外収入計(4)	0	0	0
外収支の部	支出				
		事業活動外支出計(5)	0	0	0
		事業活動外収支差額(6)=(4)-(5)	0	0	0
経常収支差額(7)=(3)+(6)		0	0	0	
特別収入	収入				
		特別収入計(8)	0	0	0
収支の部	支出				
		特別支出計(9)	0	0	0
		特別収支差額(10)=(8)-(9)	0	0	0
当期活動収支差額(11)=(7)+(10)		0	0	0	
繰越活動収支差額の部		前期繰越活動収支差額(12)	0	0	0
		当期末繰越活動収支差額(13)=(11)+(12)	0	0	0
		基本金取崩額(14)	0	0	0
		基本金組入額(15)	0	0	0
		4号基本金組入額	0	0	0
		その他の積立金取崩額(16)	0	0	0
		退職共済積立金取崩額	0	0	0
		積立金取崩額	0	0	0
		その他の積立金積立額(17)	0	0	0
		退職共済積立金積立額	0	0	0
		積立金積立額	0	0	0
次期繰越活動収支差額(18)=13+14-15+16-17		0	0	0	

事業活動収支計算書

(自) 平成26年4月1日 (至) 平成27年3月31日

社会福祉法人佐川町社会福祉協議会
歳末たすけあい配分金事業

勘 定 科 目			本年度決算	前年度決算	増 減
事業活動	収入	生きがい活動支援事業助成金収入	0	0	0
		共同募金配分金収入	490,000	500,000	△10,000
		歳末たすけあい配分金収入	490,000	500,000	△10,000
		事業活動収入計(1)	490,000	500,000	△10,000
活動収支の部	支出	助成金支出	490,000	500,000	△10,000
		助成金支出	490,000	500,000	△10,000
		歳末たすけあい助成金	490,000	500,000	△10,000
		事業活動支出計(2)	490,000	500,000	△10,000
	事業活動収支差額(3)=(1)-(2)		0	0	0
事業活動	収入				
		事業活動外収入計(4)	0	0	0
外収支の部	支出				
		事業活動外支出計(5)	0	0	0
		事業活動外収支差額(6)=(4)-(5)	0	0	0
経常収支差額(7)=(3)+(6)			0	0	0
特別収入	収入				
		特別収入計(8)	0	0	0
収支の部	支出				
		特別支出計(9)	0	0	0
		特別収支差額(10)=(8)-(9)	0	0	0
当期活動収支差額(11)=(7)+(10)			0	0	0
繰越活動収支差額の部	前期繰越活動収支差額(12)		0	0	0
	当期末繰越活動収支差額(13)=(11)+(12)		0	0	0
	基本金取崩額(14)		0	0	0
	基本金組入額(15)		0	0	0
	4号基本金組入額		0	0	0
	その他の積立金取崩額(16)		0	0	0
	退職共済積立金取崩額		0	0	0
	積立金取崩額		0	0	0
	その他の積立金積立額(17)		0	0	0
	退職共済積立金積立額		0	0	0
	積立金積立額		0	0	0
	次期繰越活動収支差額(18)=13+14-15+16-17		0	0	0

事業活動収支計算書

(自) 平成26年4月1日 (至) 平成27年3月31日

社会福祉法人佐川町社会福祉協議会
福祉サービス利用援助事業

勘定科目		本年度決算	前年度決算	増減
事業活動収支の部	収入	生きが活動支援事業助成金収入	0	0
		受託金収入	1,548,200	919,083
		県社協受託金収入	1,548,200	919,083
		福祉サービス利用援助事業受託金収入	1,435,000	692,583
		福祉サービス利用援助事業生保世帯受託金収入	113,200	226,500
		事業収入	265,250	261,750
		利用料収入	265,250	261,750
		受託事業利用者負担金収入	265,250	261,750
		事業活動収入計(1)	1,813,450	1,180,833
				632,617
事業活動収支の部	支出	人件費支出	1,710,000	844,770
		職員俸給	849,000	275,600
		職員諸手当	333,000	233,981
		非常勤職員給与	339,000	325,500
		法定福利費	189,000	9,689
		事務費支出	78,754	299,663
		旅費交通費	0	19,225
		研修費	0	5,000
		消耗品費	10,501	51,050
		器具什器費	0	152,200
		印刷製本費	21,500	18,012
		燃料費	12,864	11,189
		通信運搬費	22,013	29,022
		手数料	0	3,255
		手数料料	0	3,255
		賃借料	11,876	10,710
		事業費支出	24,696	36,400
		損害保険料	24,696	36,400
		事業活動支出計(2)	1,813,450	1,180,833
				632,617
事業活動収支差額(3)=(1)-(2)		0	0	0
事業活動	収入			
		事業活動外収入計(4)	0	0
外収支の部	支出			
		事業活動外支出計(5)	0	0
事業活動外収支差額(6)=(4)-(5)		0	0	0
経常収支差額(7)=(3)+(6)		0	0	0
特別収入	収入			
		特別収入計(8)	0	0
収支の部	支出			
		特別支出計(9)	0	0
特別収支差額(10)=(8)-(9)		0	0	0
当期活動収支差額(11)=(7)+(10)		0	0	0
繰越活	繰越	前期繰越活動収支差額(12)	0	0
		当期末繰越活動収支差額(13)=(11)+(12)	0	0
		基本金取崩額(14)	0	0

事業活動収支計算書

(自) 平成26年4月1日 (至) 平成27年3月31日

社会福祉法人佐川町社会福祉協議会
福祉サービス利用援助事業

勘 定 科 目		本年度決算	前年度決算	増 減
動 収 支 差 額 の 部	基本金組入額 (15)	0	0	0
	4号基本金組入額	0	0	0
	その他の積立金取崩額 (16)	0	0	0
	退職共済積立金取崩額	0	0	0
	積立金取崩額	0	0	0
	その他の積立金積立額 (17)	0	0	0
	退職共済積立金積立額	0	0	0
	積立金積立額	0	0	0
	次期繰越活動収支差額 (18)=13+14-15+16-17	0	0	0

事業活動収支計算書

(自) 平成26年4月1日 (至) 平成27年3月31日

社会福祉法人佐川町社会福祉協議会
見守り声かけネットワーク事業

勘 定 科 目			本年度決算	前年度決算	増 減
事業活動	収入	生きがい活動支援事業助成金収入	0	0	0
		受 託 金 収 入	97,000	115,000	△18,000
		町 受託金収入	97,000	115,000	△18,000
		見守り声かけネットワーク事業受託金収入	97,000	115,000	△18,000
		事業活動収入計(1)	97,000	115,000	△18,000
収支の部	支出	事業費支出	97,000	115,000	△18,000
		消 耗 品 費	18,451	17,792	659
		印 刷 製 本 費	13,460	5,808	7,652
		通 信 運 搬 費	36,889	57,800	△20,911
		損 害 保 険 料	28,200	33,600	△5,400
		事業活動支出計(2)	97,000	115,000	△18,000
	事業活動収支差額(3)=(1)-(2)		0	0	0
事業活動	収入				
		事業活動外収入計(4)	0	0	0
外収支の部	支出				
		事業活動外支出計(5)	0	0	0
		事業活動外収支差額(6)=(4)-(5)	0	0	0
経常収支差額(7)=(3)+(6)			0	0	0
特別収支の部	収入				
		特別収入計(8)	0	0	0
特別収支の部	支出				
		特別支出計(9)	0	0	0
		特別収支差額(10)=(8)-(9)	0	0	0
当期活動収支差額(11)=(7)+(10)			0	0	0
繰越活動収支差額の部	前期繰越活動収支差額(12)		0	0	0
	当期末繰越活動収支差額(13)=(11)+(12)		0	0	0
	基本金取崩額(14)		0	0	0
	基本金組入額(15)		0	0	0
	4号基本金組入額		0	0	0
	その他の積立金取崩額(16)		0	0	0
	退職共済積立金取崩額		0	0	0
	積立金取崩額		0	0	0
	その他の積立金積立額(17)		0	0	0
	退職共済積立金積立額		0	0	0
	積立金積立額		0	0	0
次期繰越活動収支差額(18)=13+14-15+16-17			0	0	0

事業活動収支計算書

(自) 平成26年4月1日 (至) 平成27年3月31日

社会福祉法人佐川町社会福祉協議会
生活福祉運動推進事業

勘定科目			本年度決算	前年度決算	増減
事業活動収支の部	収入	生きがい活動支援事業助成金収入	0	0	0
		受託金収入	180,000	194,000	△14,000
		県社協受託金収入	180,000	194,000	△14,000
		生活福祉資金事務費受託金収入	99,000	110,000	△11,000
		民生委員実費弁償費受託金収入	81,000	84,000	△3,000
		事業活動収入計(1)	180,000	194,000	△14,000
	支出	事務費支出	180,000	194,000	△14,000
消耗品費		27,007	38,887	△11,880	
印刷製本費		20,000	20,000	0	
燃料費		3,925	3,703	222	
通信運搬費		48,068	47,410	658	
手数料		81,000	84,000	△3,000	
民生委員実費弁償費		81,000	84,000	△3,000	
事業活動支出計(2)		180,000	194,000	△14,000	
事業活動収支差額(3)=(1)-(2)		0	0	0	
事業活動外収入					
	事業活動外収入計(4)	0	0	0	
事業活動外支出					
	事業活動外支出計(5)	0	0	0	
事業活動外収支差額(6)=(4)-(5)		0	0	0	
経常収支差額(7)=(3)+(6)		0	0	0	
特別収入					
	特別収入計(8)	0	0	0	
特別支出					
	特別支出計(9)	0	0	0	
特別収支差額(10)=(8)-(9)		0	0	0	
当期活動収支差額(11)=(7)+(10)		0	0	0	
繰越活動収支差額の部	前期繰越活動収支差額(12)		0	0	0
	当期末繰越活動収支差額(13)=(11)+(12)		0	0	0
	基本金取崩額(14)		0	0	0
	基本金組入額(15)		0	0	0
	4号基本金組入額		0	0	0
	その他の積立金取崩額(16)		0	0	0
	退職共済積立金取崩額		0	0	0
	積立金取崩額		0	0	0
	その他の積立金積立額(17)		0	0	0
	退職共済積立金積立額		0	0	0
積立金積立額		0	0	0	
次期繰越活動収支差額(18)=13+14-15+16-17		0	0	0	

事業活動収支計算書

(自) 平成26年4月1日 (至) 平成27年3月31日

社会福祉法人佐川町社会福祉協議会
社会福祉基金積立事業

勘 定 科 目			本年度決算	前年度決算	増 減
事業活動	収入	寄 附 金 収 入	276,941	419,300	△142,359
		寄 附 金 収 入	276,941	419,300	△142,359
		生きがい活動支援事業助成金収入	0	0	0
		事業活動収入計(1)	276,941	419,300	△142,359
収支の部	支出				
		事業活動支出計(2)	0	0	0
	事業活動収支差額(3)=(1)-(2)		276,941	419,300	△142,359
事業活動	収入				
		事業活動外収入計(4)	0	0	0
外収支の部	支出				
		事業活動外支出計(5)	0	0	0
	事業活動外収支差額(6)=(4)-(5)		0	0	0
経常収支差額(7)=(3)+(6)			276,941	419,300	△142,359
特別	収入				
		特別収入計(8)	0	0	0
収支の部	支出				
		特別支出計(9)	0	0	0
	特別収支差額(10)=(8)-(9)		0	0	0
当期活動収支差額(11)=(7)+(10)			276,941	419,300	△142,359
繰越活動収支差額の部	前期繰越活動収支差額(12)		0	0	0
	当期末繰越活動収支差額(13)=(11)+(12)		276,941	419,300	△142,359
	基本金取崩額(14)		0	0	0
	基本金組入額(15)		0	0	0
	4号基本金組入額		0	0	0
	その他の積立金取崩額(16)		0	0	0
	退職共済積立金取崩額		0	0	0
	積立金取崩額		0	0	0
	その他の積立金積立額(17)		276,941	419,300	△142,359
	退職共済積立金積立額		0	0	0
積立金積立額		276,941	419,300	△142,359	
次期繰越活動収支差額(18)=13+14-15+16-17			0	0	0

事業活動収支計算書

(自) 平成26年4月1日 (至) 平成27年3月31日

社会福祉法人佐川町社会福祉協議会
お元気コールサービス事業

勘 定 科 目			本年度決算	前年度決算	増 減
事業活動	収入	生きがい活動支援事業助成金収入	0	0	0
		受託金収入	497,415	558,500	△61,085
		町受託金収入	497,415	558,500	△61,085
		お元気コールサービス事業受託金収入	497,415	558,500	△61,085
		事業活動収入計(1)	497,415	558,500	△61,085
収支の部	支出	事業費支出	438,609	558,500	△119,891
		諸謝費	392,821	432,810	△39,989
		消耗品費	5,559	45,000	△39,441
		印刷製本費	0	39,228	△39,228
		通信運搬費	27,270	27,719	△449
		広報費	12,959	12,633	326
		手数料	0	210	△210
		損害保険料	0	900	△900
		事業活動支出計(2)	438,609	558,500	△119,891
	事業活動収支差額(3)=(1)-(2)		58,806	0	58,806
事業活動	収入				
		事業活動外収入計(4)	0	0	0
動外収支の部	支出	経理区分間繰入金支出	58,806	0	58,806
		経理区分間繰入金支出	58,806	0	58,806
		法人運営経理区分繰入金支出	58,806	0	58,806
		事業活動外支出計(5)	58,806	0	58,806
		事業活動外収支差額(6)=(4)-(5)	△58,806	0	△58,806
経常収支差額(7)=(3)+(6)			0	0	0
特別	収入				
		特別収入計(8)	0	0	0
収支の部	支出				
		特別支出計(9)	0	0	0
		特別収支差額(10)=(8)-(9)	0	0	0
当期活動収支差額(11)=(7)+(10)			0	0	0
繰越活動収支差額の部	前期繰越活動収支差額(12)		0	0	0
	当期末繰越活動収支差額(13)=(11)+(12)		0	0	0
	基本金取崩額(14)		0	0	0
	基本金組入額(15)		0	0	0
	4号基本金組入額		0	0	0
	その他の積立金取崩額(16)		0	0	0
	退職共済積立金取崩額		0	0	0
	積立金取崩額		0	0	0
	その他の積立金積立額(17)		0	0	0
	退職共済積立金積立額		0	0	0
積立金積立額		0	0	0	
次期繰越活動収支差額(18)=13+14-15+16-17			0	0	0

事業活動収支計算書

(自) 平成26年4月1日 (至) 平成27年3月31日

社会福祉法人佐川町社会福祉協議会
ふれあいサロン

勘 定 科 目			本年度決算	前年度決算	増 減
事業活動	収入	生きがい活動支援事業助成金収入	0	0	0
		受 託 金 収 入	1,429,000	1,514,000	△85,000
		町 受託金収入	1,429,000	1,514,000	△85,000
		ふれあいサロン受託金収入	1,429,000	1,514,000	△85,000
		事業活動収入計(1)	1,429,000	1,514,000	△85,000
収支の部	支出	事業費支出	1,373,566	1,514,000	△140,434
		諸 謝 費	27,400	26,693	707
		旅 費 交 通 費	0	2,000	△2,000
		消 耗 品 費	461,514	601,348	△139,834
		印 刷 製 本 費	22,000	13,439	8,561
		燃 料 費	28,103	28,287	△184
		修 繕 費	0	18,900	△18,900
		通 信 運 搬 費	36,322	37,500	△1,178
		業 務 委 託 費	485,500	432,600	52,900
		手 数 料	97,450	107,995	△10,545
		損 害 保 険 料	78,277	68,108	10,169
		賃 借 料	137,000	177,130	△40,130
		事業活動支出計(2)	1,373,566	1,514,000	△140,434
		事業活動収支差額(3)=(1)-(2)	55,434	0	55,434
事業活動	収入				
		事業活動外収入計(4)	0	0	0
動外収支の部	支出	経理区分間繰入金支出	55,434	0	55,434
		経理区分間繰入金支出	55,434	0	55,434
		法人運営経理区分繰入金支出	55,434	0	55,434
		事業活動外支出計(5)	55,434	0	55,434
		事業活動外収支差額(6)=(4)-(5)	△55,434	0	△55,434
経常収支差額(7)=(3)+(6)			0	0	0
特別	収入				
		特別収入計(8)	0	0	0
収支の部	支出				
		特別支出計(9)	0	0	0
		特別収支差額(10)=(8)-(9)	0	0	0
当期活動収支差額(11)=(7)+(10)			0	0	0
繰越活動収支差額の部	前期繰越活動収支差額(12)		0	0	0
	当期末繰越活動収支差額(13)=(11)+(12)		0	0	0
	基本金取崩額(14)		0	0	0
	基本金組入額(15)		0	0	0
	4号基本金組入額		0	0	0
	その他の積立金取崩額(16)		0	0	0
	退職共済積立金取崩額		0	0	0
	積立金取崩額		0	0	0
	その他の積立金積立額(17)		0	0	0
	退職共済積立金積立額		0	0	0
積立金積立額			0	0	0
次期繰越活動収支差額(18)=13+14-15+16-17			0	0	0

事業活動収支計算書

(自) 平成26年4月1日 (至) 平成27年3月31日

社会福祉法人佐川町社会福祉協議会
いきいきかみかみ百歳体操教室

勘 定 科 目			本年度決算	前年度決算	増 減
事業活動	収入	生きがい活動支援事業助成金収入	0	0	0
		受 託 金 収 入	276,800	199,000	77,800
		町 受託金収入	276,800	199,000	77,800
		いきいきかみかみ百歳体操教室受託金収入	276,800	199,000	77,800
		事業活動収入計(1)	276,800	199,000	77,800
収支の部	支出	人 件 費 支 出	196,000	194,000	2,000
		非常勤職員給与	196,000	194,000	2,000
		事 業 費 支 出	44,166	5,000	39,166
		消 耗 品 費	9,103	0	9,103
		印 刷 製 本 費	3,228	5,000	△1,772
		通 信 運 搬 費	2,000	0	2,000
		損 害 保 険 料	29,835	0	29,835
		事業活動支出計(2)	240,166	199,000	41,166
		事業活動収支差額(3)=(1)-(2)	36,634	0	36,634
事業活動	収入				
		事業活動外収入計(4)	0	0	0
動外収支の部	支出	経理区分間繰入金支出	36,634	0	36,634
		経理区分間繰入金支出	36,634	0	36,634
		法人運営経理区分繰入金支出	36,634	0	36,634
		事業活動外支出計(5)	36,634	0	36,634
		事業活動外収支差額(6)=(4)-(5)	△36,634	0	△36,634
経常収支差額(7)=(3)+(6)			0	0	0
特別	収入				
		特別収入計(8)	0	0	0
収支の部	支出				
		特別支出計(9)	0	0	0
		特別収支差額(10)=(8)-(9)	0	0	0
当期活動収支差額(11)=(7)+(10)			0	0	0
繰越活動収支差額の部	前期繰越活動収支差額(12)		0	0	0
	当期末繰越活動収支差額(13)=(11)+(12)		0	0	0
	基本金取崩額(14)		0	0	0
	基本金組入額(15)		0	0	0
	4号基本金組入額		0	0	0
	その他の積立金取崩額(16)		0	0	0
	退職共済積立金取崩額		0	0	0
	積立金取崩額		0	0	0
	その他の積立金積立額(17)		0	0	0
	退職共済積立金積立額		0	0	0
	積立金積立額		0	0	0
	次期繰越活動収支差額(18)=13+14-15+16-17		0	0	0

事業活動収支計算書

(自) 平成26年4月1日 (至) 平成27年3月31日

社会福祉法人佐川町社会福祉協議会
百歳体操グループ活動支援

勘定科目			本年度決算	前年度決算	増減
事業活動	収入	生きがい活動支援事業助成金収入	0	0	0
		受託金収入	738,816	54,000	684,816
		町受託金収入	738,816	54,000	684,816
		百歳体操グループ活動支援受託金収入	738,816	54,000	684,816
		事業活動収入計(1)	738,816	54,000	684,816
収支の部	支出	事業費支出	682,089	26,000	656,089
		諸謝費	20,000	0	20,000
		消耗品費	2,713	21,246	△18,533
		燃料費	2,160	0	2,160
		通信運搬費	33,000	4,754	28,246
		手数料	5,400	0	5,400
		損害保険料	320,476	0	320,476
		賃借料	298,340	0	298,340
		助成金支出	26,000	28,000	△2,000
		助成金支出	26,000	28,000	△2,000
		百歳体操グループ活動支援助成金	26,000	28,000	△2,000
		事業活動支出計(2)	708,089	54,000	654,089
		事業活動収支差額(3)=(1)-(2)	30,727	0	30,727
事業活動	収入				
		事業活動外収入計(4)	0	0	0
活動外収支の部	支出	経理区分間繰入金支出	30,727	0	30,727
		経理区分間繰入金支出	30,727	0	30,727
		法人運営経理区分繰入金支出	30,727	0	30,727
		事業活動外支出計(5)	30,727	0	30,727
		事業活動外収支差額(6)=(4)-(5)	△30,727	0	△30,727
経常収支差額(7)=(3)+(6)			0	0	0
特別	収入				
		特別収入計(8)	0	0	0
収支の部	支出				
		特別支出計(9)	0	0	0
		特別収支差額(10)=(8)-(9)	0	0	0
		当期活動収支差額(11)=(7)+(10)	0	0	0
繰越活動収支差額の部		前期繰越活動収支差額(12)	0	0	0
		当期末繰越活動収支差額(13)=(11)+(12)	0	0	0
		基本金取崩額(14)	0	0	0
		基本金組入額(15)	0	0	0
		4号基本金組入額	0	0	0
		その他の積立金取崩額(16)	0	0	0
		退職共済積立金取崩額	0	0	0
		積立金取崩額	0	0	0
		その他の積立金積立額(17)	0	0	0
		退職共済積立金積立額	0	0	0
		積立金積立額	0	0	0
次期繰越活動収支差額(18)=13+14-15+16-17			0	0	0

事業活動収支計算書

(自) 平成26年4月1日 (至) 平成27年3月31日

社会福祉法人佐川町社会福祉協議会
足腰丈夫教室

勘 定 科 目			本年度決算	前年度決算	増 減
事業活動	収入	生きがい活動支援事業助成金収入	0	0	0
		受託金収入	233,000	290,000	△57,000
		町受託金収入	233,000	290,000	△57,000
		足腰丈夫教室受託金収入	233,000	290,000	△57,000
		事業活動収入計(1)	233,000	290,000	△57,000
収支の部	支出	人件費支出	133,620	217,442	△83,822
		非常勤職員給与	133,620	217,442	△83,822
		事業費支出	27,973	72,558	△44,585
		消耗品費	1,165	45,606	△44,441
		印刷製本費	5,000	6,085	△1,085
		燃料費	11,471	10,867	604
		通信運搬費	7,021	10,000	△2,979
		損害保険料	3,316	0	3,316
		事業活動支出計(2)	161,593	290,000	△128,407
	事業活動収支差額(3)=(1)-(2)		71,407	0	71,407
事業活動	収入				
	事業活動外収入計(4)	0	0	0	
動外収支の部	支出	経理区分間繰入金支出	71,407	0	71,407
		経理区分間繰入金支出	71,407	0	71,407
		法人運営経理区分繰入金支出	71,407	0	71,407
		事業活動外支出計(5)	71,407	0	71,407
	事業活動外収支差額(6)=(4)-(5)		△71,407	0	△71,407
経常収支差額(7)=(3)+(6)			0	0	0
特別	収入				
	特別収入計(8)	0	0	0	
収支の部	支出				
		特別支出計(9)	0	0	0
	特別収支差額(10)=(8)-(9)		0	0	0
当期活動収支差額(11)=(7)+(10)			0	0	0
繰越活動収支差額の部	前期繰越活動収支差額(12)		0	0	0
	当期末繰越活動収支差額(13)=(11)+(12)		0	0	0
	基本金取崩額(14)		0	0	0
	基本金組入額(15)		0	0	0
	4号基本金組入額		0	0	0
	その他の積立金取崩額(16)		0	0	0
	退職共済積立金取崩額		0	0	0
	積立金取崩額		0	0	0
	その他の積立金積立額(17)		0	0	0
	退職共済積立金積立額		0	0	0
次期繰越活動収支差額(18)=13+14-15+16-17			0	0	0

事業活動収支計算書

(自) 平成26年4月1日 (至) 平成27年3月31日

社会福祉法人佐川町社会福祉協議会
キャリア教育支援事業

勘 定 科 目			本年度決算	前年度決算	増 減
事業活動	収入	生きがい活動支援事業助成金収入	0	0	0
		受 託 金 収 入	80,181	0	80,181
		県社協受託金収入	80,181	0	80,181
		キャリア教育支援事業受託金収入	80,181	0	80,181
		事業活動収入計(1)	80,181	0	80,181
収支の部	支出	事業 費 支 出	80,181	0	80,181
		諸 謝 費	15,000	0	15,000
		消 耗 品 費	43,381	0	43,381
		印 刷 製 本 費	14,000	0	14,000
		通 信 運 搬 費	6,000	0	6,000
		損 害 保 険 料	1,800	0	1,800
		事業活動支出計(2)	80,181	0	80,181
	事業活動収支差額(3)=(1)-(2)		0	0	0
事業活動	収入				
		事業活動外収入計(4)	0	0	0
外収支の部	支出				
		事業活動外支出計(5)	0	0	0
		事業活動外収支差額(6)=(4)-(5)	0	0	0
経常収支差額(7)=(3)+(6)			0	0	0
特別	収入				
		特別収入計(8)	0	0	0
収支の部	支出				
		特別支出計(9)	0	0	0
		特別収支差額(10)=(8)-(9)	0	0	0
当期活動収支差額(11)=(7)+(10)			0	0	0
繰越活動収支差額の部	前期繰越活動収支差額(12)		0	0	0
	当期末繰越活動収支差額(13)=(11)+(12)		0	0	0
	基本金取崩額(14)		0	0	0
	基本金組入額(15)		0	0	0
	4号基本金組入額		0	0	0
	その他の積立金取崩額(16)		0	0	0
	退職共済積立金取崩額		0	0	0
	積立金取崩額		0	0	0
	その他の積立金積立額(17)		0	0	0
	退職共済積立金積立額		0	0	0
	積立金積立額		0	0	0
次期繰越活動収支差額(18)=13+14-15+16-17			0	0	0

事業活動収支計算書

(自) 平成26年4月1日 (至) 平成27年3月31日

社会福祉法人佐川町社会福祉協議会
生活困窮者相談支援事業

勘 定 科 目			本年度決算	前年度決算	増 減	
事業活動	収入	生きがい活動支援事業助成金収入	0	0	0	
		受 託 金 収 入	3,359,436	1,559,704	1,799,732	
		県 受託金収入	3,359,436	1,559,704	1,799,732	
		生活困窮者相談支援事業受託金収入	3,359,436	1,559,704	1,799,732	
		事業活動収入計(1)	3,359,436	1,559,704	1,799,732	
収支の部	支出	人 件 費 支 出	2,765,162	1,135,452	1,629,710	
		非常勤職員給与	2,410,400	981,363	1,429,037	
		法 定 福 利 費	354,762	154,089	200,673	
		事 務 費 支 出	7,038	0	7,038	
		福 利 厚 生 費	7,038	0	7,038	
		事 業 費 支 出	587,236	424,252	162,984	
		旅 費 交 通 費	1,900	4,650	△2,750	
		消 耗 品 費	10,000	17,231	△7,231	
		器 具 什 器 費	0	144,195	△144,195	
		燃 料 費	47,965	13,426	34,539	
		通 信 運 搬 費	15,669	0	15,669	
		手 数 料	0	450	△450	
		損 害 保 険 料	42,550	54,250	△11,700	
		賃 借 料	469,152	190,050	279,102	
		事業活動支出計(2)	3,359,436	1,559,704	1,799,732	
		事業活動収支差額(3)=(1)-(2)		0	0	0
		事業活動	収入			
事業活動外収入計(4)	0			0	0	
外収支の部	支出					
		事業活動外支出計(5)	0	0	0	
		事業活動外収支差額(6)=(4)-(5)	0	0	0	
経常収支差額(7)=(3)+(6)			0	0	0	
特別	収入					
		特別収入計(8)	0	0	0	
収支の部	支出					
		特別支出計(9)	0	0	0	
		特別収支差額(10)=(8)-(9)	0	0	0	
当期活動収支差額(11)=(7)+(10)			0	0	0	
繰越活動収支差額の部	前期繰越活動収支差額(12)		0	0	0	
	当期末繰越活動収支差額(13)=(11)+(12)		0	0	0	
	基本金取崩額(14)		0	0	0	
	基本金組入額(15)		0	0	0	
	4号基本金組入額		0	0	0	
	その他の積立金取崩額(16)		0	0	0	
	退職共済積立金取崩額		0	0	0	
	積立金取崩額		0	0	0	
	その他の積立金積立額(17)		0	0	0	
	退職共済積立金積立額		0	0	0	
積立金積立額		0	0	0		

事業活動収支計算書

(自) 平成26年4月1日 (至) 平成27年3月31日

社会福祉法人佐川町社会福祉協議会
生活困窮者相談支援事業

勘定科目	本年度決算	前年度決算	増減
次期繰越活動収支差額(18)=13+14-15+16-17	0	0	0

事業活動収支計算書

(自) 平成26年4月1日 (至) 平成27年3月31日

社会福祉法人佐川町社会福祉協議会
安心生活基盤構築事業

勘定科目			本年度決算	前年度決算	増減	
事業活動	収入	生きがい活動支援事業助成金収入	0	0	0	
		受託金収入	10,715,714	5,196,327	5,519,387	
		町受託金収入	10,715,714	5,196,327	5,519,387	
		安心生活基盤構築事業受託金収入	10,715,714	5,196,327	5,519,387	
		事業活動収入計(1)	10,715,714	5,196,327	5,519,387	
収支の部	支出	人件費支出	8,346,474	3,008,380	5,338,094	
		職員俸給	3,484,800	1,415,000	2,069,800	
		職員諸手当	1,846,475	395,454	1,451,021	
		非常勤職員給与	1,869,335	782,868	1,086,467	
		法定福利費	1,145,864	415,058	730,806	
		事務費支出	20,706	273,100	△252,394	
		福利厚生費	15,706	0	15,706	
		研修費	5,000	273,100	△268,100	
		事業費支出	1,965,254	1,759,197	206,057	
		諸謝費	102,000	0	102,000	
		旅費交通費	5,475	840,000	△834,525	
		消耗品費	241,165	285,890	△44,725	
		器具什器費	354,531	396,445	△41,914	
		印刷製本費	327,966	28,851	299,115	
		燃料費	84,821	25,657	59,164	
		修繕費	0	3,780	△3,780	
		通信運搬費	91,517	35,309	56,208	
		手数料	1,728	1,725	3	
		損害保険料	67,534	58,490	9,044	
		賃借料	688,517	83,050	605,467	
		引当金繰入	383,280	155,650	227,630	
		退職給与引当金繰入	383,280	155,650	227,630	
		事業活動支出計(2)	10,715,714	5,196,327	5,519,387	
		事業活動収支差額(3)=(1)-(2)		0	0	0
		事業活動	収入			
				事業活動外収入計(4)	0	0
		外収支の部	支出			
事業活動外支出計(5)	0			0	0	
事業活動外収支差額(6)=(4)-(5)	0			0	0	
経常収支差額(7)=(3)+(6)		0	0	0		
特別	収入					
		特別収入計(8)	0	0	0	
収支の部	支出					
		特別支出計(9)	0	0	0	
		特別収支差額(10)=(8)-(9)	0	0	0	
当期活動収支差額(11)=(7)+(10)		0	0	0		
繰越活	繰越	前期繰越活動収支差額(12)	0	0	0	
		当期末繰越活動収支差額(13)=(11)+(12)	0	0	0	
		基本金取崩額(14)	0	0	0	

事業活動収支計算書

(自) 平成26年4月1日 (至) 平成27年3月31日

社会福祉法人佐川町社会福祉協議会
安心生活基盤構築事業

勘 定 科 目		本年度決算	前年度決算	増 減
動 収 支 差 額 の 部	基本金組入額 (15)	0	0	0
	4号基本金組入額	0	0	0
	その他の積立金取崩額 (16)	0	0	0
	退職共済積立金取崩額	0	0	0
	積立金取崩額	0	0	0
	その他の積立金積立額 (17)	0	0	0
	退職共済積立金積立額	0	0	0
	積立金積立額	0	0	0
	次期繰越活動収支差額 (18)=13+14-15+16-17	0	0	0

事業活動収支計算書

(自) 平成26年4月1日 (至) 平成27年3月31日

社会福祉法人佐川町社会福祉協議会
生きがい活動支援事業

勘 定 科 目			本年度決算	前年度決算	増 減
事業 活	収入	助 成 金 収 入	200,000	0	200,000
		県社協助成金収入	200,000	0	200,000
		生きがい活動支援事業助成金収入	200,000	0	200,000
		事業活動収入計(1)	200,000	0	200,000
動 収 支 の 部	支出	事 業 費 支 出	200,000	0	200,000
		諸 謝 費	71,262	0	71,262
		旅 費 交 通 費	18,160	0	18,160
		消 耗 品 費	6,103	0	6,103
		印 刷 製 本 費	33,000	0	33,000
		燃 料 費	1,807	0	1,807
		通 信 運 搬 費	63,008	0	63,008
		賃 借 料	6,660	0	6,660
		事業活動支出計(2)	200,000	0	200,000
	事業活動収支差額(3)=(1)-(2)		0	0	0
事業 活 動	収入				
		事業活動外収入計(4)	0	0	0
外 収 支 の 部	支出				
		事業活動外支出計(5)	0	0	0
		事業活動外収支差額(6)=(4)-(5)	0	0	0
経常収支差額(7)=(3)+(6)			0	0	0
特 別	収入				
		特別収入計(8)	0	0	0
収 支 の 部	支出				
		特別支出計(9)	0	0	0
		特別収支差額(10)=(8)-(9)	0	0	0
当期活動収支差額(11)=(7)+(10)			0	0	0
繰 越 活 動 収 支 差 額 の 部	前期繰越活動収支差額(12)		0	0	0
	当期末繰越活動収支差額(13)=(11)+(12)		0	0	0
	基本金取崩額(14)		0	0	0
	基本金組入額(15)		0	0	0
	4号基本金組入額		0	0	0
	その他の積立金取崩額(16)		0	0	0
	退職共済積立金取崩額		0	0	0
	積立金取崩額		0	0	0
	その他の積立金積立額(17)		0	0	0
	退職共済積立金積立額		0	0	0
	積立金積立額		0	0	0
	次期繰越活動収支差額(18)=13+14-15+16-17		0	0	0

平成 26 年度 貸 借 対 照 表

平成27年3月31日現在

社会福祉法人佐川町社会福祉協議会
介護保険事業会計

会 長	事務局長	所 長	担当者
			

資 産 の 部				負 債 の 部			
科 目	当年度末	前年度末	増 減	科 目	当年度末	前年度末	増 減
01 流 動 資 産	64,006,144	51,200,163	12,805,981	10 流 動 負 債	6,360,666	5,846,666	514,000
02 預 貯 金	45,986,273	34,261,810	11,724,463	02 未 払 金	6,360,666	5,846,666	514,000
04 未 収 金	17,845,395	16,677,497	1,167,898	02 未払金(介護保険)	6,360,666	5,846,666	514,000
02 未収金(介護保険)	17,845,395	16,677,497	1,167,898				
07 前 払 金	174,476	260,856	△86,380				
02 固 定 資 産	192,343,648	190,349,402	1,994,246	11 固 定 負 債	27,773,070	24,843,970	2,929,100
03 基 本 財 産	10,584,000	10,584,000	0	04 退職給与引当金	27,773,070	24,843,970	2,929,100
				負債の部合計	34,133,736	30,690,636	3,443,100
				純 資 産 の 部			
04 土 地	10,584,000	10,584,000	0				
04 その他の固定資産	181,759,648	179,765,402	1,994,246				
05 車 両 運 搬 具	229,912	459,812	△229,900	17 その他の積立金	135,000,000	100,000,000	35,000,000
06 器具及び備品	50,142	107,189	△57,047	02 介護保険運営基金積立金	135,000,000	100,000,000	35,000,000
13 投資有価証券	20,024,314	55,046,491	△35,022,177	18 次期繰越活動収支差額	87,216,056	110,858,929	△23,642,873
16 退職共済預け金	26,455,280	24,151,910	2,303,370	01 次期繰越活動収支差額	87,216,056	110,858,929	△23,642,873
24 その他の固定資産	135,000,000	100,000,000	35,000,000	(うち当期活動収支差額)	11,357,127	6,773,400	4,583,727
02 介護保険運営基金積立預金	135,000,000	100,000,000	35,000,000	純資産の部合計	222,216,056	210,858,929	11,357,127
資産の部合計	256,349,792	241,549,565	14,800,227	負債及び純資産の部合計	256,349,792	241,549,565	14,800,227

脚注

減価償却累計額 12,847,389円

注記

1、重要な会計方針

- (1) 減価償却費の計算方法
- (2) 退職給与引当金の計上基準

定額法

職員の退職金の支給に備えるため、全国社会福祉協議会により計算した退職給与引当金を計上している。

財 産 目 録

介護保険事業会計

平成27年03月31日現在

資 産 ・ 負 債 の 内 訳			金 額
I 資産の部			
1. 流動資産			
預金			45,986,273
普通貯金	コスモス農協本所	口座番号6526977	1,686,014
普通貯金	ゆうちょ銀行	口座番号16400-10781881	100,605
普通貯金	ゆうちょ銀行	口座番号01600-0-2564	
普通貯金	四国銀行佐川支店	口座番号253235	42,329,463
普通貯金	高知銀行佐川支店	口座番号263652	1,260,492
普通貯金	高知信用金庫佐川支店	口座番号53329	122,346
普通貯金	四国労働金庫須崎支店	口座番号3376284	241,558
普通貯金	土佐くろしお農協本所	口座番号0020967	149,280
普通貯金	百十四銀行伊野支店	口座番号0213675	96,515
未収金			17,845,395
前払金			174,476
***** 流動資産合計 *****			64,006,144
2. 固定資産			
(1) 基本財産			10,584,000
土地	佐川町乙		10,584,000
(2) その他の固定資産			181,759,648
車輛運搬具			229,912
車輛NO.	高知50に4111		1
車輛NO.	高知50ぬ8865		1
車輛NO.	高知41き2714		1
車輛NO.	高知80あ883		1
車輛NO.	高知80あ874		1
車輛NO.	高知50ふ6462		1
車輛NO.	高知580あ4062		1
車輛NO.	高知580え6188		17,404
車輛NO.	高知580か5564		1
車輛NO.	高知580そ5704		212,500
器具及び備品			50,142
パソコン山本			18,663
パソコン山下			31,479
投資有価証券			20,024,314
高知銀行佐川支店	利付国債		10,015,657
高知銀行佐川支店	利付国債		10,008,657
退職共済預け金	全国社会福祉協議会		26,455,280
介護保険運営基金積立預金			135,000,000

財 産 目 録

介護保険事業会計

平成27年03月31日現在

資 産 ・ 負 債 の 内 訳		金 額
コスモス農協本所	定期貯金口座番号05959659	5,000,000
コスモス農協本所	定期貯金口座番号06937751	5,000,000
ゆうちょ銀行	定期貯金口座番号56420-2077357-01	10,000,000
四国銀行佐川支店	定期預金口座番号400128	5,000,000
四国銀行佐川支店	定期預金口座番号410069	5,000,000
四国銀行佐川支店	定期預金口座番号5101063	10,000,000
四国銀行佐川支店	定期預金口座番号5111346	10,000,000
四国銀行佐川支店	定期預金口座番号5112782	15,000,000
高知銀行佐川支店	定期預金口座番号3032784	20,000,000
高知銀行佐川支店	定期預金口座番号3036410	10,000,000
高知信用金庫佐川支店	定期預金口座番号0000025	5,000,000
高知信用金庫佐川支店	定期預金口座番号0000033	5,000,000
四国労働金庫須崎支店	定期預金口座番号2899428	10,000,000
土佐くろしお農協本所	定期貯金口座番号11673509	10,000,000
百十四銀行伊野支店	定期預金口座番号0213675	10,000,000
***** 固定資産合計 *****		192,343,648
資産合計		256,349,792
Ⅱ 負債の部		
1. 流動負債		
未払金		6,360,666
***** 流動負債合計 *****		6,360,666
2. 固定負債		
退職給与引当金		27,773,070
固定負債合計		27,773,070
負債合計		
差引純資産		222,216,056

資金収支決算内訳表 平成26年度 介護保険事業会計

(自)平成26年4月1日 (至)平成27年3月31日

社会福祉法人佐川町社会福祉協議会

勘定科目		介護保険事業 会計	訪問介護事業	訪問入浴事業	居宅介護等事 業	障害福祉サー ビス事業	軽度生活援助 事業	介護職員初任 者研修事業	養育支援訪問 事業	相談支援事業
経常活動による収支	収入	事業収入	360,000	0	0	0	0	360,000	0	0
		参加費収入	360,000	0	0	0	0	360,000	0	0
		初任者研修参加費収入	360,000	0	0	0	0	360,000	0	0
		介護保険収入	104,300,917	58,201,901	3,860,362	42,238,654	0	0	0	0
		介護保険収入	103,353,793	58,201,901	3,860,362	41,291,530	0	0	0	0
		介護報酬収入	96,949,351	52,180,032	3,477,789	41,291,530	0	0	0	0
		利用者負担金収入	6,404,442	6,021,869	382,573	0	0	0	0	0
		その他の事業収入	947,124	0	0	947,124	0	0	0	0
		受託金収入	947,124	0	0	947,124	0	0	0	0
		自立支援費等収入	8,526,350	0	0	0	6,423,740	0	0	2,102,610
		介護給付費収入	8,511,050	0	0	0	6,408,440	0	0	2,102,610
		利用者負担金収入	15,300	0	0	0	15,300	0	0	0
		補助事業等収入	6,898,648	0	0	0	118,800	0	331,730	6,448,118
		受託事業収入	6,868,948	0	0	0	89,100	0	331,730	6,448,118
		利用者負担金収入	29,700	0	0	0	29,700	0	0	0
		雑収入	486,577	36,577	0	450,000	0	0	0	0
		雑収入	486,577	36,577	0	450,000	0	0	0	0
		雑収入	486,577	36,577	0	450,000	0	0	0	0
		受取利息配当金収入	154,570	154,570	0	0	0	0	0	0
		受取利息配当金収入	154,570	154,570	0	0	0	0	0	0
		運用財産利息収入	154,570	154,570	0	0	0	0	0	0
		経理区分間繰入金収入	1,000,000	1,000,000	0	0	0	0	0	0
		経理区分間繰入金収入	1,000,000	1,000,000	0	0	0	0	0	0
		訪問入浴介護事業経理区分繰入金収入	1,000,000	1,000,000	0	0	0	0	0	0
		経常収入計(1)	121,727,062	59,393,048	3,860,362	42,688,654	6,423,740	360,000	331,730	8,550,728
	支出	人件費支出	96,413,064	56,476,742	1,737,350	27,620,604	4,061,227	0	155,360	6,260,861
		職員俸給	19,818,000	8,405,880	0	6,653,700	801,120	0	0	3,957,300
		職員諸手当	9,444,112	3,669,539	0	3,803,586	476,814	0	0	1,494,173
		非常勤職員給与	55,656,110	37,661,226	1,737,350	13,412,484	2,588,770	100,920	0	809,388
		法定福利費	11,494,842	6,740,097	0	3,750,834	194,523	0	155,360	0
		事務費支出	1,350,147	518,587	0	513,578	309,982	0	0	8,000
		福利厚生費	624,638	237,278	0	183,878	203,482	0	0	0
		研修費	564,909	176,209	0	294,700	90,000	0	0	4,000
		租税公課	93,100	93,100	0	0	0	0	0	0
		諸会費	67,500	12,000	0	35,000	16,500	0	0	4,000
		事業費支出	7,972,000	2,023,689	184,023	2,516,491	1,073,802	0	319,628	1,854,367
		諸謝費	274,500	92,000	0	0	0	182,500	0	0
		旅費交通費	170,230	95,160	0	4,800	0	0	0	70,270
		消耗品費	920,890	225,970	5,883	146,274	257,006	65,324	0	220,433
		器具什器費	1,186,056	0	0	40,500	0	0	0	1,145,556
		印刷製本費	399,371	0	0	263,399	115,972	20,000	0	0
		水道光熱費	480,000	0	0	480,000	0	0	0	0
		車輦費	180,428	114,160	0	0	66,268	0	0	0
		燃料費	576,261	90,003	61,196	351,757	30,702	0	0	42,603
		修繕費	272,712	3,000	75,876	174,444	13,560	0	0	5,832
		通信運搬費	366,304	174,151	0	134,347	19,928	0	0	37,878
		広報費	118,384	74,595	0	0	0	22,152	0	21,637
		手数料	262,385	99,475	0	48,560	2,924	2,268	0	109,158
		損害保険料	660,704	317,116	41,068	202,770	49,210	0	0	50,540
		賃借料	1,371,630	343,850	0	659,640	211,680	6,000	0	150,460
		渉外費	732,145	394,209	0	10,000	306,552	21,384	0	0
		経理区分間繰入金支出	1,396,500	0	1,000,000	396,500	0	0	0	0
		経理区分間繰入金支出	1,396,500	0	1,000,000	396,500	0	0	0	0
		法人運営経理区分繰入金支出	396,500	0	0	396,500	0	0	0	0
		訪問介護事業経理区分繰入金支出	1,000,000	0	1,000,000	0	0	0	0	0
		経常支出計(2)	107,131,711	59,019,018	2,921,373	31,047,173	5,445,011	319,628	155,360	8,123,228
		経常活動資金収支差額(3)=(1)-(2)	14,595,351	374,030	938,989	11,641,481	978,729	40,372	176,370	427,500
施設整備等による収支	収入									
		施設整備等収入計(4)	0	0	0	0	0	0	0	0
支出	支出									
		施設整備等支出計(5)	0	0	0	0	0	0	0	0
財務活動による収支	収入									
		投資有価証券売却収入	35,000,000	25,000,000	0	10,000,000	0	0	0	0
支出	支出									
		投資有価証券売却収入	35,000,000	25,000,000	0	10,000,000	0	0	0	0
予備費	収入									
		財務収入計(7)	35,000,000	25,000,000	0	10,000,000	0	0	0	0
支出	支出									
		積立預金積立支出	35,000,000	25,000,000	0	10,000,000	0	0	0	0
財務活動による収支	収入									
		介護保険運営基金積立預金積立支出	35,000,000	25,000,000	0	10,000,000	0	0	0	0
支出	支出									
		その他の支出	2,303,370	1,154,280	0	721,590	0	0	0	427,500
財務活動による収支	収入									
		退職共済預け金支出	2,303,370	1,154,280	0	721,590	0	0	0	427,500
支出	支出									
		財務支出計(8)	37,303,370	26,154,280	0	10,721,590	0	0	0	427,500
予備費	収入									
		財務活動資金収支差額(9)=(7)-(8)	△ 2,303,370	△ 1,154,280	0	△ 721,590	0	0	0	△ 427,500
支出	支出									
		予備費(10)	0	0	0	0	0	0	0	0
当期資金収支差額合計(11)=(3)+(6)+(9)-(10)	収入									
			12,291,981	△ 780,250	938,989	10,919,891	978,729	40,372	176,370	0
前期期末支払資金残高(12)	収入									
			45,353,497	2,646,270	12,426,674	23,214,542	6,324,718	557,620	110,716	0
当期末支払資金残高(13)=(11)+(12)	収入									
			57,645,478	1,866,020	13,365,663	34,134,433	7,303,447	597,992	287,086	0

資 金 収 支 計 算 書

(自) 平成26年4月1日 (至) 平成27年3月31日

社会福祉法人佐川町社会福祉協議会
介護保険事業会計

勘 定 科 目		予 算	決 算	差 異	備 考
経常活動による収支	事業収入	1,200,000	360,000	840,000	
	参加費収入	1,200,000	360,000	840,000	
	初任者研修参加費収入	1,200,000	360,000	840,000	
	介護保険収入	101,589,000	104,300,917	△2,711,917	
	介護保険収入	98,489,000	103,353,793	△4,864,793	
	介護報酬収入	92,863,000	96,949,351	△4,086,351	
	利用者負担金収入	5,626,000	6,404,442	△778,442	
	その他の事業収入	3,100,000	947,124	2,152,876	
	受託金収入	3,100,000	947,124	2,152,876	
	自立支援費等収入	8,270,000	8,526,350	△256,350	
	介護給付費収入	8,255,000	8,511,050	△256,050	
	利用者負担金収入	15,000	15,300	△300	
	補助事業等収入	8,005,000	6,898,648	1,106,352	
	受託事業収入	7,976,000	6,868,948	1,107,052	
	利用者負担金収入	29,000	29,700	△700	
	雑収入	10,000	486,577	△476,577	
	雑収入	10,000	486,577	△476,577	
	雑収入	10,000	486,577	△476,577	
	受取利息配当金収入	150,000	154,570	△4,570	
	受取利息配当金収入	150,000	154,570	△4,570	
	運用財産利息収入	150,000	154,570	△4,570	
	経理区分間繰入金収入	1,000,000	1,000,000	0	
	経理区分間繰入金収入	1,000,000	1,000,000	0	
	訪問入浴介護事業経理区分繰入金収入	1,000,000	1,000,000	0	
	経常収入計(1)	120,224,000	121,727,062	△1,503,062	
支出	人件費支出	99,161,000	96,413,064	2,747,936	
	職員俸給	19,820,000	19,818,000	2,000	
	職員諸手当	10,568,286	9,444,112	1,124,174	
	非常勤職員給与	57,106,714	55,656,110	1,450,604	
	法定福利費	11,666,000	11,494,842	171,158	
	事務費支出	1,588,000	1,350,147	237,853	
	福利厚生費	740,278	624,638	115,640	
	研修費	677,722	564,909	112,813	
	租税公課	98,000	93,100	4,900	
	諸会費	72,000	67,500	4,500	
	事業費支出	10,023,720	7,972,000	2,051,720	
	諸謝費	287,500	274,500	13,000	
	旅費交通費	383,270	170,230	213,040	
	消耗品費	1,629,565	920,890	708,675	
	器具什器費	1,186,056	1,186,056	0	
	印刷製本費	520,399	399,371	121,028	
	水道光熱費	480,000	480,000	0	
	車輛費	196,268	180,428	15,840	
	燃料費	742,196	576,261	165,935	
	修繕費	598,536	272,712	325,824	
	通信運搬費	474,878	366,304	108,574	
	広報費	156,637	118,384	38,253	
	手数料	267,193	262,385	4,808	
	損害保険料	694,770	660,704	34,066	

資 金 収 支 計 算 書

(自) 平成26年4月1日 (至) 平成27年3月31日

社会福祉法人佐川町社会福祉協議会
介護保険事業会計

勘 定 科 目		予 算	決 算	差 異	備 考
	賃 借 料	1,436,068	1,371,630	64,438	
	渉 外 費	970,384	732,145	238,239	
	経理区分間繰入金支出	2,003,000	1,396,500	606,500	
	経理区分間繰入金支出	2,003,000	1,396,500	606,500	
	法人運営経理区分繰入金支出	1,003,000	396,500	606,500	
	訪問介護事業経理区分繰入金支出	1,000,000	1,000,000	0	
	経常支出計(2)	112,775,720	107,131,711	5,644,009	
経常活動資金収支差額(3)=(1)-(2)		7,448,280	14,595,351	△7,147,071	
施設整備	収入				
	施設整備等収入計(4)	0	0	0	
等による収支	支出				
	施設整備等支出計(5)	0	0	0	
施設整備等資金収支差額(6)=(4)-(5)		0	0	0	
財務活	投資有価証券売却収入	35,000,000	35,000,000	0	
	投資有価証券売却収入	35,000,000	35,000,000	0	
	財務収入計(7)	35,000,000	35,000,000	0	
動による収支	積立預金積立支出	35,000,000	35,000,000	0	
	介護保険運営基金積立預金積立支出	35,000,000	35,000,000	0	
	その他の支出	2,304,280	2,303,370	910	
	退職共済預け金支出	2,304,280	2,303,370	910	
	財務支出計(8)	37,304,280	37,303,370	910	
財務活動資金収支差額(9)=(7)-(8)		△2,304,280	△2,303,370	△910	
予 備 費(10)		100,000	0	100,000	
当期資金収支差額合計(11)=(3)+(6)+(9)-10		5,044,000	12,291,981	△7,247,981	
前期末支払資金残高(12)		4,030,000	45,353,497	△41,323,497	
当期末支払資金残高(13)=(11)+(12)		9,074,000	57,645,478	△48,571,478	

資金収支計算書

(自) 平成26年4月1日 (至) 平成27年3月31日

社会福祉法人佐川町社会福祉協議会
訪問介護事業

勘定科目		予算	決算	差異	備考
經常活動による収支	収入				
	介護保険収入	57,000,000	58,201,901	△1,201,901	
	介護保険収入	57,000,000	58,201,901	△1,201,901	
	介護報酬収入	51,700,000	52,180,032	△480,032	
	利用者負担金収入	5,300,000	6,021,869	△721,869	
	雑収入	10,000	36,577	△26,577	
	雑収入	10,000	36,577	△26,577	
	雑収入	10,000	36,577	△26,577	
	受取利息配当金収入	150,000	154,570	△4,570	
	受取利息配当金収入	150,000	154,570	△4,570	
	運用財産利息収入	150,000	154,570	△4,570	
	経理区分間繰入金収入	1,000,000	1,000,000	0	
	経理区分間繰入金収入	1,000,000	1,000,000	0	
	訪問入浴介護事業経理区分繰入金収入	1,000,000	1,000,000	0	
	經常収入計(1)	58,160,000	59,393,048	△1,233,048	
支出	人件費支出	56,990,000	56,476,742	513,258	
	職員俸給	8,407,000	8,405,880	1,120	
	職員諸手当	3,886,000	3,669,539	216,461	
	非常勤職員給与	37,956,000	37,661,226	294,774	
	法定福利費	6,741,000	6,740,097	903	
	事務費支出	567,000	518,587	48,413	
	福利厚生費	237,278	237,278	0	
	研修費	219,722	176,209	43,513	
	租税公課	98,000	93,100	4,900	
	諸会費	12,000	12,000	0	
	事業費支出	2,975,720	2,023,689	952,031	
	諸謝費	105,000	92,000	13,000	
	旅費交通費	141,000	95,160	45,840	
	消耗品費	863,245	225,970	637,275	
	車輦費	130,000	114,160	15,840	
	燃料費	92,000	90,003	1,997	
	修繕費	58,000	3,000	55,000	
	通信運搬費	206,000	174,151	31,849	
	広報費	75,000	74,595	405	
	手数料	99,475	99,475	0	
	損害保険料	320,000	317,116	2,884	
	賃借料	347,000	343,850	3,150	
	渉外費	539,000	394,209	144,791	
	経理区分間繰入金支出	503,000	0	503,000	
	経理区分間繰入金支出	503,000	0	503,000	
	法人運営経理区分繰入金支出	503,000	0	503,000	
	經常支出計(2)	61,035,720	59,019,018	2,016,702	
	經常活動資金収支差額(3)=(1)-(2)	△2,875,720	374,030	△3,249,750	
施設整備等	収入				
	施設整備等収入計(4)	0	0	0	
等	支出				

資 金 収 支 計 算 書

(自) 平成26年4月1日 (至) 平成27年3月31日

社会福祉法人佐川町社会福祉協議会
訪問介護事業

勘 定 科 目		予 算	決 算	差 異	備 考
る 収 支					
	施設整備等支出計(5)	0	0	0	
	施設整備等資金収支差額(6)=(4)-(5)	0	0	0	
財 務 活	収入				
	投資有価証券売却収入	25,000,000	25,000,000	0	
	投資有価証券売却収入	25,000,000	25,000,000	0	
	財務収入計(7)	25,000,000	25,000,000	0	
動 に よ る 収 支	支出				
	積立預金積立支出	25,000,000	25,000,000	0	
	介護保険運営基金積立預金積立支出	25,000,000	25,000,000	0	
	その他の支出	1,154,280	1,154,280	0	
	退職共済預け金支出	1,154,280	1,154,280	0	
	財務支出計(8)	26,154,280	26,154,280	0	
	財務活動資金収支差額(9)=(7)-(8)	△1,154,280	△1,154,280	0	
	予 備 費(10)	0	0	0	
	当期資金収支差額合計(11)=(3)+(6)+(9)-10	△4,030,000	△780,250	△3,249,750	
前期末支払資金残高(12)		4,030,000	2,646,270	1,383,730	
当期末支払資金残高(13)=(11)+(12)		0	1,866,020	△1,866,020	

資 金 収 支 計 算 書

(自) 平成26年4月1日 (至) 平成27年3月31日

社会福祉法人佐川町社会福祉協議会
訪問入浴事業

勘 定 科 目		予 算	決 算	差 異	備 考
経常活動に	収入				
	介護保険収入	3,589,000	3,860,362	△271,362	
	介護保険収入	3,589,000	3,860,362	△271,362	
	介護報酬収入	3,263,000	3,477,789	△214,789	
	利用者負担金収入	326,000	382,573	△56,573	
	経常収入計(1)	3,589,000	3,860,362	△271,362	
よる収支	支出				
	人件費支出	1,800,000	1,737,350	62,650	
	非常勤職員給与	1,800,000	1,737,350	62,650	
	事業費支出	234,000	184,023	49,977	
	消耗品費	30,000	5,883	24,117	
	燃料費	61,196	61,196	0	
	修繕費	93,804	75,876	17,928	
	手数料	2,000	0	2,000	
	損害保険料	47,000	41,068	5,932	
	経理区分間繰入金支出	1,000,000	1,000,000	0	
	経理区分間繰入金支出	1,000,000	1,000,000	0	
	訪問介護事業経理区分繰入金支出	1,000,000	1,000,000	0	
	経常支出計(2)	3,034,000	2,921,373	112,627	
	経常活動資金収支差額(3)=(1)-(2)	555,000	938,989	△383,989	
施設整備	収入				
	施設整備等収入計(4)	0	0	0	
等による収支	支出				
	施設整備等支出計(5)	0	0	0	
	施設整備等資金収支差額(6)=(4)-(5)	0	0	0	
財務活動	収入				
	財務収入計(7)	0	0	0	
による収支	支出				
	財務支出計(8)	0	0	0	
	財務活動資金収支差額(9)=(7)-(8)	0	0	0	
	予備費(10)	0	0	0	
	当期資金収支差額合計(11)=(3)+(6)+(9)-10	555,000	938,989	△383,989	
前期末支払資金残高(12)		0	12,426,674	△12,426,674	
当期末支払資金残高(13)=(11)+(12)		555,000	13,365,663	△12,810,663	

資 金 収 支 計 算 書

(自) 平成26年4月1日 (至) 平成27年3月31日

社会福祉法人佐川町社会福祉協議会
居宅介護等事業

勘 定 科 目		予 算	決 算	差 異	備 考
経常活動による収支	収入				
	介護保険収入	41,000,000	42,238,654	△1,238,654	
	介護保険収入	37,900,000	41,291,530	△3,391,530	
	介護報酬収入	37,900,000	41,291,530	△3,391,530	
	その他の事業収入	3,100,000	947,124	2,152,876	
	受託金収入	3,100,000	947,124	2,152,876	
	雑収入	0	450,000	△450,000	
	雑収入	0	450,000	△450,000	
	雑収入	0	450,000	△450,000	
経常収入計(1)		41,000,000	42,688,654	△1,688,654	
支出	人件費支出	27,962,000	27,620,604	341,396	
	職員俸給	6,653,700	6,653,700	0	
	職員諸手当	3,803,586	3,803,586	0	
	非常勤職員給与	13,728,714	13,412,484	316,230	
	法定福利費	3,776,000	3,750,834	25,166	
	事務費支出	619,000	513,578	105,422	
	福利厚生費	216,000	183,878	32,122	
	研修費	364,000	294,700	69,300	
	諸会費	39,000	35,000	4,000	
	事業費支出	3,005,000	2,516,491	488,509	
	旅費交通費	152,000	4,800	147,200	
	消耗品費	146,771	146,274	497	
	器具什器費	40,500	40,500	0	
	印刷製本費	263,399	263,399	0	
	水道光熱費	480,000	480,000	0	
	燃料費	446,000	351,757	94,243	
	修繕費	340,000	174,444	165,556	
	通信運搬費	192,000	134,347	57,653	
	手数料	48,560	48,560	0	
	損害保険料	202,770	202,770	0	
	賃借料	683,000	659,640	23,360	
	渉外費	10,000	10,000	0	
	経理区分間繰入金支出	500,000	396,500	103,500	
	経理区分間繰入金支出	500,000	396,500	103,500	
	法人運営経理区分繰入金支出	500,000	396,500	103,500	
経常支出計(2)		32,086,000	31,047,173	1,038,827	
経常活動資金収支差額(3)=(1)-(2)		8,914,000	11,641,481	△2,727,481	
施設整備等による収支	収入				
	施設整備等収入計(4)	0	0	0	
支出					
	施設整備等支出計(5)	0	0	0	
施設整備等資金収支差額(6)=(4)-(5)		0	0	0	
財務活動	収入				
	投資有価証券売却収入	10,000,000	10,000,000	0	
	投資有価証券売却収入	10,000,000	10,000,000	0	
財務収入計(7)		10,000,000	10,000,000	0	

資 金 収 支 計 算 書

(自) 平成26年4月1日 (至) 平成27年3月31日

社会福祉法人佐川町社会福祉協議会
居宅介護等事業

勘 定 科 目			予 算	決 算	差 異	備 考
動 に よ る 収 入	支	積立預金積立支出	10,000,000	10,000,000	0	
		介護保険運営基金積立預金積立支出	10,000,000	10,000,000	0	
		その他の支出	722,000	721,590	410	
		退職共済預け金支出	722,000	721,590	410	
		財務支出計(8)	10,722,000	10,721,590	410	
		財務活動資金収支差額(9)=(7)-(8)	△722,000	△721,590	△410	
予 備 費(10)			0	0	0	
当期資金収支差額合計(11)=(3)+(6)+(9)-10			8,192,000	10,919,891	△2,727,891	

前期末支払資金残高(12)			0	23,214,542	△23,214,542	
当期末支払資金残高(13)=(11)+(12)			8,192,000	34,134,433	△25,942,433	

資 金 収 支 計 算 書

(自) 平成26年4月1日 (至) 平成27年3月31日

社会福祉法人佐川町社会福祉協議会
障害福祉サービス事業

勘 定 科 目		予 算	決 算	差 異	備 考
経常活動	収入				
	自立支援費等収入	6,588,000	6,423,740	164,260	
	介護給付費収入	6,573,000	6,408,440	164,560	
	利用者負担金収入	15,000	15,300	△300	
	経常収入計(1)	6,588,000	6,423,740	164,260	
に よ る 収 支	支出				
	人件費支出	4,809,000	4,061,227	747,773	
	職員俸給	802,000	801,120	880	
	職員諸手当	485,000	476,814	8,186	
	非常勤職員給与	3,326,000	2,588,770	737,230	
	法定福利費	196,000	194,523	1,477	
	事務費支出	394,000	309,982	84,018	
	福利厚生費	287,000	203,482	83,518	
	研修費	90,000	90,000	0	
	諸会費	17,000	16,500	500	
	事業費支出	1,307,000	1,073,802	233,198	
	旅費交通費	20,000	0	20,000	
	消耗品費	261,000	257,006	3,994	
	印刷製本費	157,000	115,972	41,028	
	車輦費	66,268	66,268	0	
	燃料費	60,000	30,702	29,298	
	修繕費	56,732	13,560	43,172	
	通信運搬費	21,000	19,928	1,072	
	手数料	3,000	2,924	76	
	損害保険料	50,000	49,210	790	
	賃借料	212,000	211,680	320	
	渉外費	400,000	306,552	93,448	
	経常支出計(2)	6,510,000	5,445,011	1,064,989	
	経常活動資金収支差額(3)=(1)-(2)	78,000	978,729	△900,729	
施設整備	収入				
	施設整備等収入計(4)	0	0	0	
等 に よ る 収 支	支出				
	施設整備等支出計(5)	0	0	0	
	施設整備等資金収支差額(6)=(4)-(5)	0	0	0	
財務活動	収入				
	財務収入計(7)	0	0	0	
に よ る 収 支	支出				
	財務支出計(8)	0	0	0	
	財務活動資金収支差額(9)=(7)-(8)	0	0	0	
	予備費(10)	0	0	0	
	当期資金収支差額合計(11)=(3)+(6)+(9)-10	78,000	978,729	△900,729	

資 金 収 支 計 算 書

(自) 平成26年4月1日 (至) 平成27年3月31日

社会福祉法人佐川町社会福祉協議会
障害福祉サービス事業

勘 定 科 目	予 算	決 算	差 異	備 考
前期末支払資金残高(12)	0	6,324,718	△6,324,718	
当期末支払資金残高(13)=(11)+(12)	78,000	7,303,447	△7,225,447	

資 金 収 支 計 算 書

(自) 平成26年4月1日 (至) 平成27年3月31日

社会福祉法人佐川町社会福祉協議会
軽度生活援助事業

勘 定 科 目		予 算	決 算	差 異	備 考
経常活動による収入	補助事業等収入	116,000	118,800	△2,800	
	受託事業収入	87,000	89,100	△2,100	
	利用者負担金収入	29,000	29,700	△700	
	経常収入計(1)	116,000	118,800	△2,800	
経常活動による支出	人件費支出	116,000	100,920	15,080	
	非常勤職員給与	116,000	100,920	15,080	
	経常支出計(2)	116,000	100,920	15,080	
経常活動資金収支差額(3)=(1)-(2)		0	17,880	△17,880	
施設整備等による収入					
	施設整備等収入計(4)	0	0	0	
施設整備等による支出					
	施設整備等支出計(5)	0	0	0	
施設整備等資金収支差額(6)=(4)-(5)		0	0	0	
財務活動による収入					
	財務収入計(7)	0	0	0	
財務活動による支出					
	財務支出計(8)	0	0	0	
財務活動資金収支差額(9)=(7)-(8)		0	0	0	
予備費(10)		0	0	0	
当期資金収支差額合計(11)=(3)+(6)+(9)-10		0	17,880	△17,880	

前期末支払資金残高(12)	0	72,957	△72,957	
当期末支払資金残高(13)=(11)+(12)	0	90,837	△90,837	

資金収支計算書

(自) 平成26年4月1日 (至) 平成27年3月31日

社会福祉法人佐川町社会福祉協議会
介護職員初任者研修事業

勘定科目			予算	決算	差異	備考
經常活動	収入	事業収入	1,200,000	360,000	840,000	
		参加費収入	1,200,000	360,000	840,000	
		初任者研修参加費収入	1,200,000	360,000	840,000	
		經常収入計(1)	1,200,000	360,000	840,000	
による収支	支出	人件費支出	350,000	0	350,000	
		職員諸手当	350,000	0	350,000	
		事業費支出	501,000	319,628	181,372	
		諸謝費	182,500	182,500	0	
		消耗品費	108,116	65,324	42,792	
		印刷製本費	100,000	20,000	80,000	
		通信運搬費	18,000	0	18,000	
		広報費	60,000	22,152	37,848	
		手数料	5,000	2,268	2,732	
		賃借料	6,000	6,000	0	
		渉外費	21,384	21,384	0	
		經常支出計(2)	851,000	319,628	531,372	
	經常活動資金収支差額(3)=(1)-(2)		349,000	40,372	308,628	
施設整備	収入					
		施設整備等収入計(4)	0	0	0	
等による収支	支出					
		施設整備等支出計(5)	0	0	0	
		施設整備等資金収支差額(6)=(4)-(5)	0	0	0	
財務活動	収入					
		財務収入計(7)	0	0	0	
による収支	支出					
		財務支出計(8)	0	0	0	
		財務活動資金収支差額(9)=(7)-(8)	0	0	0	
予備費(10)		100,000	0	100,000		
当期資金収支差額合計(11)=(3)+(6)+(9)-10		249,000	40,372	208,628		

前期末支払資金残高(12)	0	557,620	△557,620	
当期末支払資金残高(13)=(11)+(12)	249,000	597,992	△348,992	

資 金 収 支 計 算 書

(自) 平成26年4月1日 (至) 平成27年3月31日

社会福祉法人佐川町社会福祉協議会
養育支援訪問事業

勘 定 科 目		予 算	決 算	差 異	備 考
経常活動による収入	補助事業等収入	180,000	331,730	△151,730	
	受託事業収入	180,000	331,730	△151,730	
	経常収入計(1)	180,000	331,730	△151,730	
経常活動による支出	人件費支出	180,000	155,360	24,640	
	非常勤職員給与	180,000	155,360	24,640	
	経常支出計(2)	180,000	155,360	24,640	
経常活動資金収支差額(3)=(1)-(2)		0	176,370	△176,370	
施設整備等による収入					
	施設整備等収入計(4)	0	0	0	
施設整備等による支出					
	施設整備等支出計(5)	0	0	0	
施設整備等資金収支差額(6)=(4)-(5)		0	0	0	
財務活動による収入					
	財務収入計(7)	0	0	0	
財務活動による支出					
	財務支出計(8)	0	0	0	
財務活動資金収支差額(9)=(7)-(8)		0	0	0	
予備費(10)		0	0	0	
当期資金収支差額合計(11)=(3)+(6)+(9)-10		0	176,370	△176,370	

前期末支払資金残高(12)	0	110,716	△110,716	
当期末支払資金残高(13)=(11)+(12)	0	287,086	△287,086	

資 金 収 支 計 算 書

(自) 平成26年4月1日 (至) 平成27年3月31日

社会福祉法人佐川町社会福祉協議会
相談支援事業

勘 定 科 目		予 算	決 算	差 異	備 考
経常活動に	収入				
	自立支援費等収入	1,682,000	2,102,610	△420,610	
	介護給付費収入	1,682,000	2,102,610	△420,610	
	補助事業等収入	7,709,000	6,448,118	1,260,882	
	受託事業収入	7,709,000	6,448,118	1,260,882	
	経常収入計(1)	9,391,000	8,550,728	840,272	
よる収支	支出				
	人件費支出	6,954,000	6,260,861	693,139	
	職員俸給	3,957,300	3,957,300	0	
	職員諸手当	2,043,700	1,494,173	549,527	
	法定福利費	953,000	809,388	143,612	
	事務費支出	8,000	8,000	0	
	研修費	4,000	4,000	0	
	諸会費	4,000	4,000	0	
	事業費支出	2,001,000	1,854,367	146,633	
	旅費交通費	70,270	70,270	0	
	消耗品費	220,433	220,433	0	
	器具什器費	1,145,556	1,145,556	0	
	燃料費	83,000	42,603	40,397	
	修繕費	50,000	5,832	44,168	
	通信運搬費	37,878	37,878	0	
	広報費	21,637	21,637	0	
	手数料	109,158	109,158	0	
	損害保険料	75,000	50,540	24,460	
	賃借料	188,068	150,460	37,608	
	経常支出計(2)	8,963,000	8,123,228	839,772	
	経常活動資金収支差額(3)=(1)-(2)	428,000	427,500	500	
施設整備	収入				
	施設整備等収入計(4)	0	0	0	
等による収支	支出				
	施設整備等支出計(5)	0	0	0	
	施設整備等資金収支差額(6)=(4)-(5)	0	0	0	
財務活動	収入				
	財務収入計(7)	0	0	0	
にによる収支	その他の支出	428,000	427,500	500	
	退職共済預け金支出	428,000	427,500	500	
	財務支出計(8)	428,000	427,500	500	
	財務活動資金収支差額(9)=(7)-(8)	△428,000	△427,500	△500	
	予備費(10)	0	0	0	
	当期資金収支差額合計(11)=(3)+(6)+(9)-10	0	0	0	

前期末支払資金残高(12)	0	0	0
当期末支払資金残高(13)=(11)+(12)	0	0	0

事業活動収支内訳表 平成26年度 介護保険事業会計

(自)平成26年4月1日 (至)平成27年3月31日

社会福祉法人佐川町社会福祉協議会

勘定科目		介護保険事業会計	訪問介護事業	訪問入浴事業	居宅介護等事業	障害福祉サービス事業	軽度生活援助事業	介護職員初任者研修事業	養育支援訪問事業	相談支援事業
事業活動収支の部	事業収入	360,000	0	0	0	0	0	360,000	0	0
	参加費収入	360,000	0	0	0	0	0	360,000	0	0
	初任者研修参加費収入	360,000	0	0	0	0	0	360,000	0	0
	介護保険収入	104,300,917	58,201,901	3,860,362	42,238,654	0	0	0	0	0
	介護保険収入	103,353,793	58,201,901	3,860,362	41,291,530	0	0	0	0	0
	介護報酬収入	96,949,351	52,180,032	3,477,789	41,291,530	0	0	0	0	0
	利用者負担金収入	6,404,442	6,021,869	382,573	0	0	0	0	0	0
	その他の事業収入	947,124	0	0	947,124	0	0	0	0	0
	受託金収入	947,124	0	0	947,124	0	0	0	0	0
	自立支援費等収入	8,526,350	0	0	0	6,423,740	0	0	0	2,102,610
	介護給付費収入	8,511,050	0	0	0	6,408,440	0	0	0	2,102,610
	利用者負担金収入	15,300	0	0	0	15,300	0	0	0	0
	補助事業等収入	6,898,648	0	0	0	0	118,800	0	331,730	6,448,118
	受託事業収入	6,868,948	0	0	0	0	89,100	0	331,730	6,448,118
	利用者負担金収入	29,700	0	0	0	0	29,700	0	0	0
	雑収入	486,577	36,577	0	450,000	0	0	0	0	0
	雑収入	486,577	36,577	0	450,000	0	0	0	0	0
	雑収入	486,577	36,577	0	450,000	0	0	0	0	0
	事業活動収入計(1)	120,572,492	58,238,478	3,860,362	42,688,654	6,423,740	118,800	360,000	331,730	8,550,728
事業活動外収支の部	人件費支出	96,413,064	56,476,742	1,737,350	27,620,604	4,061,227	100,920	0	155,360	6,260,861
	職員俸給	19,818,000	8,405,880	0	6,653,700	801,120	0	0	0	3,957,300
	職員諸手当	9,444,112	3,669,539	0	3,803,586	476,814	0	0	0	1,494,173
	非常勤職員給与	55,656,110	37,661,226	1,737,350	13,412,484	2,588,770	100,920	0	155,360	0
	法定福利費	11,494,842	6,740,097	0	3,750,834	194,523	0	0	0	809,388
	事務費支出	1,350,147	518,587	0	513,578	309,982	0	0	0	8,000
	福利厚生費	624,638	237,278	0	183,878	203,482	0	0	0	0
	研修費	564,909	176,209	0	294,700	90,000	0	0	0	4,000
	租税公課	93,100	93,100	0	0	0	0	0	0	0
	諸会費	67,500	12,000	0	35,000	16,500	0	0	0	4,000
	事業費支出	7,972,000	2,023,689	184,023	2,516,491	1,073,802	0	319,628	0	1,854,367
	諸謝費	274,500	92,000	0	0	0	0	182,500	0	0
	旅費交通費	170,230	95,160	0	4,800	0	0	0	0	70,270
	消耗品費	920,890	225,970	5,883	146,274	257,006	0	65,324	0	220,433
	器具什器費	1,186,056	0	0	40,500	0	0	0	0	1,145,556
	印刷製本費	399,371	0	0	263,399	115,972	0	20,000	0	0
	水道光熱費	480,000	0	0	480,000	0	0	0	0	0
	車両費	180,428	114,160	0	0	66,268	0	0	0	0
	燃料費	576,261	90,003	61,196	351,757	30,702	0	0	0	42,603
	修繕費	272,712	3,000	75,876	174,444	13,560	0	0	0	5,832
	通信運搬費	366,304	174,151	0	134,347	19,928	0	0	0	37,878
	広報費	118,384	74,595	0	0	0	0	22,152	0	21,637
	手数料	262,385	99,475	0	48,560	2,924	0	2,268	0	109,158
	損害保険料	660,704	317,116	41,068	202,770	49,210	0	0	0	50,540
	賃借料	1,371,630	343,850	0	659,640	211,680	0	6,000	0	150,460
	渉外費	732,145	394,209	0	10,000	308,552	0	21,384	0	0
	減価償却費	286,947	27,992	0	258,955	0	0	0	0	0
	減価償却費	286,947	27,992	0	258,955	0	0	0	0	0
	引当金繰入	2,929,100	1,581,620	0	919,980	0	0	0	0	427,500
	退職給与引当金繰入	2,929,100	1,581,620	0	919,980	0	0	0	0	427,500
	事業活動外支出計(2)	108,951,258	60,628,630	1,921,373	31,829,608	5,445,011	100,920	319,628	155,360	8,550,728
	事業活動収支差額(3)=(1)-(2)	11,621,234	△ 2,390,152	1,938,989	10,859,046	978,729	17,880	40,372	176,370	0
事業活動外収支の部	収入	154,570	154,570	0	0	0	0	0	0	0
	受取利息配当金収入	154,570	154,570	0	0	0	0	0	0	0
	運用財産利息収入	154,570	154,570	0	0	0	0	0	0	0
	経理区分間繰入金収入	1,000,000	1,000,000	0	0	0	0	0	0	0
	経理区分間繰入金収入	1,000,000	1,000,000	0	0	0	0	0	0	0
	訪問入浴介護事業経理区分繰入金収入	1,000,000	1,000,000	0	0	0	0	0	0	0
	投資有価証券売却収入	35,000,000	25,000,000	0	10,000,000	0	0	0	0	0
	投資有価証券売却収入	35,000,000	25,000,000	0	10,000,000	0	0	0	0	0
	事業活動外収入計(4)	36,154,570	26,154,570	0	10,000,000	0	0	0	0	0
	支出	1,396,500	0	1,000,000	396,500	0	0	0	0	0
事業活動外収支の部	経理区分間繰入金支出	1,396,500	0	1,000,000	396,500	0	0	0	0	0
	法人運営経理区分繰入金支出	396,500	0	0	396,500	0	0	0	0	0
	訪問介護事業経理区分繰入金支出	1,000,000	0	1,000,000	0	0	0	0	0	0
	投資有価証券売却原価	35,022,177	25,014,602	0	10,007,575	0	0	0	0	0
	投資有価証券売却原価	35,022,177	25,014,602	0	10,007,575	0	0	0	0	0
	事業活動外支出計(5)	36,418,677	25,014,602	1,000,000	10,404,075	0	0	0	0	0
	事業活動外収支差額(6)=(4)-(5)	△ 264,107	1,139,968	△ 1,000,000	△ 404,075	0	0	0	0	0
	経常収支差額(7)=(3)+(6)	11,357,127	△ 1,250,184	938,989	10,454,971	978,729	17,880	40,372	176,370	0
特別収支の部	収入	0	0	0	0	0	0	0	0	0
	特別収入計(8)	0	0	0	0	0	0	0	0	0
	支出	0	0	0	0	0	0	0	0	0
特別収支の部	特別支出計(9)	0	0	0	0	0	0	0	0	0
	特別収支差額(10)=(8)-(9)	0	0	0	0	0	0	0	0	0
	当期活動収支差額(11)=(7)+(10)	11,357,127	△ 1,250,184	938,989	10,454,971	978,729	17,880	40,372	176,370	0
繰越活動収支差額の部	前期繰越活動収支差額(12)	110,858,929	24,302,176	17,453,345	61,590,897	6,771,218	72,957	557,620	110,716	0
	当期末繰越活動収支差額(13)=(11)+(12)	122,215,056	23,051,992	18,392,334	72,045,868	7,749,947	90,837	597,992	287,086	0
	基本金取崩額(14)	0	0	0	0	0	0	0	0	0
	基本金組入額(15)	0	0	0	0	0	0	0	0	0
	4号基本金組入額	0	0	0	0	0	0	0	0	0
	その他の積立金取崩額(16)	0	0	0	0	0	0	0	0	0
	退職共済積立金取崩額	0	0	0	0	0	0	0	0	0
	積立金取崩額	0	0	0	0	0	0	0	0	0
	その他の積立金積立額(17)	35,000,000	25,000,000	0	10,000,000	0	0	0	0	0
	退職共済積立金積立額	0	0	0	0	0	0	0	0	0
	積立金積立額	35,000,000	25,000,000	0	10,000,000	0	0	0	0	0
	次期繰越活動収支差額(18)=13+14-15+16-17	87,215,056	△ 1,948,008	18,392,334	62,045,868	7,749,947	90,837	597,992	287,086	0

事業活動収支計算書

(自) 平成26年4月1日 (至) 平成27年3月31日

社会福祉法人佐川町社会福祉協議会
介護保険事業会計

勘定科目		本年度決算	前年度決算	増減
事業活動収支の部	生きがい活動支援事業助成金収入	0	0	0
	事業収入	360,000	0	360,000
	参加費収入	360,000	0	360,000
	初任者研修参加費収入	360,000	0	360,000
	介護保険収入	104,300,917	102,748,834	1,552,083
	介護保険収入	103,353,793	99,831,269	3,522,524
	介護報酬収入	96,949,351	93,716,460	3,232,891
	利用者負担金収入	6,404,442	6,114,809	289,633
	その他の事業収入	947,124	2,917,565	△1,970,441
	受託金収入	947,124	2,917,565	△1,970,441
	自立支援費等収入	8,526,350	6,926,274	1,600,076
	介護給付費収入	8,511,050	6,911,455	1,599,595
	利用者負担金収入	15,300	14,819	481
	補助事業等収入	6,898,648	224,576	6,674,072
	受託事業収入	6,868,948	203,250	6,665,698
	利用者負担金収入	29,700	21,326	8,374
	雑収入	486,577	450,000	36,577
	雑収入	486,577	450,000	36,577
	雑収入	486,577	450,000	36,577
	事業活動収入計(1)	120,572,492	110,349,684	10,222,808
支出	人件費支出	96,413,064	91,586,804	4,826,260
	職員俸給	19,818,000	16,873,595	2,944,405
	職員諸手当	9,444,112	8,658,701	785,411
	非常勤職員給与	55,656,110	55,140,445	515,665
	法定福利費	11,494,842	10,914,063	580,779
	事務費支出	1,350,147	1,320,685	29,462
	福利厚生費	624,638	584,476	40,162
	研修費	564,909	555,209	9,700
	租税公課	93,100	122,500	△29,400
	諸会費	67,500	58,500	9,000
	事業費支出	7,972,000	7,091,573	880,427
	諸謝費	274,500	38,000	236,500
	旅費交通費	170,230	143,940	26,290
	消耗品費	920,890	1,399,472	△478,582
	器具什器費	1,186,056	690,235	495,821
	印刷製本費	399,371	139,068	260,303
	水道光熱費	480,000	480,000	0
	車輦費	180,428	312,737	△132,309
	燃料費	576,261	552,135	24,126
	修繕費	272,712	384,490	△111,778
	通信運搬費	366,304	340,041	26,263
	広報費	118,384	96,561	21,823
	手数料	262,385	167,066	95,319
	損害保険料	660,704	704,760	△44,056
	賃借料	1,371,630	913,967	457,663
	渉外費	732,145	729,101	3,044
	減価償却費	286,947	572,353	△285,406
	減価償却費	286,947	572,353	△285,406
	引当金繰入	2,929,100	2,701,990	227,110

事業活動収支計算書

(自) 平成26年4月1日 (至) 平成27年3月31日

社会福祉法人佐川町社会福祉協議会
介護保険事業会計

勘定科目			本年度決算	前年度決算	増減
		退職給与引当金繰入	2,929,100	2,701,990	227,110
		事業活動支出計(2)	108,951,258	103,273,405	5,677,853
		事業活動収支差額(3)=(1)-(2)	11,621,234	7,076,279	4,544,955
事業活動外収支の部	収入	受取利息配当金収入	154,570	222,218	△67,648
		受取利息配当金収入	154,570	222,218	△67,648
		運用財産利息収入	154,570	222,218	△67,648
		経理区分間繰入金収入	1,000,000	0	1,000,000
		経理区分間繰入金収入	1,000,000	0	1,000,000
		訪問入浴介護事業経理区分繰入金収入	1,000,000	0	1,000,000
		投資有価証券売却収入	35,000,000	30,000,000	5,000,000
		投資有価証券売却収入	35,000,000	30,000,000	5,000,000
		事業活動外収入計(4)	36,154,570	30,222,218	5,932,352
		事業活動外収支差額(6)=(4)-(5)	△264,107	△6,486	△257,621
		経常収支差額(7)=(3)+(6)	11,357,127	7,069,793	4,287,334
特別収支の部	収入	固定資産売却益(売却収入)	0	28,000	△28,000
		基本財産売却収入	0	28,000	△28,000
		土地売却収入	0	28,000	△28,000
		特別収入計(8)	0	28,000	△28,000
	支出	固定資産売却損・処分損(売却原価)	0	324,393	△324,393
		基本財産売却損及び処分損	0	28,000	△28,000
		土地売却損及び処分損(売却原価)	0	28,000	△28,000
		その他の固定資産売却損及び処分損	0	296,393	△296,393
		器具及び備品売却損及び処分損(売却原価)	0	146,318	△146,318
		ソフトウェア売却損及び処分損(売却原価)	0	150,075	△150,075
		特別支出計(9)	0	324,393	△324,393
		特別収支差額(10)=(8)-(9)	0	△296,393	296,393
		当期活動収支差額(11)=(7)+(10)	11,357,127	6,773,400	4,583,727
繰越活動収支差額の部		前期繰越活動収支差額(12)	110,858,929	114,085,529	△3,226,600
		当期末繰越活動収支差額(13)=(11)+(12)	122,216,056	120,858,929	1,357,127
		基本金取崩額(14)	0	0	0
		基本金組入額(15)	0	0	0
		4号基本金組入額	0	0	0
		その他の積立金取崩額(16)	0	0	0
		退職共済積立金取崩額	0	0	0
		積立金取崩額	0	0	0
		その他の積立金積立額(17)	35,000,000	10,000,000	25,000,000
		退職共済積立金積立額	0	0	0
		積立金積立額	35,000,000	10,000,000	25,000,000
		次期繰越活動収支差額(18)=13+14-15+16-17	87,216,056	110,858,929	△23,642,873

事業活動収支計算書

(自) 平成26年4月1日 (至) 平成27年3月31日

社会福祉法人佐川町社会福祉協議会
訪問介護事業

勘 定 科 目			本年度決算	前年度決算	増 減
事業活動収支の部	収入	生きがい活動支援事業助成金収入	0	0	0
		介護保険収入	58,201,901	55,745,690	2,456,211
		介護保険収入	58,201,901	55,745,690	2,456,211
		介護報酬収入	52,180,032	49,957,545	2,222,487
		利用者負担金収入	6,021,869	5,788,145	233,724
		雑 収 入	36,577	0	36,577
		雑 収 入	36,577	0	36,577
		雑 収 入	36,577	0	36,577
		事業活動収入計(1)	58,238,478	55,745,690	2,492,788
事業活動外収支の部	支出	人件費支出	56,476,742	53,160,368	3,316,374
		職員俸給	8,405,880	6,479,895	1,925,985
		職員諸手当	3,669,539	3,078,893	590,646
		非常勤職員給与	37,661,226	37,070,305	590,921
		法定福利費	6,740,097	6,531,275	208,822
		事務費支出	518,587	492,712	25,875
		福利厚生費	237,278	182,703	54,575
		研修費	176,209	200,709	△24,500
		租税公課	93,100	97,300	△4,200
		諸会費	12,000	12,000	0
		事業費支出	2,023,689	2,817,973	△794,284
		諸謝費	92,000	38,000	54,000
		旅費交通費	95,160	89,800	5,360
		消耗品費	225,970	512,130	△286,160
		印刷製本費	0	6,000	△6,000
		水道光熱費	0	480,000	△480,000
		車輦費	114,160	59,780	54,380
		燃料費	90,003	88,125	1,878
		修繕費	3,000	49,272	△46,272
		通信運搬費	174,151	208,418	△34,267
		広報費	74,595	85,642	△11,047
		手数料	99,475	77,497	21,978
		損害保険料	317,116	333,516	△16,400
		賃借料	343,850	341,706	2,144
		渉外費	394,209	448,087	△53,878
		減価償却費	27,992	219,336	△191,344
		減価償却費	27,992	219,336	△191,344
		引当金繰入	1,581,620	1,439,870	141,750
		退職給与引当金繰入	1,581,620	1,439,870	141,750
		事業活動支出計(2)	60,628,630	58,130,259	2,498,371
		事業活動収支差額(3)=(1)-(2)	△2,390,152	△2,384,569	△5,583
事業活動外収入の部	収入	受取利息配当金収入	154,570	222,218	△67,648
		受取利息配当金収入	154,570	222,218	△67,648
		運用財産利息収入	154,570	222,218	△67,648
		経理区分間繰入金収入	1,000,000	0	1,000,000
		経理区分間繰入金収入	1,000,000	0	1,000,000
		訪問入浴介護事業経理区分繰入金収入	1,000,000	0	1,000,000
		投資有価証券売却収入	25,000,000	20,000,000	5,000,000
		投資有価証券売却収入	25,000,000	20,000,000	5,000,000
		事業活動外収入計(4)	26,154,570	20,222,218	5,932,352

事業活動収支計算書

(自) 平成26年4月1日 (至) 平成27年3月31日

社会福祉法人佐川町社会福祉協議会
訪問介護事業

勘定科目		本年度決算	前年度決算	増減
支 出	経理区分間繰入金支出	0	206,500	△206,500
	経理区分間繰入金支出	0	206,500	△206,500
	法人運営経理区分繰入金支出	0	206,500	△206,500
	投資有価証券売却原価	25,014,602	20,019,780	4,994,822
	投資有価証券売却原価	25,014,602	20,019,780	4,994,822
	事業活動外支出計(5)	25,014,602	20,226,280	4,788,322
	事業活動外収支差額(6)=(4)-(5)	1,139,968	△4,062	1,144,030
経常収支差額(7)=(3)+(6)		△1,250,184	△2,388,631	1,138,447
特 別 収 入	固定資産売却益(売却収入)	0	28,000	△28,000
	基本財産売却収入	0	28,000	△28,000
	土地売却収入	0	28,000	△28,000
	特別収入計(8)	0	28,000	△28,000
の 部 支 出	固定資産売却損・処分損(売却原価)	0	224,948	△224,948
	基本財産売却損及び処分損	0	28,000	△28,000
	土地売却損及び処分損(売却原価)	0	28,000	△28,000
	その他の固定資産売却損及び処分損	0	196,948	△196,948
	器具及び備品売却損及び処分損(売却原価)	0	126,448	△126,448
	ソフトウェア売却損及び処分損(売却原価)	0	70,500	△70,500
	特別支出計(9)	0	224,948	△224,948
特別収支差額(10)=(8)-(9)		0	△196,948	196,948
当期活動収支差額(11)=(7)+(10)		△1,250,184	△2,585,579	1,335,395
繰 越 活 動 収 支 差 額 の 部	前期繰越活動収支差額(12)	24,302,176	36,887,755	△12,585,579
	当期末繰越活動収支差額(13)=(11)+(12)	23,051,992	34,302,176	△11,250,184
	基本金取崩額(14)	0	0	0
	基本金組入額(15)	0	0	0
	4号基本金組入額	0	0	0
	その他の積立金取崩額(16)	0	0	0
	退職共済積立金取崩額	0	0	0
	積立金取崩額	0	0	0
	その他の積立金積立額(17)	25,000,000	10,000,000	15,000,000
	退職共済積立金積立額	0	0	0
	積立金積立額	25,000,000	10,000,000	15,000,000
次期繰越活動収支差額(18)=13+14-15+16-17		△1,948,008	24,302,176	△26,250,184

事業活動収支計算書

(自) 平成26年4月1日 (至) 平成27年3月31日

社会福祉法人佐川町社会福祉協議会
訪問入浴事業

勘 定 科 目			本年度決算	前年度決算	増 減
事業活動収	収入	生きがい活動支援事業助成金収入	0	0	0
		介護保険収入	3,860,362	3,404,079	456,283
		介護保険収入	3,860,362	3,404,079	456,283
		介護報酬収入	3,477,789	3,077,415	400,374
		利用者負担金収入	382,573	326,664	55,909
		事業活動収入計(1)	3,860,362	3,404,079	456,283
支の部	支出	人件費支出	1,737,350	1,541,950	195,400
		非常勤職員給与	1,737,350	1,541,950	195,400
		事業費支出	184,023	210,259	△26,236
		消耗品費	5,883	24,051	△18,168
		車 輛 費	0	48,150	△48,150
		燃 料 費	61,196	47,344	13,852
		修 繕 費	75,876	29,782	46,094
		手 数 料	0	472	△472
		損 害 保 険 料	41,068	60,460	△19,392
		事業活動支出計(2)	1,921,373	1,752,209	169,164
		事業活動収支差額(3)=(1)-(2)	1,938,989	1,651,870	287,119
事業活	収入				
		事業活動外収入計(4)	0	0	0
動外収支の部	支出	経理区分間繰入金支出	1,000,000	0	1,000,000
		経理区分間繰入金支出	1,000,000	0	1,000,000
		訪問介護事業経理区分繰入金支出	1,000,000	0	1,000,000
		事業活動外支出計(5)	1,000,000	0	1,000,000
		事業活動外収支差額(6)=(4)-(5)	△1,000,000	0	△1,000,000
		経常収支差額(7)=(3)+(6)	938,989	1,651,870	△712,881
特別収支の部	収入				
		特別収入計(8)	0	0	0
収支の部	支出				
		特別支出計(9)	0	0	0
		特別収支差額(10)=(8)-(9)	0	0	0
		当期活動収支差額(11)=(7)+(10)	938,989	1,651,870	△712,881
繰越活動収支差額の部		前期繰越活動収支差額(12)	17,453,345	15,801,475	1,651,870
		当期末繰越活動収支差額(13)=(11)+(12)	18,392,334	17,453,345	938,989
		基本金取崩額(14)	0	0	0
		基本金組入額(15)	0	0	0
		4号基本金組入額	0	0	0
		その他の積立金取崩額(16)	0	0	0
		退職共済積立金取崩額	0	0	0
		積立金取崩額	0	0	0
		その他の積立金積立額(17)	0	0	0
		退職共済積立金積立額	0	0	0
		積立金積立額	0	0	0
		次期繰越活動収支差額(18)=13+14-15+16-17	18,392,334	17,453,345	938,989

事業活動収支計算書

(自) 平成26年4月1日 (至) 平成27年3月31日

社会福祉法人佐川町社会福祉協議会
居宅介護等事業

勘 定 科 目			本年度決算	前年度決算	増 減
事業活動収支の部	収入	生きがい活動支援事業助成金収入	0	0	0
		介護保険収入	42,238,654	43,599,065	△1,360,411
		介護保険収入	41,291,530	40,681,500	610,030
		介護報酬収入	41,291,530	40,681,500	610,030
		その他の事業収入	947,124	2,917,565	△1,970,441
		受託金収入	947,124	2,917,565	△1,970,441
		雑収入	450,000	450,000	0
		雑収入	450,000	450,000	0
		雑収入	450,000	450,000	0
		事業活動収入計(1)	42,688,654	44,049,065	△1,360,411
事業活動支出の部	支出	人件費支出	27,620,604	32,343,080	△4,722,476
		職員俸給	6,653,700	9,612,500	△2,958,800
		職員諸手当	3,803,586	5,078,147	△1,274,561
		非常勤職員給与	13,412,484	13,457,050	△44,566
		法定福利費	3,750,834	4,195,383	△444,549
		事務費支出	513,578	514,736	△1,158
		福利厚生費	183,878	192,036	△8,158
		研修費	294,700	264,500	30,200
		租税公課	0	25,200	△25,200
		諸会費	35,000	33,000	2,000
		事業費支出	2,516,491	3,081,386	△564,895
		旅費交通費	4,800	54,140	△49,340
		消耗品費	146,274	565,939	△419,665
		器具什器費	40,500	690,235	△649,735
		印刷製本費	263,399	22,060	241,339
		水道光熱費	480,000	0	480,000
		車輦費	0	204,807	△204,807
		燃料費	351,757	380,384	△28,627
		修繕費	174,444	302,191	△127,747
		通信運搬費	134,347	131,623	2,724
		手数料	48,560	75,582	△27,022
		損害保険料	202,770	287,944	△85,174
		賃借料	659,640	359,481	300,159
		渉外費	10,000	7,000	3,000
		減価償却費	258,955	353,017	△94,062
		減価償却費	258,955	353,017	△94,062
		引当金繰入	919,980	1,262,120	△342,140
		退職給与引当金繰入	919,980	1,262,120	△342,140
		事業活動支出計(2)	31,829,608	37,554,339	△5,724,731
		事業活動収支差額(3)=(1)-(2)	10,859,046	6,494,726	4,364,320
事業活動	収入	投資有価証券売却収入	10,000,000	10,000,000	0
		投資有価証券売却収入	10,000,000	10,000,000	0
		事業活動外収入計(4)	10,000,000	10,000,000	0
動外収支の部	支出	経理区分間繰入金支出	396,500	0	396,500
		経理区分間繰入金支出	396,500	0	396,500
		法人運営経理区分繰入金支出	396,500	0	396,500
		投資有価証券売却原価	10,007,575	10,002,424	5,151
		投資有価証券売却原価	10,007,575	10,002,424	5,151
		事業活動外支出計(5)	10,404,075	10,002,424	401,651

事業活動収支計算書

(自) 平成26年4月1日 (至) 平成27年3月31日

社会福祉法人佐川町社会福祉協議会
居宅介護等事業

勘 定 科 目		本年度決算	前年度決算	増 減
	事業活動外収支差額 (6) = (4) - (5)	△404,075	△2,424	△401,651
	経常収支差額 (7) = (3) + (6)	10,454,971	6,492,302	3,962,669
特 別	収 入			
	特別収入計 (8)	0	0	0
収 支	固定資産売却損・処分損 (売却原価)	0	99,445	△99,445
の	その他の固定資産売却損及び処分損	0	99,445	△99,445
部	器具及び備品売却損及び処分損 (売却原価)	0	19,870	△19,870
	ソフトウェア売却損及び処分損 (売却原価)	0	79,575	△79,575
	特別支出計 (9)	0	99,445	△99,445
	特別収支差額 (10) = (8) - (9)	0	△99,445	99,445
	当期活動収支差額 (11) = (7) + (10)	10,454,971	6,392,857	4,062,114
繰 越	前期繰越活動収支差額 (12)	61,590,897	55,198,040	6,392,857
活 動	当期末繰越活動収支差額 (13) = (11) + (12)	72,045,868	61,590,897	10,454,971
収 入	基本金取崩額 (14)	0	0	0
支 出	基本金組入額 (15)	0	0	0
差 額	4号基本金組入額	0	0	0
の	その他の積立金取崩額 (16)	0	0	0
部	退職共済積立金取崩額	0	0	0
	積立金取崩額	0	0	0
	その他の積立金積立額 (17)	10,000,000	0	10,000,000
	退職共済積立金積立額	0	0	0
	積立金積立額	10,000,000	0	10,000,000
	次期繰越活動収支差額 (18) = 13+14-15+16-17	62,045,868	61,590,897	454,971

事業活動収支計算書

(自) 平成26年4月1日 (至) 平成27年3月31日

社会福祉法人佐川町社会福祉協議会
障害福祉サービス事業

勘定科目			本年度決算	前年度決算	増減	
事業活動	収入	生きがい活動支援事業助成金収入	0	0	0	
		自立支援費等収入	6,423,740	6,926,274	△502,534	
		介護給付費収入	6,408,440	6,911,455	△503,015	
		利用者負担金収入	15,300	14,819	481	
		事業活動収入計(1)	6,423,740	6,926,274	△502,534	
収支の部	支出	人件費支出	4,061,227	4,441,936	△380,709	
		職員俸給	801,120	781,200	19,920	
		職員諸手当	476,814	501,661	△24,847	
		非常勤職員給与	2,588,770	2,971,670	△382,900	
		法定福利費	194,523	187,405	7,118	
		事務費支出	309,982	313,237	△3,255	
		福利厚生費	203,482	209,737	△6,255	
		研修費	90,000	90,000	0	
		諸会費	16,500	13,500	3,000	
		事業費支出	1,073,802	937,738	136,064	
		消耗品費	257,006	274,969	△17,963	
		印刷製本費	115,972	111,008	4,964	
		車輦費	66,268	0	66,268	
		燃料費	30,702	36,282	△5,580	
		修繕費	13,560	3,245	10,315	
		通信運搬費	19,928	0	19,928	
		手数料	2,924	2,600	324	
		損害保険料	49,210	22,840	26,370	
		賃借料	211,680	212,780	△1,100	
		渉外費	306,552	274,014	32,538	
		事業活動支出計(2)	5,445,011	5,692,911	△247,900	
		事業活動収支差額(3)=(1)-(2)		978,729	1,233,363	△254,634
		事業活動	収入			
事業活動外収入計(4)	0			0	0	
外収支の部	支出					
		事業活動外支出計(5)	0	0	0	
		事業活動外収支差額(6)=(4)-(5)	0	0	0	
経常収支差額(7)=(3)+(6)		978,729	1,233,363	△254,634		
特別	収入					
		特別収入計(8)	0	0	0	
収支の部	支出					
		特別支出計(9)	0	0	0	
		特別収支差額(10)=(8)-(9)	0	0	0	
当期活動収支差額(11)=(7)+(10)		978,729	1,233,363	△254,634		
繰越活動収	前期繰越活動収支差額(12)		6,771,218	5,537,855	1,233,363	
	当期末繰越活動収支差額(13)=(11)+(12)		7,749,947	6,771,218	978,729	
	基本金取崩額(14)		0	0	0	
	基本金組入額(15)		0	0	0	
	4号基本金組入額		0	0	0	

事業活動収支計算書

(自) 平成26年4月1日 (至) 平成27年3月31日

社会福祉法人佐川町社会福祉協議会
障害福祉サービス事業

勘定科目		本年度決算	前年度決算	増減
支 差 額 の 部	その他の積立金取崩額 (16)	0	0	0
	退職共済積立金取崩額	0	0	0
	積立金取崩額	0	0	0
	その他の積立金積立額 (17)	0	0	0
	退職共済積立金積立額	0	0	0
	積立金積立額	0	0	0
	次期繰越活動収支差額(18)=13+14-15+16-17	7,749,947	6,771,218	978,729

事業活動収支計算書

(自) 平成26年4月1日 (至) 平成27年3月31日

社会福祉法人佐川町社会福祉協議会
軽度生活援助事業

勘定科目			本年度決算	前年度決算	増減
事業活動	収入	生きがい活動支援事業助成金収入	0	0	0
		補助事業等収入	118,800	86,126	32,674
		受託事業収入	89,100	64,800	24,300
		利用者負担金収入	29,700	21,326	8,374
		事業活動収入計(1)	118,800	86,126	32,674
収支の部	支出	人件費支出	100,920	62,529	38,391
		非常勤職員給与	100,920	62,529	38,391
		事業活動支出計(2)	100,920	62,529	38,391
	事業活動収支差額(3)=(1)-(2)		17,880	23,597	△5,717
事業活動	収入				
		事業活動外収入計(4)	0	0	0
外収支の部	支出				
		事業活動外支出計(5)	0	0	0
		事業活動外収支差額(6)=(4)-(5)	0	0	0
経常収支差額(7)=(3)+(6)			17,880	23,597	△5,717
特別収支の部	収入				
		特別収入計(8)	0	0	0
収支の部	支出				
		特別支出計(9)	0	0	0
		特別収支差額(10)=(8)-(9)	0	0	0
当期活動収支差額(11)=(7)+(10)			17,880	23,597	△5,717
繰越活動収支差額の部	前期繰越活動収支差額(12)		72,957	49,360	23,597
	当期末繰越活動収支差額(13)=(11)+(12)		90,837	72,957	17,880
	基本金取崩額(14)		0	0	0
	基本金組入額(15)		0	0	0
	4号基本金組入額		0	0	0
	その他の積立金取崩額(16)		0	0	0
	退職共済積立金取崩額		0	0	0
	積立金取崩額		0	0	0
	その他の積立金積立額(17)		0	0	0
	退職共済積立金積立額		0	0	0
	積立金積立額		0	0	0
	次期繰越活動収支差額(18)=13+14-15+16-17		90,837	72,957	17,880

事業活動収支計算書

(自) 平成26年4月1日 (至) 平成27年3月31日

社会福祉法人佐川町社会福祉協議会
介護職員初任者研修事業

勘定科目			本年度決算	前年度決算	増減
事業活動	収入	生きがい活動支援事業助成金収入	0	0	0
		事業収入	360,000	0	360,000
		参加費収入	360,000	0	360,000
		初任者研修参加費収入	360,000	0	360,000
		事業活動収入計(1)	360,000	0	360,000
収支の部	支出	事業費支出	319,628	43,737	275,891
		諸謝費	182,500	0	182,500
		消耗品費	65,324	21,903	43,421
		印刷製本費	20,000	0	20,000
		広報費	22,152	10,919	11,233
		手数料	2,268	10,915	△8,647
		賃借料	6,000	0	6,000
		渉外費	21,384	0	21,384
		事業活動支出計(2)	319,628	43,737	275,891
		事業活動収支差額(3)=(1)-(2)	40,372	△43,737	84,109
事業活動	収入				
		事業活動外収入計(4)	0	0	0
外収支の部	支出				
		事業活動外支出計(5)	0	0	0
		事業活動外収支差額(6)=(4)-(5)	0	0	0
経常収支差額(7)=(3)+(6)			40,372	△43,737	84,109
特別	収入				
		特別収入計(8)	0	0	0
収支の部	支出				
		特別支出計(9)	0	0	0
		特別収支差額(10)=(8)-(9)	0	0	0
当期活動収支差額(11)=(7)+(10)			40,372	△43,737	84,109
繰越活動収支差額の部	前期繰越活動収支差額(12)		557,620	601,357	△43,737
	当期末繰越活動収支差額(13)=(11)+(12)		597,992	557,620	40,372
	基本金取崩額(14)		0	0	0
	基本金組入額(15)		0	0	0
	4号基本金組入額		0	0	0
	その他の積立金取崩額(16)		0	0	0
	退職共済積立金取崩額		0	0	0
	積立金取崩額		0	0	0
	その他の積立金積立額(17)		0	0	0
	退職共済積立金積立額		0	0	0
	積立金積立額		0	0	0
	次期繰越活動収支差額(18)=13+14-15+16-17		597,992	557,620	40,372

事業活動収支計算書

(自) 平成26年4月1日 (至) 平成27年3月31日

社会福祉法人佐川町社会福祉協議会
養育支援訪問事業

勘 定 科 目			本年度決算	前年度決算	増 減
事業活動	収入	生きがい活動支援事業助成金収入	0	0	0
		補助事業等収入	331,730	138,450	193,280
		受託事業収入	331,730	138,450	193,280
		事業活動収入計(1)	331,730	138,450	193,280
動収支の部	支出	人件費支出	155,360	36,941	118,419
		非常勤職員給与	155,360	36,941	118,419
		事業費支出	0	480	△480
		消耗品費	0	480	△480
		事業活動支出計(2)	155,360	37,421	117,939
	事業活動収支差額(3)=(1)-(2)		176,370	101,029	75,341
事業活動	収入				
		事業活動外収入計(4)	0	0	0
外収支の部	支出				
		事業活動外支出計(5)	0	0	0
		事業活動外収支差額(6)=(4)-(5)	0	0	0
経常収支差額(7)=(3)+(6)			176,370	101,029	75,341
特別収支の部	収入				
		特別収入計(8)	0	0	0
特別収支の部	支出				
		特別支出計(9)	0	0	0
		特別収支差額(10)=(8)-(9)	0	0	0
当期活動収支差額(11)=(7)+(10)			176,370	101,029	75,341
繰越活動収支差額の部	前期繰越活動収支差額(12)		110,716	9,687	101,029
	当期末繰越活動収支差額(13)=(11)+(12)		287,086	110,716	176,370
	基本金取崩額(14)		0	0	0
	基本金組入額(15)		0	0	0
	4号基本金組入額		0	0	0
	その他の積立金取崩額(16)		0	0	0
	退職共済積立金取崩額		0	0	0
	積立金取崩額		0	0	0
	その他の積立金積立額(17)		0	0	0
	退職共済積立金積立額		0	0	0
	積立金積立額		0	0	0
	次期繰越活動収支差額(18)=13+14-15+16-17		287,086	110,716	176,370

事業活動収支計算書

(自) 平成26年4月1日 (至) 平成27年3月31日

社会福祉法人佐川町社会福祉協議会
相談支援事業

勘定科目			本年度決算	前年度決算	増減
事業活動収	収入	生きがい活動支援事業助成金収入	0	0	0
		自立支援費等収入	2,102,610	0	2,102,610
		介護給付費収入	2,102,610	0	2,102,610
		補助事業等収入	6,448,118	0	6,448,118
		受託事業収入	6,448,118	0	6,448,118
		事業活動収入計(1)	8,550,728	0	8,550,728
支の部	支出	人件費支出	6,260,861	0	6,260,861
		職員俸給	3,957,300	0	3,957,300
		職員諸手当	1,494,173	0	1,494,173
		法定福利費	809,388	0	809,388
		事務費支出	8,000	0	8,000
		研修費	4,000	0	4,000
		諸会費	4,000	0	4,000
		事業費支出	1,854,367	0	1,854,367
		旅費交通費	70,270	0	70,270
		消耗品費	220,433	0	220,433
		器具什器費	1,145,556	0	1,145,556
		燃料費	42,603	0	42,603
		修繕費	5,832	0	5,832
		通信運搬費	37,878	0	37,878
		広報費	21,637	0	21,637
		手数料	109,158	0	109,158
		損害保険料	50,540	0	50,540
		賃借料	150,460	0	150,460
		引当金繰入	427,500	0	427,500
		退職給与引当金繰入	427,500	0	427,500
		事業活動支出計(2)	8,550,728	0	8,550,728
		事業活動収支差額(3)=(1)-(2)		0	0
事業活動	収入				
		事業活動外収入計(4)	0	0	0
外収支の部	支出				
		事業活動外支出計(5)	0	0	0
		事業活動外収支差額(6)=(4)-(5)	0	0	0
経常収支差額(7)=(3)+(6)		0	0	0	
特別収入	収入				
		特別収入計(8)	0	0	0
収支の部	支出				
		特別支出計(9)	0	0	0
		特別収支差額(10)=(8)-(9)	0	0	0
当期活動収支差額(11)=(7)+(10)		0	0	0	
繰越活動	繰越	前期繰越活動収支差額(12)	0	0	0
		当期末繰越活動収支差額(13)=(11)+(12)	0	0	0
		基本金取崩額(14)	0	0	0
		基本金組入額(15)	0	0	0

事業活動収支計算書

(自) 平成26年4月1日 (至) 平成27年3月31日

社会福祉法人佐川町社会福祉協議会
相談支援事業

勘定科目		本年度決算	前年度決算	増減
収 支 差 額 の 部	4号基本金組入額	0	0	0
	その他の積立金取崩額(16)	0	0	0
	退職共済積立金取崩額	0	0	0
	積立金取崩額	0	0	0
	その他の積立金積立額(17)	0	0	0
	退職共済積立金積立額	0	0	0
	積立金積立額	0	0	0
	次期繰越活動収支差額(18)=13+14-15+16-17	0	0	0