

社会福祉法人 佐川町社会福祉協議会

平成 2 5 年度事業報告・決算報告書

◆ も く じ ◆

平成 25 年度事業総括		3
組織運営	理事会評議員会	4
	職員会	5
	経営戦略会議	6
一般会計事業	共同募金助成金事業	6
	みんなで福祉のまちづくり事業	6
	ボランティアセンター運営事業	7
	ぶちサロン事業	8
	福祉活動推進校支援事業	9
	健康福祉大会	9
	広報啓発事業「えがお」	10
	歳末たすけあい義援金事業	10
町受託事業	ふれあいサロン	10
	いきいき・かみかみ百歳体操教室（普及活動）	13
	いきいき百歳体操グループ活動支援	15
	足腰丈夫教室	16
	見守り・声かけネットワーク事業	19
	お元気コールサービス事業	20
県受託事業	あんしん生活支援センター	22
	・安心生活基盤構築事業	22
	・生活困窮者自立促進支援事業	23
県社協受託事業	生活福祉資金貸付事業	24
	日常生活自立支援事業	24
法外援護費事業		25
その他の事業	心配ごと相談	25
	福祉団体サポートセンター	25
	各種募金活動	26
社協に事務局を置く団体の活動	日本赤十字社高知県支部中央西地区佐川町分区	27
	佐川町共同募金委員会	29
	佐川町民生児童委員協議会	39
	佐川町よさこいクラブ連合会	49
	佐川町身体障害者協議会	53
	佐川町赤十字奉仕団	56
	手をつなぐ親の会	57
	福祉団体協議会	58
	佐川町長寿大学	59
特別会計介護保険事業	訪問介護事業	61
	基準該当訪問入浴事業	62
	障害者自立支援（障害者福祉サービス事業）	63
	軽度生活支援（委託事業）	63
	居宅介護支援事業	64
決算報告	一般会計	66
	平成 25 年度貸借対照表	66
	財産目録	67
	資金収支決算内訳表	69
	資金収支計算書	71
	一般会計	71
	法人運営	74
	老人福祉活動事業	76
	児童・青少年福祉活動事業	77
	ボランティア活動育成事業	78
	福祉育成援助活動事業	80
	歳末たすけあい配分金事業	81
	福祉サービス利用援助事業	82
	見守り声かけネットワーク事業	84
	地域づくり事業	85

〃	生活福祉運動推進事業	8 6
〃	社会福祉基金積立事業	8 7
〃	お元気コールサービス事業	8 8
資金収支計算書	ふれあいサロン	8 9
〃	いきいきかみかみ百歳体操教室	9 0
〃	百歳体操グループ活動支援	9 1
〃	足腰丈夫教室	9 2
〃	生活困窮相談支援事業	9 3
〃	安心生活基盤構築事業	9 4
事業活動収支内訳表		9 6
事業活動収支計算書	一般会計	9 8
〃	法人運営	1 0 1
〃	老人福祉活動事業	1 0 3
〃	児童・青少年福祉活動事業	1 0 4
〃	ボランティア活動育成事業	1 0 5
〃	福祉育成援助活動事業	1 0 7
〃	歳末たすけあい配分金事業	1 0 8
〃	福祉サービス利用援助事業	1 0 9
〃	見守り声かけネットワーク事業	1 1 1
〃	地域づくり事業	1 1 2
〃	生活福祉運動推進事業	1 1 3
〃	社会福祉基金積立事業	1 1 4
〃	お元気コールサービス事業	1 1 5
〃	ふれあいサロン	1 1 6
〃	いきいきかみかみ百歳体操教室	1 1 7
〃	百歳体操グループ活動支援	1 1 8
〃	足腰丈夫教室	1 1 9
〃	生活困窮相談支援事業	1 2 0
〃	安心生活基盤構築事業	1 2 1
特別会計介護保険事業会計	貸借対照表	1 2 3
	財産目録	1 2 4
	資金収支決算内訳表	1 2 6
	資金収支計算書 介護保険事業会計	1 2 7
	〃 訪問介護事業	1 2 9
	〃 訪問入浴事業	1 3 1
	〃 居宅介護等事業	1 3 2
	〃 障害福祉サービス事業	1 3 4
	〃 軽度生活援助事業	1 3 6
	〃 介護職員初任者研修事業	1 3 7
	〃 養育支援訪問事業	1 3 8
	事業活動収支内訳表	1 3 9
	事業活動収支計算書 介護保険事業会計	1 4 0
	〃 訪問介護事業	1 4 2
	〃 訪問入浴事業	1 4 4
	〃 居宅介護等事業	1 4 5
	〃 障害福祉サービス事業	1 4 7
	〃 軽度生活援助事業	1 4 9
	〃 介護職員初任者研修事業	1 5 0
	〃 養育支援訪問事業	1 5 1

平成25年度事業総括

平成25年度は、社協にとっていくつもの新しい取組みを進める年となりました。現状の取組みの充実もさることながら、地域や時代の変化にも機敏に対応し、佐川町社会福祉協議会の使命である「誰もが安心して暮らすことのできる福祉のまちづくり」に向かい一歩ずつですが確実に歩を進めていると実感しております。

新しい取組みや重点目標に対しての成果を下記のとおりご報告いたします。

1. あんしん生活支援センター設立

年度途中11月から、安心生活基盤構築事業及び生活困窮者相談支援モデル事業の実施により、「あんしん生活支援センター」を設置し、生活困窮のみならず、さまざまな個別支援を実施し、制度の谷間で苦しんでいる方へも少しずつ支援の手を届ける事が出来るようになりました。今後は個別支援の充実と同時に、生活課題の早期発見、解決できうる地域づくりにも重心を移していきたいと考えています。また、成年後見制度の法人後見などを担う機能であり、平成24年度重点目標であり検討が進んでいなかった権利擁護センター（仮称）は、安心生活基盤構築事業を導入することにより平成26年実現を目前にしております。

2. 日常生活自立支援事業の円滑実施

重点目標2の日常生活自立支援事業について、平成25年度より当会に専門員を配置し、地域に根ざした運営を行う最初の年となりました。年度途中に実施された運営適正化委員会現地調査においても専門員を中心とした丁寧な運営を高く評価いただきました。

3. ボランティアセンター機能の充実

重点目標3のボランティアセンター機能の充実の中で掲げた退職世代を対象にした「セカンドライフ夢追い塾」の取組みも運営委員会による退職世代のニーズを把握した企画運営も相まって想定以上に反響を呼び大盛況となりました。またその取組みを新人担当職員がエントリー・発表した県社協実施の第1回地域支援実践者交流会「縁Joy・輪ッショイ！」で奨励賞（3位）に入賞しました。

4. 見守りネットワークづくり

重点目標5の見守りネットワークづくりも例年実施している取組みに加え、あんしん生活支援センターの支援の経過から、シルバー人材センターとの見守り協定を締結するに至るなど、見守りのネットワークも確実に広がっているといえます。

5. 介護予防活動の活性化及び多目的連携

重点目標4の介護予防活動の活性化及び多目的連携について、介護予防のグループの増加はなかったものの、職員が全グループを訪問しつづさにニーズを拾い出し、継続運営の支援や“かみかみ百歳体操”を開始するグループが増加するなど内容の充実を図れた年でもありました。

6. 第2次地域福祉計画・地域福祉活動計画の推進（みんなで福祉のまちづくり委員会活動）

重点目標1の第2次地域福祉計画・地域福祉活動計画の推進（みんなで福祉のまちづくり委員会活動）は、小学校区ごとに住民活動拠点（あったかふれあいセンター・集落活動センター）を設置するという柱に沿って、住民活動支援を行いました。斗賀野地区ではNPOとかの元気村を中心にした設立準備委員会にも所属し、平成26年5月開所に向けて、視察や会合などの側面支援を行ってきました。黒岩地区では集落活動センター設置に向けて、住民と行政との懇談会などが実施され社協職員も参加をいたしました。加茂地区でも住民センター移設に関連して集落活動センターを検討する動きもあり、今後も住民活動が円滑に進む支援を継続いたします。

7. 介護保険事業・障害福祉事業

介護保険事業に関しても、現在実施している柱の3事業は、全国統計上収支差率が低い事業といわれており、優秀な人材を確保し将来にわたって良質なサービスを提供し続ける安定した

組織であるためにも事業展開を拡大することも視野に検討を始めました。平成27年からの第6期介護保険事業計画策定を期に佐川町の介護保険事業の重要な位置を担う覚悟で今後も検討を進めたいと考えています。

また障害福祉分野でも健康福祉課との協議を重ね、障害者全般の多様な相談を行う「一般相談支援事業」及び障害福祉サービス受給の前提であるプラン立案を行う「特定相談支援事業（障害者・障害児）」も受託事業者が不在であるという危機に際し地域福祉に責任ある組織として平成26年度実施できるよう準備を進めております。

【組織運営等】

理事会・評議員会

日付	会合	内容	結果
04/01	第1回理事会 (7名出席)	役員選任	会長 明神一策 副会長 志手清晴 常務理事 田村佳久
05/28	第2回理事会 (7名出席) 第1回評議員会 (13名出席)	第1号議案 社会福祉法人佐川町社会福祉協議会平成24年度事業報告及び一般会計・特別会計歳入・歳出決算報告並びに監査報告について 第2号議案 社会福祉法人佐川町社会福祉協議会事務局職員給与規程の一部改正について 第3号議案 社会福祉法人佐川町社会福祉協議会会長専決規程について その他 1 生活困窮者自立促進支援モデル事業について 2 安心生活基盤構築事業について 3 介護職員採用結果報告について 4 福祉施設建設への準備開始について	第1号議案 可決 第2号議案 可決 第3号議案 可決
06/25	福祉施設建設学習会	1 佐川町の今後の人口動態・高齢化率・要介護者予測 2 高齢者対象福祉施設の種類及びその内容（可能性のある補助金等） 3 高齢者対象福祉施設建設に関連する行政計画等（町・県） 4 高齢者対象福祉施設建設のスケジュール等 5 佐川町越知町日高村で稼働している施設概要 6 障害者関係事業について	下川課長 刈谷保彦氏 下川課長 刈谷保彦氏 刈谷保彦氏 岡崎補佐
08/20	第3回理事会 (7名出席) 第2回評議員会 (14名出席)	第1号議案 生活困窮者相談支援事業（追加案）について 第2号議案 安心生活基盤構築事業（追加案）について 第3号議案 特別会計介護保険事業訪問介護員初任者研修事業（追加案）について 第4号議案 特別会計介護保険事業養育支援訪問事業補正予算案について 第5号議案 一般会計補正予算案及び特別会計介護保険事業会計補正予算案について 第6号議案 障害者相談支援事業所に向けた準備（H26年度）について 第7号議案 生活困窮者相談支援事業及び安心生活基盤構築事業実施に伴う人事異動及び職員採用について その他	第1号議案 可決 第2号議案 可決 第3号議案 可決 第4号議案 可決 第5号議案 可決 第6号議案 可決 第7号議案 可決
12/18	第4回理事会 (5名出席) 第3回評議員会 (10名出席)	第1号報告 11月13日高知県指導監査の結果について 第2号報告 あんしん生活支援センター業務内容・進捗状況について（安心生活基盤構築事業・生活困窮者相談支援事業） 第3号報告 福祉施設建設に向けた進捗状況について 第4号報告 セカンドライフ夢追い塾の報告について 第5号報告 平成26年度より障害者自立支援法に基づく指定特定相談支援事業者の指定及び業務委託について 第6号報告 日常生活自立支援事業進捗状況について 第1号議案 社会福祉法人佐川町社会福祉協議会土地一部売却について 第2号議案 社会福祉法人佐川町社会福祉協議会定款の一部変更について（駐車場土地の資産追加） 第3号議案 社会福祉法人佐川町社会福祉協議会役員及びに評議員等の報酬並びに費用弁償に関する規程の一部変更について 第4号議案 評議員一部改選について（理事会のみ） その他	 第1号議案 可決 第2号議案 可決 第3号議案 可決 第4号議案 可決
03/26	第5回理事会 (7名出席) 第4回評議員会 (12名出席)	第1号報告 介護事業安定部会検討・視察報告 第2号報告 佐川町における地域の見守り活動に関する協定について 第3号報告 高知県グラウンド・ゴルフ協会より受贈について 第4号報告 第1回地域支援実践者交流会「経 Joy・輪ッショイ！」について	

	第1号議案 平成25年度特別会計事業収支決算書に基づく処理(案)について 第2号議案 相談支援事業(障害者・障害児)に伴う人事異動及び職員採用について 第3号議案 社会福祉法人佐川町社会福祉協議会役員及びに評議員等の報酬並びに費用弁償に関する規程の一部変更について 第4号議案 社会福祉法人佐川町社会福祉協議会平成25年度一般会計予算補正(案)及び特別会計介護保険事業計画予算補正(案)について 第5号議案 社会福祉法人佐川町社会福祉協議会平成26年度一般会計事業計画(案)及び歳入歳出予算(案)並びに特別会計介護保険事業計画及び歳入歳出予算(案)について 第6号議案 福祉委員設置規程一部変更について 第7号議案 介護事業経営安定部会設置規程一部変更について 第8号議案 評議員一部改選について(理事会のみ) その他	第1号議案 可決 第2号議案 可決 第3号議案 可決 第4号議案 可決 第5号議案 可決 第6号議案 可決 第7号議案 可決 第8号議案 可決
--	---	--

職員会

月日	内 容
04/09	①社協運営方針について ②5月29日役員会 前年度事業報告・決算報告等 ③研修旅行について(幹事:山下、大黒、麻田) ④その他
05/07	①研修報告等 ②5月29日役員会 前年度事業報告・決算報告等(局長) ③市町村社協ブロック対抗運動会について(局長) ④社協会長杯チャリティーゴルフコンペについて(局長) ⑤研修旅行について(幹事:山下、大黒、麻田) ⑥その他
06/11	①研修報告等 ②研修旅行の報告(幹事:山下、大黒、麻田) ③理事評議員会報告 ④福祉施設建設に向けての学習会 ⑤その他
07/09	①研修報告等 ②セカンドライフ教室(仮称)について(麻田) ③24時間テレビについて(山本、岡林真、岡林利) ④災害ボランティアセンター模擬訓練について(局) ⑤第15回佐川町健康福祉大会について(局) ⑥福祉施設建設に向けて(局) ⑦その他
08/13	1、8月20日理事評議員会 2、初任者研修について 3、高知県立大学実習生2名・高知福祉専門学校実習生2名について 4、生活困窮者自立促進支援モデル事業 5、安心生活基盤構築事業 6、職員募集について 7、災害ボランティアセンター模擬訓練について 8、24時間テレビについて担当相談など 9、福祉施設建設に向けて 10、その他
09/09	1、職員募集・採用について 2、災害ボランティアセンター模擬訓練について 3、福祉大会について 4、24時間テレビ報告 5、共同募金のお願い 6、その他
10/08	1、福祉大会について(別添資料) 2、新規事業体制・職員採用結果について 3、福祉施設建設に向けて 4、その他
11/12	1、福祉大会について(反省点等) 2、12/18理事会・評議員会について 3、その他
12/10	1、12/18理事会・評議員会について(県監査指導の結果について含む) 2、36協定について 3、平成26年度行事担当について【所長】

01/14	1. 研修報告等 2. 介護事業経営安定部会メンバーについて 3. 3月理事会評議員会 4. 平成26年度事業計画について（別添資料 H25 参考） 5. その他
02/12	1. 研修報告等 2. 平成26年度職員旅行について（岡林利、北添、片岡佐） 3. その他
03/11	1. 研修報告等 2. 理事会・評議員会について 3. 平成26年度職員旅行について（岡林利、北添、片岡佐） 4. その他

経営戦略会議

平成25年度より、主任以上の職員で経営的・戦略的な視点で事業・管理体制等の検討を進めています。

回	日時	内 容
01 回	01/30	1 佐川町社協経営戦略会議発足について 2 介護事業経営安定部会について 3 実習生受け入れについて 4 その他
02 回	02/19	1 ケース対応の情報共有について 2 3月臨時職・パート職の契約について 3 フードバンク設立について 4 今後の経営戦略会議について 5 介護事業安定部会 6 その他
03 回	03/25	1 前回議事のその後 2 あんしん生活支援センターの業務状況 3 その他

【一般会計事業】

1、【共同募金助成金事業】

（1）【ボランティア活動育成事業】

ア、みんなで福祉のまちづくり事業

第2次地域福祉計画・地域福祉活動計画の1年目として、計画推進組織である「みんなで福祉のまちづくり委員会」および小学校区単位に設置されている「地区部会」の基盤強化を目的に事業を実施しました。第2次計画では、地区部会ごとに計画を立案しているため、5年間のスケジュールや関連団体との協議を進めるための総会・会議など「話し合う場」や研修などの「学びの場」づくりを中心に支援しました。また昨年11月から社協に設置したあんしん生活支援センター（安心生活基盤構築事業実施）と連携して、それぞれの地区活動の共通課題の解決や目標に向うための支援を行いました。

05/21 みんなで福祉のまちづくり委員会総会

08/14 みんなで福祉のまちづくり委員会正副会長会

11/07 佐川町健康福祉大会活動発表打合せ

11/11 佐川町健康福祉大会活動発表
 01/16 みんなで福祉のまちづくり委員会正副会長会
 02/14-2/15 町内集落福祉全国サミット参加

イ、ボランティアセンター運営事業

(1) 相談・登録・紹介、情報収集・情報提供等

ボランティア活動への相談や福祉教育の要請に応える活動を実施。またボランティア活動を円滑に行うための活動支援も実施しました。

日時	内容	対応
04/22	民生委員より地域安全協会講話 ボランティアについて相談	調整を行い、味楽サロンにて実施。
04/24	中学校より認知症学習について	当会は日程が合わず、地域包括に相談。
09/09	ボランティア活動希望	足腰丈夫教室スタッフを紹介。

(2) ボランティア車両貸出

社協所有車両（ホンダステップワゴン7人乗り）をボランティア団体の活動に貸出しを行い、それぞれの団体活動がスムーズにとり行えるよう支援を行いました。貸出しに関して無料貸与とし、燃料・運転手は借主に手配いただきます。

平成 25 年度						
月別	貸出		社協		全使用	
	回数	キロ数	回数	キロ数	回数	キロ数
4 月			1	20	1	20
5 月	1	51	3	45	4	96
6 月	2	72	6	153	8	225
7 月			6	173	6	173
8 月	2	109	8	167	10	276
9 月	2	76	13	312	15	388
10 月	2	12	12	299	14	311
11 月	2	114	7	356	9	470
12 月			6	241	6	241
1 月	2	71	6	248	8	319
2 月	2	175	6	421	8	596
3 月	1	43	6	377	7	420
	16	723	80	2,812	96	3,535

(3) ボランティア保険

全社協 が取り扱うボランティア活動支援のための当保険の窓口として町内団体等へ加入呼びかけを行っている。

団体名	人数	団体名	人数
伊野ライオンズクラブ	52	西組地区農業集落排水 維持管理協議会	123
高吾北広域町村事務局 職員親和会	165	佐川町食生活改善推進協議会	25
佐川町福祉委員	112	桜座 CLUB	33
お元気コールボランティア	3	女の井戸端会議	9
ふれあいサロン協力員	74	喫茶五番館	3
佐川おもちゃとしょかん「さくらんぼ」	4	永田伸雄	3
枝川いきいきクラブ	6	特定非営利活動法人イーハートブ佐川	38
水田忠泰	11	黒岩中央保育園	11

(4) 災害ボランティアセンター模擬訓練

大規模災害時に高齢者等の生活復旧を支援する災害ボランティアセンターを円滑に運営できるように、実際に災害時要援護者宅のニーズを拾ってボランティアで対応する訓練を毎年行っています。本年度は行政と合同で実施予定でしたが、台風のため中止となりました。

高齢者を対象に現場で動く事で、関係者一同が一生懸命取り組んでくれて、現実味のある訓練とすることができます。実施までの会合などで自主防災組織との連携も深まり、以降の活動でも様々な支援をいただきやすくなっています。次年度は実施できなかった黒岩地区で行う予定です。

日程	内 容
06/12	黒岩地区説明会 1 災害ボランティアセンター及び模擬訓練について 2 黒岩地区での実施について
06/21	黒岩いきいき応援隊総会に出席
08/01	災害ボランティアネットワーク会議 1. 平成25年度佐川町災害ボランティアセンター模擬訓練について 2. 各団体でお願いしたい事柄 3. 今後の活動について
08/12	黒岩地区最終打ち合わせ 1. 対象者確認（作業内容、V人数、V搬送、必要資機材） 2. センター会場、駐車場等確認 3. 総合訓練との関連等 4. その他
08/28	災害ボランティアネットワーク会議 災害ボランティアセンタースタッフ訓練
09/01	模擬訓練（台風のため中止）

○会議構成組織

佐川町民生委員児童委員協議会
佐川町赤十字奉仕団
NPO法人とかの元気村
佐川町消防団
コスモス農業協同組合（青壮年部）
みんなで福祉のまちづくり委員会

地区自主防災組織連絡会
佐川町商工会（青年部・女性部）
高吾北消防本部
佐川町総務課危機管理対策室
佐川町健康福祉課
佐川町社会福祉協議会

(2) 【老人福祉活動事業】

ア、ぷちサロン事業

ぷちサロンは、ふれあいサロンとは異なり活動への金銭的助成はないため、活動場所や活動時間、回数の制約がないことが特徴です。任意の集まりではあるが社協からは広報用のチラシの作成や情報提供や物品貸出などで豊かなつどいになるよう側面的な支援を行っています。

No	名称	会場	日時
1	さくら小町	岩井口公民館	第1金曜日 10:00-15:00 第1金曜が1日の場合は第2金曜
2	りんどう会	喫茶藤（入寺山） 個人宅（塚谷）	第1・4木曜日 12:00-15:30 第2・3木曜日 12:00-15:30
3	あじさいサロン	弘岡公民館	毎週土曜日 10:00-15:00
4	金星サロン	本村東公民館	第1・3木曜日 10:00-15:00
5	なかよし集い	平野公民館	第3火曜日 10:00-15:00

(5) セカンドライフ夢追い塾

退職後の学びの場、地域での仲間づくりの場、地域の活動へ広がる場づくりを目指しています。退職後の生き方を考える講座を開催しながら、参加者間の交流を図り、退職後の新しい仲間づくりのきっかけをつくり、地域のあらゆる団体と退職世代をマッチングさせるよう努めています。

セカンドライフ夢追い塾講座

日時		参加者
08/30	開講式 『エンディングセミナー ～さよならのための前準備、備えあればうれいなし。相続、遺言 etc～』	44 人
09/03	『ウワサのスマホ・タブレット体験教室』	35 人
09/30	『あなたの暮らしたい場所はどこですか？～家での療養と看取り～』	28 人
10/11	『ラージボール（卓球）・3 B 体操 体験教室』	30 人
10/16	『観光客になって佐川を楽しもう♪ ～ガイドさんとまわる上町→大正軒ツアー～』	40 人
11/12	『グラウンドゴルフ体験教室』	24 人
11/26	『佐川にもあるある楽しいサークル♪ ～サークル紹介～』	37 人
12/06	閉講式 『みんな家族だ！佐川家になろう！～佐川のおおおきやく～』	28 人

委員会は以下の通り実施しました。

検討委員会

日程	内容
6/13	第 1 回セカンドライフ教室(仮称)検討会 1. 検討委員会メンバー自己紹介 2. 内容検討（ワークショップ） 3. 教室内容（案）
6/24	第 2 回セカンドライフ教室(仮称)検討会 1. 各講座開講順 2. 講座名 3. チラシについて・教室名称 4. 運営方法について
7/8	第 3 回セカンドライフ教室(仮称)検討会 1. 各講座について 2. チラシについて 3. その他
8/23	第 4 回セカンドライフ教室(仮称)検討会 1. 入塾状況報告 2. 運営方法

セカンドライフ運営委員会

日程	内容
9/30	第 1 回セカンドライフ夢追い塾運営委員会 1. 塾生間のお知らせ掲示板について

	2. 講座ごとの受付・進行 3. グループワークについて 4. 12/6「おおおきやく」浜口邸の交渉について 5. 11/26 サークル紹介をどのようにするか
11/5	第2回セカンドライフ夢追い塾運営委員会 1. 12/6『佐川のおおおきやく』 2. 11/26『サークル紹介』 3. その他
11/20	第3回セカンドライフ夢追い塾運営委員会 1. 11/26『サークル紹介』 2. 12/6『再発見！佐川の味を楽しもう！佐川のおおおきやく』
1/31	第4回セカンドライフ夢追い塾運営委員会 1. 本年度の振り返り 2. 次年度について 3. その他 ・3/21 シルバーボランティア研究会 in 高知（案） ・H26年度 県社協助成事業
2/25	第5回セカンドライフ夢追い塾運営委員会 1. H26年度の検討 2. 3月7日「縁 Joy・輪 ッショイ！」 3月21日「シルバーボランティア研究会」について 3. その他
3/4	第6回セカンドライフ夢追い塾運営委員会 1. H26年度の講座内容検討 講座内容、回数、開始と募集の時期 2. その他 口座開設のための規約について
3/12	第7回セカンドライフ夢追い塾運営委員会 1. 今後のスケジュール見直し・講座内容検討 2. お助け隊（仮称）について 3. 規約（案）について 【別紙】 4. その他 3/21『シルバーボランティア研究会 in 高知』 ファシリテーター研修について 【別紙】
3/27	第8回セカンドライフ夢追い塾運営委員会 1. チラシ案とスケジュール進捗状況 2. 森惟明先生の講座について 3. ユニホームデザイン（資料2） 4. 規約について（資料3） 5. お助け隊（仮称）について ・名称について ・高知FDについて 6. その他

(3) 【児童・青少年福祉活動費】

ア、福祉活動推進校支援事業

町内小中学校の児童生徒を対象として社会福祉への理解と関心を高め、ボランティア活動への参加を促進すること、児童生徒を通じて家庭及び地域社会の社会福祉啓発を図ることを目的に実施しています。

○実施校（小学校5校、中学校4校 計9校）

佐川小学校	佐川中学校
斗賀野小学校	尾川中学校
尾川小学校	黒岩中学校
黒岩小学校	加茂中学校
加茂小学校	

(4) 【福祉育成援助活動費】

ア、健康福祉大会

第15回健康福祉大会は、福祉、医療、教育、保育、文化など各種幅広い団体・組織の協働により福祉に対する啓発の一環として実施。テーマ「あたたかな 心でつなぐ 福祉の輪」（JAコスモス福祉生活部 加藤望さん・竹田久恵さん作）

第15回佐川町健康福祉大会概要

【式典】9:30-10:45

オレングリボンキャンペーンたすきリレー出発式

車いす贈呈式 デイサービスセンターさくら荘

少年の主張「お年寄りと共に」佐川中学校2年 黒田 謙人^{けんと}

【表彰並びに感謝状贈呈】

【佐川町健康福祉大会会長表彰】

(佐川町よさこいクラブ連合会)

(佐川町赤十字奉仕団)

(")

(民生委員児童委員)

(")

味元 浩

吉原 孝子

岡本 雅井

村田 卓夫

浜田 博子

【佐川町健康福祉大会会長感謝】

(春日荘生花ボランティア)

(")

(民生委員児童委員)

(")

(")

(")

(")

(")

(")

中内 静

田村 和子

堀内 秋生

戸梶 知津

黒川 美代子

和田 正一郎

西森 啓助

明神 精一

細木 美穂

【社会福祉事業多額寄附感謝】（5万円以上：平成24年10月1日～平成25年9月30日）

(ご亡母様香典返しとして)

(退職金の一部として)

西山 陽典

中田 武治

【共同募金会多額寄附感謝】（3万円以上：平成24年10月1日～平成25年9月30日）

・医療法人青雲会清和病院

・司牡丹酒造㈱

・藤本豊店

院長 近藤

代表取締役 竹村

代表 藤本

昭彦

安夫

【車いすの贈呈】

(贈呈者)・プルタブボランティア活動小中学校

(贈呈先)・デイサービスセンター「さくら荘」

【大会テーマ作者 記念品贈呈】

「あたたかな 心でつなぐ 福祉の輪」

JA コスモス福祉生活部 加藤望さん・竹田久恵さん

【活動報告】10:45-12:00

演 題：「実践中！住民パワーでまちづくり」

発 表 者：みんなで福祉のまちづくり委員会地区部会長 佐川地区 田村幸生
斗賀野地区 森 正彦
尾川地区 澤村 重隆
黒岩地区 永田滋、川崎まり
加茂地区 坂本貞雄

コーディネーター：高知県立大学 社会福祉学部教授 田中きよむ 氏

【うきうき発表会】13:00-14:00

13:00-13:20 さくら合唱団

13:20-13:40 キッズダンス

13:40-14:00 さくら太鼓・わかざくら太鼓

イ、広報啓発事業「えがお」

社協だよりえがおを隔月で発行し、自治会組織に依頼して町内全戸配布を実施。社会福祉協議会事業を中心に関係団体や町内事業等のお知らせ報告を行いました。

(5) 歳末たすけあい義援金助成事業

※共同募金委員会欄に記載

2、【町受託金収入】

(1) 【介護予防事業】

ア、ふれあいサロン

地区の集会所等に協力員（運営ボランティア）による高齢者の集いの場を町内14ヶ所で開催。

仲間づくりや地域との交流などによる社会参加意識の向上を図り、地域及び個人のソーシャルキャピタル（社会関係資本）の醸成と、メンバー同士の励ましあいや協力といったグループダイナミクスの力学を活用した各種活動を通して介護予防活動を実施。

具体的には歌唱や体操、創作活動、会話、遊戯、昼食、世代間交流、サロン交流会、健康福祉大会への参加協力などのメニューを参加者と協力員がアイデアをだし決定・実施し、心身ともに健やかに楽しく活動。

社協の取り組みはサロンを実際に運営する協力員支援を主軸とし、代表者定例会の開催、活動普及啓発、サロン活性化と新規参加者の加入を目的に町外研修の支援を行い、「介護予防」の視点を重視した協力員研修会するなどサロン活動を中心に行う協力員支援の活動を実施。

開催日時：月1回（2回の地区あり） 10:00-15:00

開催場所：地区公民館・老人憩いの家 14ヶ所

参加対象：町内のおおむね65歳以上の方

参加費：500円（昼食・おやつ代）

協力員：JAコスモスにここ会佐川支部・斗賀野支部・社協登録ボランティア

参加者：参加登録者228人 協力員登録98人 計326人

運営費：参加実績人数に応じた額を助成

佐川町ふれあいサロン一覧

No	サロン名	会場	実施日	協力員登録数	参加者登録数
1	郷郷	上郷公民館	第3木	6	31
2	ひまわり	小富士集会所	第3水	6	22
3	味楽	下山公民館	第3火	4	11
4	百々の実	柳瀬公民館	第3水	5	16
5	楽楽	川内ヶ谷公民館	第1火	9	23

6	けいとう	ふれあいセンターけいとう	第1・3木	2	9
7	狩場	狩場公民館	第3水	11	13
8	斗賀野中央	斗賀野老人憩いの家	第4水	11	12
9	美都岐	下美都岐公民館	第1水	10	15
10	永野	佐川ふれあいセンター遊学館	第2水	10	11
11	和楽	健康センター和楽	第1・3火	6	14
12	お茶の花	黒岩老人憩いの家	第1月	8	22
13	よつしろ	四ツ白太刀踊り保存館	第2・4金	2	9
14	ほほえみ	三野公民館	第1土	8	20
合 計				98	228

※登録数は3月末

ふれあいサロン代表者会

ふれあいサロン代表者会を年間6回実施予定。サロン事業全般について各サロン代表者と協議。

日時	議題	備考
04/30(火) 10:00-2:00	1. 平成25年度ふれあいサロン事業について ○第13回ふれあいサロン交流会について ○協力員研修会 介護予防知識・技術向上 ○町外研修確認、サロン協力員視察研修 3. 事務連絡(年度末書類等の確認) 4. その他	
07/23(火) 15:40-16:30	1. サロン交流会(案)について ○第13回ふれあいサロン交流会について ○プログラム確定、協力員役割確定、送迎、準備確定、準備等の確認 2. 協力員視察研修、協力員研修会 ○協力員研修会 介護予防知識・技術向上 ○町外研修報告・確認 ○サロン協力員視察研修 3. その他	サロン交流会実行委員会
09/24(火) 10:00-12:00	1. 第13回ふれあいサロン交流会プログラムについて 2. 協力員役割について 3. 送迎について 4. 準備について 5. 佐川町福祉大会作品展示 6. 協力員研修会について 7. 協力員視察研修について	サロン交流会実行委員会
11/15(金) 13:30-15:00	1. 第13回ふれあいサロン交流会 反省 2. 次年度の開催について 3. その他 ○サロン協力員出欠簿 ○協力員研修会について ○協力員視察研修について	サロン交流会実行委員会
03/25(火) 15:30-17:00	1. こうち生活協同組合 COOP ○「コープの夕食宅配」紹介・試食 2. 次年度について ○事業予定について ・ふれあいサロン百歳体操交流会 10月17日(金) ・町外研修(郷郷、味楽、百々の実、楽楽、狩場と斗賀野中央、よつしろ、みつぎ) ・協力員研修会(3回) ・協力員視察研修(1回) ・健康福祉大会作品展示 11月9日(日) ○予算について ○参加者・協力員登録者確認について 3. その他 ○本年度報告について	

ふれあいサロン交流会実行委員会

各サロン代表者が「ふれあいサロン交流会実行委員会」を立上げ、会議推進から当日の運営スタッフとして活躍する。

日時	議題	備考
07/23(火) 15:40-16:30	1. サロン交流会（案）について ○第13回ふれあいサロン交流会について ○プログラム確定、協力員役割確定、送迎、準備確定、準備等の確認 2. 協力員視察研修、協力員研修会 ○協力員研修会 介護予防知識・技術向上 ○町外研修報告・確認 ○サロン協力員視察研修 3. その他	再掲
09/24(火) 10:00-12:00	1. 第13回ふれあいサロン交流会プログラムについて 2. 協力員役割について 3. 送迎について 4. 準備について 5. 佐川町福祉大会作品展示 6. 協力員研修会について 7. 協力員視察研修について	再掲
10/23(水)	第13回ふれあいサロン交流会 会場準備	桜座
10/24(木)	第13回ふれあいサロン交流会	桜座
11/15(金) 13:30-15:00	1. 第13回ふれあいサロン交流会 反省 2. 次年度の開催について 3. その他 ○サロン協力員出欠簿 ○協力員研修会について ○協力員視察研修について	再掲

参加 14 サロン

出場 11 サロン

ふれあいサロン協力員研修会

本年度 3 回の研修会を実施。

日付	参加者	内容備考
07/23(火) 13:30-15:45	25	1 事務連絡 2 各サロン持ち寄り内容発表 百々の実サロン 紙コップけん玉、切り絵うちわ、言葉あそび、難読苗字 ひまわりサロン お金(5円)じゃんけん、ストロー輪ゴム渡し、ボケます小唄ボケ ない 小唄、くず入れ作り、絵はがきプレゼント、グーパーもしかめ 楽楽サロン 活動発表 かりばサロン ビー玉ゲーム、新聞ちぎり絵、七夕かざり 斗賀野中央サロン オセロ、じゃんけん歌ゲーム、トランプ 味楽サロン トランプ、手芸、お誕生日会 ほほえみサロン 年間計画 みつぎサロン ビー玉ゲーム、ダイヤモンドゲーム 郷↑郷↑サロン 乾燥袋紹介、ゴキブリだんご、ダーツ、ぴょんぴょんゲーム よつしろサロン 活動発表 けいとうサロン うた、トランプ、ゲーム、カラオケ、認知症よりそいかるた 和楽サロン こぶたちちゃん「はーい」、サイコロ作り、歌、お料理ビンゴ
11/29(金)	18	ふれあいサロン協力員視察研修 視察先 香川県琴平町社協 ちょっとこ場 ボランティアステーション、生活情報ステーション
01/28(火) 13:00-14:30	35	講演「病気になるない身体づくりの方法をお伝えします！！ ～1日1回は笑顔に(^_^)～」 講師：竹内神生館薬局 薬剤師 竹内一郎

ふれあいサロン町外研修

ふれあいサロンごとに独自に企画をし、町バスにて町外研修を実施。介護予防や地域福祉の取り組みを学び、仲間と気持ちをリフレッシュさせる事が一年を通しての生き甲斐ともなっており、町外研修を楽しみにサロンに足を運ぶ姿も見られています。

No	日付	サロン名	参加者	内容
1	04/03	みつぎ	18	上久喜・ゆの森・仁淀観光センター

2	04/05	ひまわり	20	アテラーノ旭・高知駅・土佐御苑・牧野植物園・レストパークいの
3	04/10	ながの	17	アテラーノ旭・牧野植物園・桂浜荘・桂浜水族館
4	05/09	ほほえみ	21	アテラーノ旭・土佐御苑・牧野植物園
5	11/19	和楽	12	津野町あったかふれあいセンター・雲の上のレストラン・かわうその里すさき
6	11/22	けいとう	12	春野菊まつり・Aコープ春野直売所・土佐御苑・あったかホーム桂浜
7	12/05	お茶の花	16	アテラーノ旭・牧野植物園・国民宿舎・高知駅

イ、いきいき・かみかみ百歳体操教室（普及活動）

高齢者が要介護状態になることを予防し、要介護状態の進行を防ぐため、高齢者自身が、安全に実行でき、かつ交流を通して健康増進と介護予防を図るために、いきいき・かみかみ百歳体操を実施することにより、介護予防の普及啓発を実施。

今年で8年目を迎えるに至った。毎週1回、指導マニュアルに沿った基本に則った方法で解説するなど、細心をはらい百歳体操を実施し、地域でのいきいき・かみかみ百歳体操の普及に取り組んで参りました。

原則として、町内の65歳以上の方を対象としていますが、65歳以下の障害者や虚弱な方、また認知症の方、その他興味のある方達の参加も受け入れています。

参加者数・回数実績

月	日	曜	参加者数	月	日	曜	参加者数	月	日	曜	参加者数
4	1	月	32	5	7	火	31	6	3	月	35
	8	月	32		13	月	32		10	月	33
	15	月	38		20	月	36		19	水	20
	22	月	29		27	月	31		24	月	27
	30	火	30								
小 計			161	小 計			130	小 計			115
7	1	月	35	8	5	月	20	9	2	月	25
	8	月	27		12	月	20		9	月	33
	16	火	18		19	月	29		17	火	28
	22	月	22		26	月	22		24	火	28
	29	月	30								
小 計			132	小 計			91	小 計			114
10	1	火	30	11	5	火	29	12	3	火	24
	7	月	28		11	月	26		9	月	29
	15	火	24		18	月	29		16	月	30
	21	月	29		25	月	29		24	火	28
	28	月	33								
小 計			144	小 計			113	小 計			111
1	6	月	35	2	3	月	36	3	3	月	41
	14	火	33		10	月	38		10	月	33
	20	月	42		17	月	35		17	月	41
	27	月	40		24	月	35		24	月	35
							31		月	39	
小 計			150	小 計			144	小 計			189
年間 52回、参加者数1,594名、平均参加者30.6人											

平成25年4月1日を初日として、平成26年3月31日まで毎週月曜日に合計52回実施。

参加者73人（うち女性59人、男性14人）男性の参加が少ない。

今年の新人参加者24人。

（4月0人、5月3人、6月0人、7月1人、8月1人、9月2人、10月3人、11月1人、1

2月2人、1月6人、2月3人、3月2人)

状況及び内容等

本年度も、いきいき百歳体操・かみかみ百歳体操を実施し致しました。

いきいき百歳体操、かみかみ百歳体操ともに皆さんビデオに沿ってスムーズに行われています。夏季は参加者が減っていましたが、足腰丈夫教室からの継続参加もあり、多いときには参加者が40人を上回る日もあります。

4月から3月まで1年間の参加人数は73人。うち女性59人、男性14人となっています。1回の平均参加者数30.6人となっており参加者数は多いように思います。

午後2時よりいきいき百歳体操開始、つづいてかみかみ百歳体操を行ない約1時間で体操を終えています。体操が終わりますと最後にボランティアによる紙芝居の読み聞かせを行い日程終了となります。

また、町内外からの専門学校研修実習の場として受け入れており、準備の手伝いや体操の意義や効果について体験していただいております。今年は高知県立大学2人。高知福祉専門学校2人、四国中央医療福祉総合学院1名を受け入れていたしました。

このほか、町立高北病院との連携による研修医 Dr のミニ講話を11回取り入れ、約10分～15分間体操の始まる前に講話をしていただいております。

研修医によるためになる講話等

講 話 日	所 属	氏 名	講 話 内 容
4月15日(月)	聖マリアンナ医科大学病院研修医	川平久尚	高血圧と予防
5月13日(月)	昭和大学 研修医	船古崇徳	紫外線、気にしていますか?
6月10日(月)	聖マリアンナ医科大学病院研修医	佐々木梨衣	便秘のおはなし
8月12日(月)	聖マリアンナ医科大学病院研修医	淡路幸央	高齢者の骨折
8月26日(月)	聖マリアンナ医科大学病院研修医	嶋崎孝輔	暑い夏を元気に過ごそう! ～夏バテしない体をつくる～
9月17日(火)	昭和大学藤が丘病院臨床研修医	太田真里絵	睡眠について
10月21日(月)	聖マリアンナ医科大学病院研修医	金子 彩	自分の足で出かけよう! 佐川町からロコモチャレンジ!
11月11日(月)	聖マリアンナ医科大学病院研修医	柿沼 一隆	インフルエンザについて
12月 9日(月)	聖マリアンナ医科大学病院研修医	今西 博治	ノロウィルスについて
1月27日(月)	聖マリアンナ医科大学病院研修医	近江 亮介	アニキサスに注意!! 刺身を食べる時はよく噛みましょう
2月10日(月)	聖マリアンナ医科大学病院研修医	中沢 悠	冬を乗り切る! 寒さ対策

紙芝居の読み聞かせ等

足腰丈夫教室と同時開催日ができたため、紙芝居を一次休むこととした。足腰丈夫教室の第1クール期間(7/9～9/24)、第2クール期間(10/9～12/24)、を外し下記のり実施、紙芝居ボランティア

講 話 日	紙 芝 居	読み聞かせボランティア
4月 1日(月)	にじになったきつね	野中喜代子
4月 8日(月)	ひょうとくさま	松岡 幸
4月15日(月)	おけやのてんのぼり	森 清子
4月22日(月)	まほうのこなぐすり	岡本加代子
4月30日(火)	あかんぼばあさん	岡本加代子
5月 7日(火)	なぞなぞむこどん	野中喜代子
5月13日(月)	ももたろう	森下 きく子
5月20日(月)	たのきゅう	松岡 幸
5月27日(月)	おやゆびひめ	岡本加代子

6月 3日(月)	けんじゅう こうえんりん	森 清子
6月10日(月)	あかんぼばあさん	松岡 幸
6月24日(月)	じいさまと狐	岡本加代子
7月 1日(月)	ふたごのほし	野中喜代子
7月 8日(月)	仁どの川風	森 清子
1月 6日(月)	はつてんじん	野中 喜代子
1月14日(火)	つるのおんがえし	松岡 幸
1月20日(月)	おいの森、ざる森、ぬすと森	森 清子
1月27日(月)	サルとカニのもちつき	岡本 加代子
2月 3日(月)	魔法の粉薬	松岡 幸
2月10日(月)	てぶくろをかいに	森 清子
2月17日(月)	じゅげむ	野中 喜代子
2月24日(月)	しりやのめいじん	岡本 加代子
3月 3日(月)	魔法の粉薬	松岡 幸
3月10日(月)	きつねのつかい	森 清子
3月17日(月)	まんじゅうこわい	野中 喜代子
3月24日(月)	まっくろけのうし	岡本 加代子
3月31日(月)	ねずみちょうじゃ	岡本 加代子

ウ、いきいき百歳体操グループ活動支援

高齢者が要介護状態等となることを予防するために、運動機能の維持向上を目指して普及啓発を行なう。

自主グループは、町内で週1回以上、5人以上の構成員で百歳体操に取り組むことをや介護予防ネットワーク会議への参加を条件として活動費を助成する。

活動費助成の対象は65歳以上であるが、65歳以下の方でも興味のある方は歓迎して迎えている。

また百歳体操以外にお茶会など多様な活動をすることで、生きがいつくりや仲間づくり、情報の共有などにつながる点に着目し、活動アンケートを通して取材を行いいくつかの取り組みを百歳体操交流会で紹介し、他グループ活動への情報提供も行った。

本年度、自主グループの立ち上げを民生委員定例会等で呼びかけを行い、佐川西地区福祉懇談会で五楽サロンのあった地域(岡崎・柏原・中組・虎杖野 桂・島の土居)の福祉委員さんから、高齢者の集まる場所がなくなったとの声があった。グループ立ち上げに向け、現在、民生委員さんと話し合っている。本年度グループ活動支援として、地域グループの訪問を行い、現状の聞き取り、困りごとや要望など、参加者の声等ひろうように努めた。

H25 いきいき百歳体操実施グループ一覧及び訪問支援日

地区	グループ名	曜日	時間	備考	開催場所	開始日		訪問支援
						百歳	かみかみ	
佐川	郷郷クラブ	木	9:00	第3木 13:00	上郷公民館	平 18.06.01	H23.5.12	05/16
	ヤナセだいすき	水	10:00		柳瀬公民館	平 18.06.08	H23.5.18	05/22
	東元町いきいきくらぶ	水	10:00		健康センター和楽	平 18.06.12	H23.7.20	01/08
	ピンコロ体操	土	11:00		室原公民館	平 18.08.05	H23.7.23	06/15
	岡崎ひまわり会	水	19:30		岡崎公民館	平 18.09.06		01/22
	どんぐり会	木	13:30		いこいの里たんぽぽ	平 19.02.18		08/15
	いきいき小富士会	水	10:00		荷稻小富士集会所	平 19.08.01	H23.6.22	01/08
	楽楽にこにこ百歳体操	土	13:30		川内ヶ谷公民館	平 19.08.08	H23.7.16	01/18
	ナウマンの里	木	13:30		紫円公民館	平 20.07.03	H23.5.12	01/16
	西町わかぎの桜	木	10:00		西町公民館	平 20.07.04		03/06
	やまびこ	土	8:30		下山公民館	平 20.07.12	H23.6.25	06/15
	ロックロックくらぶ	火	10:00	木 14:00	中央集会所	平 20.06.26	H25.9.3	05/14
	笑顔が一番	水	10:00		松崎公民館	平 24.09.05		01/08
斗賀野	美男美女の会	木	13:30		上伏尾公民館	平 23.10.04	H24.7.19	12/26
	なかよしガッツ	金	10:00		永野南組公会堂	平 23.10.26	H24.6.29	01/10
	薄木みはらし会	金	10:00		薄木公民館	H23.12.02		01/17

	中谷チーム	木	13:30		遊学館	平 18.08.10	H24.6.28	01/16
	えりのの百笑会	月	13:30		襟野々集会所	平 19.03.05	H23.7.4	01/06
	山瀬小陰グループ	月	13:30	金 13:30	山瀬公民館	平 20.07.01	H23.11.7	01/06
	埴生ノ川若草会	金	10:00		埴生の川公民館	平 20.10.31	H23.5.20	01/10
	にこにこ八幡組	土	11:00		二ノ部公民館	平 21.03.07	H23.5.14	03/01
	元気で暮らそう塚谷組	木	9:30		塚谷公民館	平 21.05.07		12/26
	美都岐朋友会	水	10:00		下美都岐公民館	平 21.03.08	H23.8.3	05/29
	ミックス小町	火	14:00		岩井口公民館	平 22.06.15	H24.2.28	01/14
	鳥の巣	木	10:00		鳥の巣公民館	平 22.09.02	H23.4.28	12/26
	無患子	土	9:00		大平公民館	平 22.08.20	H23.7.16	03/15
	のびる会	土	13:30		川原田公民館	平 22.11.27	H23.12.10	02/01
	入寺山日の出会	月	10:00		入寺山公民館	平 24.06.25		03/10
	芝の坊友好会	金	13:30		芝の坊公民館	平 25.02.01	H25.9.20	01/10
尾川	尾川このゆびとまれ	月	13:30		尾川住民センター	平 19.06.13		03/28
	松ノ木元気グループ	土	10:00		松ノ木公民館	平 19.07.05	H23.5.21	02/01
	あいがも会	金	13:30		下郷高平公民館	平 22.06.16		06/21
	たのしいクラブ	土	10:00		堂野々集会所	平 24.10.13	H25.5.25	01/18
黒岩	平野なかよし体操	火	13:30		平野公民館	平 19.07.07		01/07
	山本あじさいくらぶ	水	13:30		山本公民館	平 19.07.23		04/18
	百歳体操お茶の花	水	10:00		黒岩憩いの家	平 19.07.25	H23.4.27	06/12
	大和なでしこ	水	9:00		庄田公民館	平 19.08.24	H23.5.11	01/08
	やすらぎの里ひだまり	水	10:00		二ツ野公民館	平 20.07.16	H23.7.6	休止
	中野瑞応菜の花会	水	13:30		中野公民館	平 22.01.13	H23.5.11	12/25
	台住さざんかクラブ	月	10:00		台住公民館	平 23.10.24		02/10
加茂	弘岡にこやか体操	土	9:00		弘岡公民館	平 19.09.15	H24.9.8	03/01
	コスモスクラブ	水	9:00		本村西公会堂	平 20.07.09		01/08
	ミニトマトちゃん	金	14:00		本村東公会堂	平 20.07.11	H25.8.2	06/07
	りんどう	水	8:30	夏季 8:00	横山公民館	平 23.10.12		05/15

エ、足腰丈夫教室

二次予防事業対象者把握事業で要介護・要支援状態になるおそれの高い状態にあると認められた「二次予防事業対象者」のうち、介護予防事業への参加を希望された方を対象に足腰丈夫教室を2クールで開催。参加者の会場送迎を行い、(1クール)7月～9月(2クール)10月～12月までの3ヶ月間、「いきいき百歳体操」「かみかみ百歳体操」を週1回実施する教室に参加いただきながら、参加者の最寄で実施している百歳体操参加を勧め、週2回実施で筋力と運動機能低下予防と向上を図る。また、身体機能測定を2回(初期、最終)実施し、いきいき百歳体操かみかみ百歳体操の効果を評価する。

【1クール】開催日時： 7月 9日～ 9月24日 14:00～15:30 (全12回)

【2クール】開催日時：10月 9日～12月24日 14:00～15:30 (全12回)

【1・2クール共通】

※体操後に介護予防、健康、生活等に関するミニ講話、参加者間交流等を実施

場 所：佐川町健康福祉センターかわせみ元気ホール、元気ルーム

内 容：運動の必要性、体操の実技を習得し、教室終了後も自主的に運動を続けることができる。介護予防の大切さを知り生活でできることを行っていく。

参 加 者：第1クール 15名(修了者6名) のべ参加人数128名

第2クール 10名(修了者5名) のべ参加人数84名

スタッフ：送迎運転手、体操スタッフ、測定スタッフ、社協

第1クール

No	月日	曜	出席	内 容
1	07/09	火	13	14:00-14:20 開校式・参加者間交流
				14:25-15:15 身体機能測定
				15:15-16:30 いきいき百歳体操スライドと実技説明(森田氏・片岡氏)
2	07/16	火	12	14:00-14:50 いきいき百歳体操
				14:50-15:30 かみかみ百歳体操スライドと実技説明(森田氏・片岡氏)
				15:30-16:00 口腔機能測定

3	07/22	月	12	14:00-15:00 いきいき百歳体操・かみかみ百歳体操 15:00-15:30 H24 年度測定ビデオ上映 (社協)
4	07/29	月	11	14:00-15:00 いきいき百歳体操・かみかみ百歳体操 15:00-15:30 介護予防と食 (日浦管理栄養士)
5	08/05	月	11	14:00-15:00 いきいき百歳体操・かみかみ百歳体操 15:00-15:30 佐川町の介護予防の取り組み紹介 (山本保健師)
6	08/12	月	9	14:00-15:00 いきいき百歳体操・かみかみ百歳体操 15:00-15:30 あんしんいきいきまごころの郷さかわ (啓発ビデオ上映: 社協)
7	08/19	月	10	14:00-15:00 いきいき百歳体操・かみかみ百歳体操 15:00-15:30 お口の健康 (和泉歯科衛生士)
8	08/26	月	10	14:00-15:00 いきいき百歳体操・かみかみ百歳体操 15:00-15:30 地域包括支援センターについて (山中管理者)
9	09/02	月	11	14:00-15:00 いきいき百歳体操・かみかみ百歳体操 15:00-15:30 介護保険について (社協ケアマネ: 徳弘)
10	09/09	月	10	14:00-15:00 いきいき百歳体操・かみかみ百歳体操 15:00-15:30 認知症について (篠原社会福祉士)
11	09/18	水	10	14:00-15:00 身体機能測定 15:00-15:40 いきいき百歳体操 15:40-16:00 かみかみ体操
12	09/24	火	9	14:00-15:00 いきいき百歳体操・かみかみ百歳体操 15:00-15:30 口腔機能測定 15:30-16:00 測定ビデオ上映・参加者間意見交換・情報聴取 16:00-16:30 修了式 (10 回以上参加された方へ表彰状の贈呈) ※お元氣度調査

第 1 クール参加者出席状況

No	性別	氏名	出席	7/9	7/16	7/22	7/29	8/5	8/12	8/19	8/26	9/2	9/9	9/16	9/23	出席数
1	女	上郷	○	○	○	○	○	○	○	○	○	○	○	○	○	12
2	女	上郷	○		○	○			○	○	○	○	○	○		8
3	女	三野		○		○	○	○	○		○		○		○	8
4	女	三野		○	○	○	○	○	○	○	○	○	○	○	○	12
5	女	三野		○	○	○	○	○	○	○	○	○		○		10
6	女	荷福		○	○	○			○	○	○	○	○		○	9
7	女	荷福	○	○	○		○	○		○		○	○	○	○	9
8	女	荷福	○	○	○	○	○	○	○	○	○	○	○	○	○	12
9	女	中本町	○	○	○	○	○	○		○		○				7
10	女	柳瀬	○	○	○	○	○	○	○		○	○	○	○		10
11	女	長竹		○	○	○		○		○	○					6
12	男	長竹	○	○	○	○	○	○	○							6
13	男	本村東		○			○				○	○	○	○	○	7
14	男	本村西		○	○	○	○	○		○		○	○	○	○	10
15	女	弘岡	○											○	○	2
				13	12	12	11	11	9	10	10	11	10	10	9	126

第 2 クール

No	月日	曜	出席	内 容
1	10/09	水	6	14:00-14:20 開校式・参加者間交流 14:25-15:15 身体機能測定 15:15-16:30 いきいき百歳体操スライドと実技説明 (森田氏・片岡氏)
2	10/15	火	7	14:00-14:50 いきいき百歳体操 14:50-15:30 かみかみ百歳体操スライドと実技説明 (森田氏・片岡氏) 15:30-16:00 口腔機能測定
3	10/21	月	6	14:00-15:00 いきいき百歳体操・かみかみ百歳体操 15:00-15:30 H24 年度測定ビデオ上映 (社協)
4	10/28	月	9	14:00-15:00 いきいき百歳体操・かみかみ百歳体操 15:00-15:30 あんしんいきいきまごころの郷さかわ (啓発ビデオ上映: 社協)
5	11/05	火	8	14:00-15:00 いきいき百歳体操・かみかみ百歳体操 15:00-15:30 佐川町の介護予防の取り組み紹介 (山本保健師)
6	11/11	月	6	14:00-15:00 いきいき百歳体操・かみかみ百歳体操

				15:00-15:30	介護予防と食（日浦管理栄養士）
7	11/18	月	8	14:00-15:00	いきいき百歳体操・かみかみ百歳体操
				15:00-15:30	お口の健康（和泉歯科衛生士）
8	11/25	月	6	14:00-15:00	いきいき百歳体操・かみかみ百歳体操
				15:00-15:30	地域包括支援センターについて（山中管理者）
9	12/03	火	7	14:00-15:00	いきいき百歳体操・かみかみ百歳体操
				15:00-15:30	介護保険について（社協ケアマネ：徳弘）
10	12/09	月	7	14:00-15:00	いきいき百歳体操・かみかみ百歳体操
				15:00-15:30	認知症について（篠原社会福祉士）
11	12/17	火	7	14:00-15:00	身体機能測定
				15:00-15:40	いきいき百歳体操
				15:40-16:00	かみかみ体操
12	12/24	火	7	14:00-15:00	いきいき百歳体操・かみかみ百歳体操
				15:00-15:30	口腔機能測定
				15:30-16:00	測定ビデオ上映・参加者間意見交換・情報聴取
				16:00-16:30	修了式（10回以上参加された方へ表彰状の贈呈）
					※お元気度調査

第2クール参加者出席状況

No.	性別	行政区	送迎	10/09	10/15	10/21	10/28	11/05	11/11	11/18	11/25	12/03	12/09	12/17	12/24	出席数
				水	木	月	月	火	月	月	月	木	月	火	火	
1	男	三野		○	○	×	○	○	○	○	×	×	×	×	×	11
2	男	下伏尾		○	×	×	×	○	×	○	×	×	○	×	×	4
3	女	二ノ部丁		×	×	×	○	×	×	×	×	×	×	×	×	1
4	女	野添		○	○	○	○	○	○	○	○	○	○	○	○	12
5	男	野添		○	○	○	○	○	○	○	○	○	○	○	○	9
6	女	狩場	○	○	○	○	○	○	○	○	×	×	×	×	×	12
7	女	船床	○	○	○	○	○	○	○	○	×	×	×	×	×	11
8	男	山崎	○	○	○	○	○	○	○	×	○	○	×	×	○	9
9	女	山崎	○	○	○	○	○	○	○	×	○	○	○	○	○	3
10	女	弘岡	○	○	○	○	○	○	○	○	○	×	○	○	○	12
				6	7	6	9	8	6	8	6	7	7	7	7	54

オ、見守り・声かけネットワーク事業

1. 福祉懇談会

民生児童委員、福祉委員、地域包括支援センター、社協の4者にて独居高齢者等見守り対象者名簿をもとに地域見守り体制の確認を実施。また11月より新たに社協に設置したあんしん生活支援センターがネットワークに加わり、困窮状態の方や見守りその他支援を必要とする方の早期発見、支援等につながるよう抜け漏れのない見守り体制構築に取り組みました。

地 区	日 時	参加者	事務局	参加者内訳		
				民生	福委	その他
尾川	06/07	9	4	4	5	
佐川西1	06/20	18	4	7	11	
佐川東	07/05	15	3	6	9	
佐川西2	09/30	13	4	4	9	
黒岩	02/24	16	5	8	8	
加茂	03/14	6	5	3	3	
斗賀野	03/18	31	5	8	23	



斗賀野地区



加茂地区

2. 見守りネットワーク

民生児童委員、福祉委員、JA にこここ会員・事務局、サロン協力員（百歳体操世話役）、地域包括支援センター、あったかふれあいセンター（尾川地区）、社協の7者にて独居高齢者等見守り対象者名簿を基にそれぞれの見守り活動の確認と情報共有化を実施。また11月より新たに社協に設置したあんしん生活支援センターがネットワークに加わり、困窮状態の方や見守りその他支援を必要とする方の早期発見、支援等につながるよう抜け漏れのない見守り体制構築に取り組みました。

地区	日時	参加者	事務局	参加者内訳				
				民生	にこ	福委	サ(百)	その他
加茂	09/10	18	4	3	2	4	5	実習生4名
黒岩	09/19	13	4	6	0	3	0	実習生4名
永野	11/21	10	7	3	3	5	3	
斗賀野	12/16	27	6	5	12	12	13	
尾川	12/20	10	6	4	1	4	3	あったか1名
佐川東	01/20	14	7	7	3	5	4	
佐川西1	02/03	17	7	5	3	10	7	実習生1名
佐川西2	02/13	16	6	5	5	8	4	

参加者数に事務局数は入れず。参加者内訳数は所属により重複



佐川西1地区



佐川東地区

3. 見守り新鮮情報便（民児協）

民生委員児童委員を対象に、国民生活センターや地域包括支援センター等からの悪徳商法等の見守りに関する情報提供を登録いただいた方に FAX やメールで提供する事業を実施。平成 20 年 11 月 28 日開始。

No. 001～No. 016	H20 年度	NO. 124	06/10	NO. 134	01/29
NO. 017～NO. 039	H21 年度	NO. 125	07/11	NO. 135	01/29
NO. 041～NO. 065	H22 年度	NO. 126	07/11	NO. 136	01/30
NO. 066～NO. 091	H23 年度	NO. 127	08/06	NO. 137	01/30
NO. 092～NO. 118	H24 年度	NO. 128	08/06	NO. 138	01/30
NO. 119	04/18	NO. 129	08/26	NO. 139	03/19
NO. 120	04/18	NO. 130	10/07	NO. 140	03/19
NO. 121	05/21	NO. 131	10/07	NO. 141	03/19
NO. 122	05/21	NO. 132	10/07	NO. 142	03/31
NO. 123	05/21	NO. 133	01/29	NO. 143	03/31

登録者数（メール配信 8 名、FAX 配信 13 名）実質 20 名。

カ、お元気コールサービス事業

1. お元気コールサービス

電話ボランティア「お元気さん」が、独居高齢者等へ週 1 回電話を掛けて安否の確認を行う事業。

利用対象：65 歳以上の方で利用を希望する一人暮らし・日中一人暮らしの方など

申込方法：担当民生委員、ケアマネジャー、地域包括支援センターへ申請書提出
→社協受付

利用日時：週 1 回希望の曜日、時間帯にて利用・土日祝・年末年始休み

★利用者登録数：15 名

★お元気さん登録数：8 名

月	実利用者数	実働 お元気さん	実績回数	実績時間（分）
4 月	14	7	52	708
5 月	14	7	49	621

6月	13	7	42	477
7月	11	7	45	668
8月	12	7	45	678
9月	13	7	47	765
10月	14	7	56	727
11月	13	7	40	508
12月	12	7	44	729
1月	12	7	42	667
2月	13	7	49	764
3月	13	7	53	878
計(のべ)	154	84	564	8,190

2. お元気さんミーティング

月1回お元気さんに集まっていただき、新規申込の担当決定、利用者情報交換、事業改善提案、制度等学習、事務連絡などを実施しています。傾聴ボランティア高知とんぼの会会長にアドバイザーとして臨席いただき、傾聴技法をもとにしたアドバイスをいただきながらお元気さんの資質向上も図っています。

日付	回数	お元気さん	その他 参加者	備考
04/18	第1回	6名	とんぼの会会長 事務局1名	①新規申込について 0件 ②情報交換と改善点検討 ③利用者担当変更について ④その他
05/16	第2回	6名	とんぼの会会長 包 括1名 事務局1名	①新規申込について 0件 ②情報交換と改善点検討 ③その他
06/20	第3回	4名	とんぼの会会長 包 括1名 事務局1名	①新規申込について 0件 ②情報交換と改善点検討 ③その他
07/18	第4回	5名	とんぼの会会長 事務局1名	①新規申込について 0件 ②情報交換と改善点検討 ③その他
08/15	第5回	5名	とんぼの会会長 事務局1名	①新規申込について 2件 ②情報交換と改善点検討 ③その他
09/19	第6回	6名	とんぼの会会長 包 括1名 実習生4名 事務局1名	①新規申込について 0件 ②情報交換と改善点検討 ③その他
10/17	第7回	3名	とんぼの会会長 包 括1名 事務局1名	①新規申込について 1件 ②情報交換と改善点検討 ③利用者担当変更について ④その他
11/21	第8回	3名	とんぼの会会長 事務局1名	①新規申込について 1件 ②情報交換と改善点検討 ③その他

12/19	第9回	5名	とんぼの会会長 包 括 1 名 事務局 1 名	①新規申込について 0 件 ②情報交換と改善点検討 ③その他
01/16	第10回	5名	とんぼの会会長 事務局 1 名	①新規申込について 1 件 ②情報交換と改善点検討 ③その他
02/20	第11回	6名	とんぼの会会長 包 括 1 名 実習生 1 名 事務局 1 名	①新規申込について 0 件 ②情報交換と改善点検討 ③その他
03/20	第12回	7名	とんぼの会会長 包 括 1 名 事務局 1 名	①新規申込について 0 件 ②情報交換と改善点検討 ③その他

3. 傾聴ボランティア養成講座

傾聴に関心のある方を対象に、傾聴ボランティア養成講座を開催しました。町内外から28名の参加があり、講演やロールプレイ等の体験を通して傾聴の技法を学び、傾聴についての知識と理解を深めました。講座修了後7名の方がとんぼの会佐川支部に加入され施設傾聴活動に取り組まれています。

3、【県受託事業】

あんしん生活支援センター活動報告

平成25年度11月より年度途中ではありますが、安心生活基盤構築事業及び生活困窮者自立促進支援事業の2つの事業を実施する「あんしん生活支援センター」を設立しました。

安心生活基盤構築事業は、住民参加による地域づくりを通じて、地域住民の社会的孤立を防ぎ、誰もが社会との「絆」を感じながら、安心して生活できる基盤を構築していくため、抜け漏れのない把握、漏れのない支援、自主財源の確保、分野横断的な相談支援体制の構築や権利擁護の推進等を実施する平成25年～27年を第1期、平成28～29年を第2期とした年限付の厚生労働省の補助事業です。

生活困窮者自立促進支援事業は、平成25年12月に法案が成立し平成27年度より制度化される生活困窮者自立支援制度実施に向けた平成25～26年の2年間のモデル事業で、高知県では福祉保健所単位で実施し管内社協に相談員を配置する方法でモデル実施しております。

1. 安心生活基盤構築事業（町受託事業 平成25年～平成29年）

抜け漏れのない実態把握、支援実施により、全町的に孤立孤独を予防改善し、町民誰もが排除されることなく安心して暮らせる地域づくりをサポートする事業です。

ア. みんなで福祉のまちづくり委員さん達を中心に総勢46名で、2/15～2/16「町内・集落福祉全国サミット IN 淡路」の研修に1泊で参加しました。全国各地の地域福祉先進地の実践発表の聴講や、淡路島の地域福祉先進集落を視察するなど、学び多き研修となり、大いに意識を高め合いました。

イ. 福祉懇談会（3回）、見守りネットワーク（6回）に参加し、福祉的課題が発見さ

れた方に対し個別に訪問し課題解決に向け取り組んでいます。

ウ．子どもとあゆむ会（９回）に参加し、生活態度や家庭環境に課題のある子どもの問題に取り組んでいます。

エ．認知症や精神疾患の方の権利を擁護するため、法人後見事業の立ち上げ準備中です（平成２６年７月開始予定）

2. 生活困窮者自立促進支援事業（県受託事業 平成２５年～平成２６年）

生活保護に至る前の段階の自立支援強化を図るため、生活困窮者に対し、自立相談支援を行い、困窮状態から脱却させる事業です。

ア、受託している事業は相談を受け、自立に向けたプランを作成するところまでですが、当センターでは実際就労まで可能な限り支援しています（就労実績７件）

また、何らかのハンディを持った利用者さんが多いため、就労後も雇用の継続や再就職の支援を引き続き行うことが多くなっています。

イ、安心生活基盤構築事業と一体的に取り組み、地域のネットワークや関係支援団体を通じ積極的に生活困窮者を発見、支援しています。

ウ、町内の皆様からご厚意で食料を分けていただき、生活困窮等の理由により食事が十分にとれない方に分配する「フードサポートおすそわけ」事業を設立しました（3/25事業開始）

3. 種別ごとの個別相談件数

生活困窮者	来件数	延べ件数	継続相談件数
生活困窮等	9	16	2
1人暮らし等により安否の懸念	8	22	1
介護が必要で困っている	3	3	3
住居相談	2	2	2
高齢で中山間地区居住のため買い物困難	3	3	3
食料支援	7	13	4

*生活困窮相談では、就労後も仕事に慣れて安定するまで継続支援しています。

4. 連携機関等

佐川町地域包括支援センター	中央西福祉保健所
民生児童委員	佐川町内の病院
子どもとあゆむ会	佐川町内外の一般企業
ハローワーク須崎	障害者就労支援施設
ハローワークいの	佐川中学校
若者サポートステーションくろしお	佐川高校
法テラス須崎	外国人就農支援組織
佐川町健康福祉課保健師	雇用促進住宅

佐川町総務課危機管理対策室	みんなで福祉のまちづくり委員会
自主防災全町連絡協議会（仮）	あったかふれあいセンターとかの
尾川集落活動センターたいこ岩	NPOフードバンク高知

5. 活動概要について

あんしん生活支援センターで受託している、安心生活基盤構築事業と生活困窮者自立促進支援事業の2つの事業を同時に実施することで、相乗効果が生まれ、また相互補完ができています。地域の見守りネットワーク等に参加して発見したケースに、センターから出向いて課題解決に取り組めることが大きな利点と思われます（アウトリーチ）

また、個別のケース相談以外にも、買い物で困っている地域に移動販売車を調整するなど、幅広い地域課題に対し取り組むことが可能となっています。あんしん生活支援センターは、従来より社協が培ってきた総合相談機能が強化された機関といえれば分かりやすいかも知れません。

3. 【県社協受託金収入「県社協との委託契約」】

ア、生活福祉資金貸付事業

資金貸付対象者になる世帯（高齢者世帯、障害者世帯、低所得者世帯など）であって、貸付を行うことにより、経済的自立及び生活意欲の助長促進等が図られると認められる者について貸付ける制度を県社協が行っており、受託して相談手続きの窓口並びに返済指導の業務を行いました。貸付審査は県社協が行っています。

相談件数22件、申請件数2件

内容：総合支援資金1件、福祉資金・緊急小口資金6件、教育支援資金6件、不動産担保型生活資金1件、その他8件

イ、日常生活自立支援事業

県社協が実施主体の日常生活自立支援事業は、市町村社協が窓口となり認知症高齢者や精神・知的障害で判断能力に不安のある方を対象に県社協との契約によって「福祉サービス利用者援助、日常的金銭管理サービス、重要書類の保管サービス」などを行っています。

1. 専門員					
	氏名	専門員経験年数	資格・職歴	雇用形態	備考
1	土居 妃佐	1年	社会福祉主事	正規職員	
2. 生活支援員					
生活支援員数8名（平成26年3月末現在） ※現在活動中の方の人数					
3. 契約締結・相談件数					

1. 契約締結状況（単年度）							
認知症高齢者		知的障害者		精神障害者		その他	合計
2 件		件		1 件		件	3 件
2. 当該年度相談件数（単年度）							
認知症高齢者		知的障害者		精神障害者		その他	合計
7 2 件		7 件		2 4 件		3 件	1 0 6 件
年度末実利用者数 （26年3月末現在）		支援時間数		貸金庫預かり件数		利用料計	
		時間数	利用料（円）	件数	利用料（円）	（円）	
一般世帯	1 1	1 6 6 . 5	249,750	2	12,000	261,750	
生活保護	9			0			
3. サービス利用時間等実績							
4. 事業実施状況							
①広報に関する取り組み							
・民生児童委員協議会定例会にて事業説明を行った。（H25.5月）							
②利用者支援にあたっての課題							
・本人から（または家族）支援計画外に支援の要望が頻回にある。							
③事業運営上の課題他							
・成年後見制度による支援への移行準備							

4、【法外援護費事業】

母子、父子、身体障害者、高齢者所帯等を対象に緊急を要する者に対し、2万円を限度に貸付し、一時的つなぎ資金としての援助することを目的に、事業を実施しています。平成25年度の貸出件数は0件となっております。

5、【その他の事業】

ア、心配ごと相談

相談場所が分からない相談について、一旦受付を行い傾聴し、問題解決に必要な情報提供や他機関送致などの必要な対応支援を行いました。

「相談件数22件（H24年度14件、H23年度12件、H22年度22件）」

イ、福祉団体サポートセンター

団体事務局として、各種団体の活動が円滑にできるよう団体ごとに必要な支援を行ってきました。福祉団体サポートセンターを中心に2ヶ月に1回佐川町福祉団体協議会を開催し月ごとの事業計画並びに報告を出し合い、各団体活動の理解と各団体との連絡調整を行いました。

事務局設置団体：民生児童委員協議会、老人クラブ連合会、身体障害者協議会・赤十字奉仕団・手をつなぐ親の会、あかるい元気まちづくりの会、長寿大学、福祉団体協議会、高知県共同募金会佐川町共同募金委員

会、日本赤十字社高知県支部中央西地区佐川町分区
※各団体の活動は別記。

6、【各種募金活動】

「共同募金、日赤募金、歳末たすけあい募金」をそれぞれの募金の趣旨に沿い社協
役職員を始め、自治会長・福祉団体等（民生委員・老人クラブ・身体障害者協議会・赤十
字奉仕団・保育協議会）の協力と地域住民の理解を得て募金活動に努めて参りました。

※各募金の状況については別記。

日本赤十字社高知県支部中央西地区佐川町分区活動報告

日本赤十字社は、災害時の医療救護をはじめ、日々の事故や急病に備える救急法の講習、地域でボランティア活動を展開する日赤奉仕団などの活動を通じて住民の皆様とともに「安心・安全」の取り組みをすすめています。この活動は、5月の赤十字運動月間を中心にお寄せいただく「社資」が財源となっています。

佐川町分区では、赤十字月間の実施（5月）、社資の募集、奉仕団活動支援、災害救援物資の管理等を行っています。（財源：事務費交付金）

平成 25 年度目標額と結果

摘要	社資額	昨年度	備考
戸別募金	1,520,900	1,556,500	
社資	35,000	32,000	
法人社資	40,000	30,000	
その他	2,669	3,933	
合計	1,598,569	1,622,433	▲23,864

平成 25 年度目標額 1,862,000 現在達成率 85.9%

戸別募金 5月に部落長を通して全戸に目標額一戸 500 円を提示させていただき、募金のご協力をいただきました。

No	日付	募金額	部落名	世帯数
1	6/11	126,400	上郷	290
2	5/14	10,000	上郷県営住宅	24
3	5/29	5,000	上郷町営住宅	56
4	5/24	34,200	東元町	118
5	5/10	12,500	紫円	25
6	5/30	3,800	東町3区	44
7	5/27	3,600	4区上	6
8	5/10	5,400	4区下	15
9	5/24	4,500	東町5区	40
10	5/14	15,000	東町6区	34
11	5/24	17,000	春日	36
12	6/21	4,500	西町7区	19
13	5/30	2,800	西町8区	40
14	5/10	10,000	西町9区上	31
15	5/10	6,500	西町9区下	13
16	6/28	5,200	松崎	70
17	5/23	27,300	中本町	120
18	5/7	2,200	中本町町営住宅	11
19	5/9	24,500	室原	52
20	5/8	7,000	岡崎	15
21	5/24	5,000	柏原	20
22	5/10	20,000	桂	42
23	5/14	10,000	虎杖野	38
24	5/7	10,000	中組	60
25	6/4	15,500	島の土居	32
26	6/7	78,500	富士見町	249
26	6/21	3,200	富士見団地	
27	5/7	76,800	三野	205

No	日付	募金額	部落名	世帯数
56	5/9	9,500	薄木	21
57	5/2	10,000	入寺山	39
58	5/7	3,000	大平	38
59	5/10	17,500	上美都岐	41
60	5/10	12,000	西下美都岐	23
61	5/28	17,500	東下美都岐	39
62	5/31	3,800	襟野々	21
63	5/13	11,500	川原田	23
64	5/9	6,750	兎田	28
65	5/2	6,250	砂止	27
66	5/17	17,500	埴生ノ川	38
67	5/20	1,500	楠谷	16
68	5/29	3,750	中谷	25
70	5/2	8,400	鉢ヶ森	35
71	5/8	5,000	灘田	38
72	5/22	2,000	古用地	23
75	5/7	1,000	鉢ヶ森西	14
76	5/10	5,000	山崎	23
77	5/7	30,000	鳥の巣	83
78	5/24	1,800	高平	18
79	6/7	17,000	下郷	42
80	5/20	3,100	西山耕	32
81	5/24	7,300	中村	75
82	5/20	10,000	山田	49
83	5/10	15,600	堂野々	57
84	5/16	4,100	松ノ木	44
85	5/29	17,500	古畑	37
86	5/10	3,000	峯	12

28	5/30	10,000	伏尾団地	86	87	5/8	20,000	四ツ白	45
29	5/14	45,450	青去	95	88	5/13	13,500	二ツ野	32
30	5/7	62,000	荷稻	133	89	5/10	16,000	中野	32
31	5/10	15,200	下山	41	90	5/30	13,000	瑞応	32
32	5/9	12,000	馬ノ原	24	91	6/13	29,500	庄田	80
33	5/15	16,000	市ノ瀬	38	92	5/24	20,000	上黒原	47
34	5/20	7,000	立野	15	93	5/10	4,500	薬師堂・源重	10
35	6/28	29,600	柳瀬	112	94	5/2	14,500	原	29
36	5/30	29,000	九反田	83	95	5/20	11,500	岬	25
37	5/8	30,000	川内ヶ谷下	84	96	5/13	12,000	寺野	26
38	7/11	10,000	電力所	21	97	5/10	7,000	場所ヶ内	14
39	5/10	19,000	川内ヶ谷上	41	98	5/22	8,500	台住	17
40	5/10	2,500	中山	5	99	5/10	25,500	平野	51
41	5/22	3,000	舟床	6	100	5/10	3,800	大田川	10
42	9/27	4,000	川ノ内	9	101	5/24	4,600	長竹	46
43	5/9	14,500	山瀬	35	102	5/14	8,000	竹ノ倉	43
44	6/28	10,000	西山組	22	103	5/10	2,800	横山	16
45	5/2	10,000	岩井口	27	104	5/13	13,600	本村西	70
46	5/2	15,000	塚谷	31	105	5/9	11,550	本村東	81
48	5/2	5,000	上伏尾	25	106	5/7	10,950	弘岡	79
49	6/7	21,000	二ノ部	44					
50	5/13	17,000	二ノ部丁	34	36			佐川警察	
51	5/27	14,700	駅前丁	49	47			下伏尾	32
52	5/2	41,500	芝ノ坊	89	69			南谷	27
53	5/9	2,500	角口	27	73			花ノ木団地	18
54	5/7	9,900	狩場	41	74			梅の木	15
55	5/13	16,500	野添	37					

社資佐川町赤十字奉仕団総会、個人を通してご協力いただいております。

	氏名	社資額
1	片岡 クニコ	1,000
2	岡本 雅井	1,000
3	平松 満智子	1,000
4	西森 恭子	1,000
5	松岡 幸	1,000
6	西田 芳子	1,000
7	島崎 京子	1,000
8	島崎 節子	1,000
9	片岡 妙	1,000
10	沢村 泰子	1,000
11	河添 マキ子	1,000
12	山崎 美佐子	1,000
13	河添 房	1,000
14	田村 竹子	1,000
15	田所 美宇子	1,000
16	尾崎 愛味	1,000
17	宇賀 さよ子	1,000

	氏名	社資額
18	藤原 綾子	1,000
19	藤本 輝子	1,000
20	斉藤 久子	1,000
21	廣田 喜美恵	1,000
22	岡田 勢津	1,000
23	吉原 孝子	1,000
24	北添 美子	1,000
25	岩本 秀意	1,000
26	石元 千佐子	1,000
27	岡田 ハヤミ	1,000
28	坂東 浪江	1,000
29	新田 千枝	1,000
30	島崎 福恵	1,000
31	味元 美智子	1,000
32	森 りえ	1,000
33	中山 詳啓	2,000
34	岡崎 清	1,000

法人社資 (高知県支部より依頼)

日付	法人名	社資
5/17	有限会社 大栄建設	10,000

5/31	司牡丹酒造株式会社	10,000
6/4	医療法人青雲会清和病院	10,000
8/28	コスモス農業協同組合佐川支所	10,000

その他

日付	摘要	金額
4/1	前年度繰越(利息)	6
5/13	日赤奉仕団(1円募金)	2,669
5/20	貯金利息	5
11/18	貯金利息	8

災害時

- ・ 救援物資の管理。県支部に四半期ごとに備蓄状況報告。
- ・ 災害時に被災状況に応じて救援物資を配布する(配布基準参照)
- ・ 見舞金を県支部に申請、交付する(天災火災死亡弔慰金1人1万円)
- ・ 救援物資は備蓄状況により県支部へ配布申請。
- ・ 災害義援金募集受付

会議参加 (奉仕団委員長、事務局)

- ・ 中央西地区委員会日赤社資分区域目標設定会議
- ・ 中央西地区委員長及び事務担当者意見交換会

佐川町共同募金委員会

社会福祉事業第1種事業として社会福祉法に定められており、毎年厚生労働大臣が定めた期間(10月1日～12月31日)に地域のボランティアを主体に共同募金運動として展開しています。



H23年度より佐川町共同募金委員会(運営委員会・審査委員会)を立ち上げ、組織体制整備に取り組み、多くの関係団体や町民の方々の参加協力を得て共同募金運動を実施しました。

集まった募金は、多くの割合で佐川町の地域福祉のために配分されており、佐川町の地域福祉事業の貴重な財源となっています。尚、平成25年度に募集された募金は、平成26年度事業分として助成されます。

運営委員会・審査委員会の開催

日時	内 容
5月28日 運営委員会	①平成24年度事業報告及び決算報告並びに監査報告 ②その他
9月3日 運営委員会	①運営委員選任について ②平成25年度共同募金推進計画(案)について ③その他
12月5日	①平成25年度歳末たすけあい募金助成審査会

審査委員会	②その他
3月17日 審査委員会	①平成26年度共同募金助成事業審査会 ②その他

会合 H26.06.18 高知県共同募金会 事務局長・事務担当者会 交流プラザ 事務局1名

H26.01.24 中央西ブロック 事務局長・事務担当者会 すこやかセンター伊野 事務局1名

平成25年度共同募金助成について

H26 助成先	助成額	備考
佐川町さくらスポーツクラブ	45,000	小学生バスケットボールサークル、硬式テニスサークル活動
佐川町手をつなぐ親の会	45,000	大会・研修参加
佐川町長寿大学	50,000	講師料
佐川町保育協議会	40,000	夏季・秋季研修会講師料
佐川町身体障害者協議会	45,000	総会福祉大会実施、中央西広域身障連合会総会福祉大会参加
佐川町民生児童委員協議会	270,000	高齢者見守り活動、赤ちゃん訪問活動
佐川町社会福祉協議会	1,723,000	高齢者見守り、小中学校PTA支援、ボランティアセンター運営、みんなで福祉のまちづくり、健康福祉大会、広報啓発事業
合計	2,218,000	

平成25年度目標額と結果

	A+B 目標		最終目標	目標合計	
	A 配分目標	B 配分目標			
目 標 額	895,000	2,120,000	3,015,000	520,000	3,535,000
実 績	895,000	2,061,650	2,956,650	468,735	3,425,385
対目標額	±0	▲58,350	▲58,350	▲51,265	▲109,615

募金種別募金実績額及び昨

年対比

種別	募金額	昨年実績	昨年比	差	備考
街頭募金	85,553	87,783	97.5%	▲2,230	
戸別募金	1,940,810	2,037,381	95.3%	▲96,571	
職域募金	48,101	60,460	79.6%	▲12,359	
法人募金	815,500	850,000	95.9%	▲34,500	
設置募金箱	5,434	3,774	144.0%	1,660	
個人大口募金	15,360	3,500	498.9%	11,860	
学校募金	20,135	6,107	329.7%	14,028	
イベント募金	25,668	18,899	135.8%	6,769	
その他	89	45	197.8%	44	

合計	2,956,650	3,067,949	96.4%	▲111,299
----	-----------	-----------	-------	----------

平成 25 年度共同募金目標額

種類	目標額	実績	目標比	説明
A 目標額	895,000	895,000	100.0%	県下の助成
B 目標額	2,120,000	2,061,650	97.2%	町内助成
合計	3,015,000	2,956,650		

近年の募金実績 (単位：円)

※平成 13 年度募金箱はその他に集計

年度	戸別 募金	法人 募金	街頭 募金	職域 募金	個人 募金	募金箱	学校	イベント その他	計	前年対 比
H13	2,661,955	1,425,500	108,140	81,620	13,966	—	—	4,466	4,295,647	—
H14	2,635,255	1,208,500	127,439	77,977	4,363	2,946	—	79	4,056,559	94.4%
H15	2,545,315	1,172,500	121,691	48,579	0	1,040	—	17	3,889,142	95.9%
H16	2,454,730	1,094,000	129,590	48,411	33,000	430	—	2,932	3,763,093	96.8%
H17	2,414,280	1,066,000	119,033	96,454	50,230	18,596	—	8,005	3,772,598	100.3%
H18	2,238,016	1,005,500	95,815	97,381	50,000	5,847	—	14,045	3,506,604	93.0%
H19	2,144,115	954,500	97,801	76,571	50,000	8,243	—	341	3,331,571	95.0%
H20	2,093,890	900,600	93,307	44,953	2,500	8,566	—	6,112	3,149,928	94.5%
H21	2,018,950	906,600	87,429	48,728	38,500	7,889	—	17,119	3,125,215	99.2%
H22	2,051,992	881,500	94,467	33,843	1,000	5,690	—	9,620	3,078,112	98.5%
H23	2,016,390	862,500	101,147	68,105	11,000	2,721	8,375	11,033	3,081,271	100.1%
H24	2,037,381	850,000	87,783	60,460	3,500	3,774	6,107	18,944	3,067,949	99.6%
H25	1,940,810	815,500	85,553	48,101	15,360	5,434	20,135	25,757	2,956,650	96.4%
増 減	95.3%	95.9%	97.5%	79.6%	498.9%	144.0%	329.7%	135.6%	96.4%	

戸別募金 10 月に自治会長を通して全戸に目標額一戸 750 円を提示させていただき、募金のご協力をいただきました。

No	日付	募金額	自治会名	世帯数	No	日付	募金額	自治会名	世帯数
1	6/12	151,900	上郷	290	57	10/1	5,000	入寺山	39
2	11/14	8,000	上郷県営住宅	24	58	10/3	3,000	大平	38
3	10/29	5,000	上郷町営住宅	56	59	10/4	26,250	上美都岐	41
4	5/24	34,200	東元町	119	60	10/21	13,100	西下美都岐	24
5	10/7	5,000	紫円	25	61	10/6	27,750	東下美都岐	40
6	10/21	3,900	東町 3 区	44	62	10/11	7,600	襟野々	21
7	11/7	3,000	東町 4 区上	6	63	10/3	11,500	川原田	23
8	10/15	4,200	東町 4 区下	15	64	10/7	10,125	兎田	28

9	10/21	7,500	東町5区	40
10	10/2	15,000	東町6区	34
11	10/7	25,500	春日	36
13	10/31	22,500	西町8区	40
14	10/21	10,000	西谷9区上	31
15	10/2	9,750	西町9区下	13
16	10/16	5,200	松崎	70
17	10/29	44,150	中本町	120
18	10/4	2,200	中本町町営住宅	11
19	10/15	36,750	室原	52
20	10/21	9,750	岡崎	15
21	10/7	7,000	柏原	20
22	10/7	29,250	桂	42
23	12/5	18,000	虎杖野	38
24	10/23	15,000	中組	60
25	10/4	23,250	島の土居	31
26	10/31	4,750	富士見町	249
26	11/22	96,850	富士見町	
	11/29	6,100	富士見団地	
27	10/4	98,000	三野	200
28	10/10	10,000	伏尾団地	86
29	10/7	8,660	青去	95
30	10/1	93,000	荷稻	133
31	10/23	22,800	下山	41
32	10/3	18,000	馬の原	24
33	10/23	24,000	市の瀬	38
34	10/11	10,500	立野	15
35	12/19	45,000	柳瀬	112
36	11/22	43,500	九反田	73
37	10/2	40,000	川内ヶ谷下	84
38	12/15	16,500	電力所	22
39	10/7	15,000	川内ヶ谷上	41
40	10/21	3,750	中山	5
41	10/2	4,500	舟床	6
43	10/16	18,000	山瀬	35
44	10/7	15,000	西山組	22
45	10/1	18,750	岩井口	27
46	10/1	7,500	塚谷	31
48	10/28	5,000	上伏尾	25
49	1/29	31,500	二ノ部	44
50	10/7	17,000	二ノ部丁	34
51	10/17	14,400	駅前丁	49
52	10/7	62,250	芝ノ坊	84
53	10/9	12,500	角口	25
54	10/10	9,000	狩場	41
55	10/4	15,000	野添	37
56	10/8	9,500	薄木	21

65	10/1	9,375	砂止	27
66	10/7	24,000	埴生ノ川	38
67	10/23	1,500	楠谷	16
68	11/29	5,250	中谷	25
70	10/1	8,400	鉢ヶ森	35
71	10/17	5,000	礪田	38
75	10/7	1,000	鉢ヶ森西	14
76	10/2	5,000	山崎	23
77	10/8	40,000	鳥の巣	81
78	10/16	1,800	高平	18
79	11/29	29,250	下郷	42
80	10/7	3,100	西山耕	32
81	10/16	7,300	中村	75
82	10/7	10,000	山田	50
83	10/21	26,500	堂野々	57
84	1/27	4,200	松ノ木	41
85	10/7	19,000	古畑	37
86	10/7	3,000	峰	12
87	10/15	30,300	四ツ白	45
88	10/21	19,500	二ツ野	28
89	11/8	24,000	中野	32
90	10/22	19,500	瑞応	31
91	11/29	44,500	庄田	80
92	10/17	30,750	上黒原	47
93	10/7	6,750	薬師堂・源重	10
94	10/1	15,000	原	29
95	11/11	17,250	岬	25
96	10/7	18,000	寺野	26
97	10/7	10,500	場所ヶ内	13
98	10/11	12,750	台住	17
99	11/22	38,250	平野	51
100	12/19	1,000	大田川	10
101	10/7	4,600	長竹	46
102	10/7	3,900	竹ノ倉	40
103	10/1	4,200	横山	16
104	10/8	13,600	本村西	70
105	10/3	15,200	本村東	81
106	10/16	10,950	弘岡	75

12			西町7区	17
42			川ノ内	9
47			下伏尾	32
69			南谷	27
72			古用地	23
73			花ノ木団地	18
74			梅の木	16

街頭募金

町内量販店3店舗前にて夕方は買い物客に、早朝には町内の駅前や保育園前など6所で通勤・通学の方に、街頭募金を実施し共同募金をPRしました。(10月1日)

場所	佐川駅	西佐川駅	はちさん	尾川保育	斗賀野駅	加茂駅	サンプラザ	マカ	サンプラザ	合計
募金額	7,066	5,179	8,685	10,968	12,485	7,401	14,984	12,893	5,892	85,553

職域募金

日付	職域名	募金額
4/1	佐川中学校(H24)	6,400
10/21	税務課	1,068
10/25	教育委員会	2,720
10/29	国土調査課	1,428
10/31	近藤ハイヤー	2,060
10/31	社協	11,500
10/31	収納整理課	2,374
10/31	総務課・会計課	5,000
10/31	給食センター	1,500
10/31	町民課	2,206
10/31	黒岩保育所	3,600
10/31	議会事務局	1,800
10/31	地質館	1,500
10/31	産業建設課・農業委員会	3,283
11/22	永野保育所	2,650
11/22	高北病院	902
11/22	佐川中	2,410
12/27	黒岩小	2,100

※前年度の1件はH25年度実績に参入しております。

法人募金

町内法人に依頼をし、共同募金委員会を中心に、社協役職員、民生児童委員等で手分けをして募金のお願いを行いました。下記の164法人にご協力を頂くことができました。

No	法人名	募金額	No	法人名	募金額
1	(有)まえた硝子店	2,000	83	明神自動車	2,000
2	(有)吉本乳業	10,000	84	インテリア ヤマサキ	1,000
3	沢田整形外科	10,000	85	浜永電器店	1,000
4	大川建設(株)	3,000	86	ルティア	1,000
5	(株)晃立	20,000	87	(有)高吾カーセンター	3,000
6	嶋崎商事	5,000	88	高吾重機(機器具)	1,000
7	双葉造園(株)佐川営業所	5,000	89	福原鉄工	10,000
8	いこいの里つくし園	10,000	90	横田機械(有)	5,000
9	くろしお薬局佐川店	1,000	91	霧生自動車整備工場	2,000
10	クマミ(有)	5,000	92	高知新聞佐川販売所	3,000
11	(有)天満屋石油店	3,000	93	豊自動車	2,000
12	オオノ工業(株)	1,000	94	33ラーメン	3,000
13	片岡自動車整備工場	5,000	95	大原建設(株)	2,000
14	佐川クレーン工業	10,000	96	居酒屋 多賀	3,000
15	(株)土佐トーヨー佐川サービス	1,000	97	カタオカビジネススポーツ	1,000

16	焼肉 てっちゃん	2,000
17	(株) 佐野屋佐川店	10,000
18	カフェkonomi	1,000
19	森耳鼻咽喉科	10,000
20	わだ眼科・皮膚科	10,000
21	(有)高知住宅センター	3,000
22	上野ハーネス	2,000
23	おしゃれサロン道	1,000
24	くぼたこどもクリニック	10,000
25	たけうち調剤薬局	10,000
26	ヘアーサロン あっこ	1,000
27	カットショップ カワザワ	1,000
28	GOOD NEWS	1,000
29	(株)青柳佐川店	1,000
30	はやかわ歯科	3,000
31	喫茶 かりえ	1,000
32	明神ハイヤー	2,000
33	明清館	1,000
34	吉原文具店	3,000
35	宮地鮮魚店	1,000
36	氏原クリーニング店	1,000
37	田中勇司法書士事務所	10,000
38	清和病院	30,000
39	森田木工(株)	3,000
40	(有)大正軒	5,000
41	司牡丹酒造(株)	30,000
42	佐川町金融団	20,000
43	堀見電機(有)	2,000
44	ポケット	1,000
45	喫茶 春日	1,000
46	川村自転車商会	1,000
47	モードサロンボギー	3,000
48	サンシャインチェーン本部サンシャイン佐川	10,000
49	(有)ホビーフロリスト佐川店	5,000
50	ホリウチ販売	1,000
51	尾碕建設(有)	1,000
52	近藤写真館	3,000
53	田村鮮魚店	500
54	トクヤ(株)本店	1,000
55	堀内京染店	1,000
56	もめんや とんとん	1,000
57	レストラン二幸	1,000
58	近藤ハイヤー	5,000
59	柳瀬ストアー	1,000
60	山崎食品	10,000
61	横島商店	3,000
62	ほっかほっか亭佐川店	1,000
63	ショップ三野	5,000
64	巴路美容室	1,000

98	酒処 蔵	1,000
99	(資)佐川印刷所	10,000
100	狩女	10,000
101	ひさ川	5,000
102	柳瀬接骨院	3,000
103	渡辺板金	2,000
104	岡運送(有)	5,000
105	北村鮮魚店	3,000
106	ビビッド美容	2,000
107	メナード化粧品店佐川代行店	10,000
108	クリーニングの山本屋 佐川中店	2,000
109	(有)坂本酒文具店	3,000
110	ビューティーサロンまき	1,000
111	(有)佐川葬祭	5,000
112	嶋崎歯科医院	5,000
113	美容室ラボール	500
114	おの家具	1,000
115	山下電気店	3,000
116	細木建材店	1,000
117	藤井医院	5,000
118	(有)山崎商店	10,000
119	(有)中村繁士商店	10,000
120	大崎理容	2,000
121	大野衣料品店	1,000
122	西森医院	5,000
123	ユリスコ美容室	2,000
124	藤本畳店	30,000
125	パラダイス	10,000
126	麻田ガラス(有)	5,000
127	(有)小原製瓦	2,000
128	(株)佐川水道	1,000
129	真辺石油店	3,000
130	西田木材(有)	5,000
131	氏勝建築	10,000
132	五藤モータース	2,000
133	田村モータース	1,000
134	藤本組	10,000
135	hairstudio GardenGarden	3,000
136	山崎米店	1,000
137	村田一税理士事務所	10,000
138	とがの藤家・手打ちうどん	1,000
139	津野田ガラス	500
140	田鍋水道	2,000
141	芋作	1,000
142	寺尾クリーニング店	1,000
143	渡辺商店	1,000
144	藤岡電気	5,000
145	桑鶴野っぱら工房 COUNTRY KITCHEN 地食派	3,000
146	尾川工務店	10,000

65	nana 美容室	1,000	147	尾川郵便局長	1,000
66	佐川緑化センター	3,000	148	四国アソホ(株)	10,000
67	(有)水源	10,000	149	太陽建設(株)	3,000
68	松浦石材店	10,000	150	高橋建工	10,000
69	古味接骨院	500	151	高木正充土地家屋調査士	1,000
70	御酒屋	1,000	152	黒岩郵便局長	3,000
71	佐竹ピアノ教室	3,000	153	(有)和幸鮮魚店	3,000
72	石一	1,000	154	(有)永田肥料店	10,000
73	高橋自動車	1,000	155	吾川農機	3,000
74	高北薬局	1,000	156	(有)森岡工務店	10,000
75	(有)佐川衛生	10,000	157	(有)大栄建設	10,000
76	(株)開洋	3,000	158	黒岩観光(有)	20,000
77	湖月飯店	1,000	159	ほそぎ印刷	3,000
78	刈谷園芸	10,000	160	(有)わだ鮮魚店	10,000
79	さかわ茶園	1,000	161	川田内科クリニック	50,000
80	かけみず食料品店	2,000	162	佐川鎌倉自動車	3,000
81	岡林歯科医院	5,000	163	青木商店(昼)	3,000
82	焼肉 美美	1,000	164	高松瓦(有)	10,000

募金箱

日付	設置場所	回収日	募金額
12/19	募金箱一 JA 佐川	12/19	857
12/19	募金箱一 高知銀行	12/19	514
12/19	募金箱一 四国銀行	12/19	343
12/19	募金箱一 JA 斗賀野	12/19	216
12/19	募金箱一 郵便局	12/19	392
12/25	募金箱一 社協	12/25	3,112

学校募金

日付	学校名	募金額
4/1	佐川中学校(H24)	573
12/9	佐川中学校	12,409
12/25	佐川高校	1,217
12/25	斗賀野小学校	1,882
12/27	黒岩小学校	513
12/27	佐川小学校	2,914
12/27	黒岩中学校	1,145
12/27	尾川小中学校	55

※前年度の1件はH25年度実績に参入しております。

イベント募金

日付	適要	募金額
10/17	長寿大学	4,781
11/11	健康福祉大会	20,887

その他

日付	摘要	金額
5/21	預金利息	22
11/19	預金利息	67

◆歳末たすけあい募金◆

共同募金運動の一環として毎年12月に実施しています。12月5日に歳末たすけあい募金助成審査会を実施し、集まった義援金を年末年始の助成に充てました。

平成25年度 歳末たすけあい募金実績報告

種類	募金額	昨年実績	昨年比	差	備考
戸別募金	427,600	442,590	97.8%	▲14,990	
職域募金	41,123	51,684	79.6%	▲10,561	
その他	12	110	10.9%	▲98	預金利息
合計	468,735	494,384	94.8%	▲25,649	

平成25年度 歳末たすけあい義援金目標額

種類	目標額	実績	目標比	説明
目標額	520,000	468,735	90.1%	

★平成25年度助成について

助成先	助成額	昨年度	備考
さくら福祉事業所	75,000	75,000	親睦会(12/27)
同朋会(さくら園・さくらの森学園)	100,000	100,000	クリスマス行事(12/25)
佐川町手をつなぐ親の会	75,000	75,000	クリスマス会(12/20)、新年会と祝う会(2/21)
障害者支援施設 こじゅんとはたら来家	70,000	70,000	年末行事(12/23)
ふれあいサロン12ヶ所 ぶちサロン2ヶ所	70,000	80,000	クリスマス会・忘年会・新年会等@5,000
佐川町身体障害者協議会	60,000	60,000	理事代議員新春交流会(1/20)
生活困窮世帯	50,000	20,000	5世帯×10,000円
合計	500,000	480,000	

戸別募金：自治会長を通じて各戸に依頼。目標額を100円提示させていただきました。

No	日付	募金額	自治会名	世帯数
1	6/12	26,000	上郷	291
2	11/14	2,400	上郷県営住宅	24
3	11/29	5,000	上郷町営住宅	56
4	5/24	11,400	東元町	119
5	12/9	2,500	紫円	25
6	12/19	3,900	東町3区	44
7	12/12	600	東町4区上	6
8	12/12	1,400	東町4区下	15
9	1/8	1,600	東町5区	40
10	12/2	3,000	東町6区	34
11	12/9	3,400	春日	36
13	1/8	3,000	西町8区	40

No	日付	募金額	自治会名	世帯数
58	1/8	3,000	大平	38
59	12/2	3,500	上美都岐	41
60	12/11	2,200	西下美都岐	24
61	12/24	3,900	東下美都岐	40
62	12/11	1,900	襟野々	21
63	12/2	2,300	川原田	23
64	12/9	1,350	兎田	28
65	12/17	1,250	砂止	27
66	12/6	3,500	埴生ノ川	38
67	12/13	1,500	楠谷	16
68	12/30	1,500	中谷	25
70	12/2	2,800	鉢ヶ森	35

14	11/22	3,000	西町9区上	31
15	12/4	1,300	西町9区下	13
17	12/25	8,100	中本町	120
18	12/13	1,000	中本町町営住宅	11
19	12/12	4,900	室原	52
20	12/6	1,300	岡崎	15
21	12/9	1,500	柏原	20
22	12/3	3,800	桂	42
23	12/5	3,000	虎杖野	38
24	12/6	5,000	中組	60
25	12/2	3,100	島の土居	31
26	1/24	16,600	富士見町	249
		10,300	富士見町団地	
27	12/4	19,500	三野	200
28	12/13	7,400	伏尾団地	86
29	12/5	9,300	青去	95
30	12/20	12,400	荷稻	133
31	12/30	4,000	下山	41
32	1/14	2,400	馬の原	24
33	12/18	3,200	市の瀬	38
34	12/13	1,400	立野	15
35	12/19	7,500	柳瀬	112
36	12/19	5,800	九反田	73
37	12/4	6,000	川内ヶ谷下	84
38	12/25	2,200	電力所	22
39	12/9	3,900	川内ヶ谷上	41
40	12/9	500	中山	5
41	11/29	600	舟床	6
43	12/9	2,900	山瀬	35
44	12/19	2,000	西山組	22
45	12/5	2,500	岩井口	27
46	12/2	3,000	塚谷	31
48	12/5	2,500	上伏尾	25
49	1/8	4,200	二ノ部	44
50	12/13	3,300	二ノ部丁	34
51	12/17	4,800	駅前丁	48
52	12/2	8,300	芝ノ坊	84
53	12/11	2,500	角口	25
54	12/2	3,000	狩場	41
55	12/3	3,000	野添	37
56	12/4	9,500	薄木	21
57	12/2	3,900	入寺山	39

71	12/16	5,000	礪田	38
72	12/26	1,000	古用地	23
75	12/6	1,000	鉢ヶ森西	14
76	12/2	2,300	山崎	23
77	12/9	8,000	鳥の巣	81
78	12/4	1,700	高平	17
79	12/13	4,000	下郷	42
80	1/14	3,100	西山耕	32
81	2/25	7,300	中村	75
82	12/12	10,000	山田	50
83	12/19	5,300	堂野々	57
84	12/24	4,200	松ノ木	41
85	12/17	3,500	古畑	37
86	12/27	1,000	峰	12
87	12/9	4,000	四ツ白	45
88	12/6	2,600	二ツ野	28
89	12/3	3,400	中野	32
90	12/26	2,700	瑞応	31
91	12/20	7,000	庄田	80
92	1/7	4,100	上黒原	47
93	12/9	900	薬師堂・源重	10
94	11/29	2,700	原	29
95	12/24	2,300	岬	25
96	12/9	2,400	寺野	26
97	12/9	1,400	場所ヶ内	13
98	12/4	1,700	台住	17
99	12/19	5,100	平野	51
100	12/19	900	大田川	10
101	12/5	4,600	長竹	46
102	12/9	3,900	竹ノ倉	40
103	11/28	1,400	横山	16
104	12/6	6,900	本村西	70
105	12/10	7,600	本村東	76
106	12/19	7,300	弘岡	75

16			松崎	70
12			西町7区	18
42			川ノ内	9
47			下伏尾	32
69			南谷	27
73			花ノ木団地	18
74			梅の木	16

職域募金：役場各課、社会福祉協議会へ協力依頼。平成15年度より目標額を提示せずに依頼しています。

日付	摘要	入金
12/25	健康福祉課	5,381

12/25	社協	2,000
12/27	教育委員会	2,200
12/27	収納管理課	665
12/27	遊学館	100
12/27	給食センター	900
12/27	高北病院	5,040
12/27	永野保育所	1,500
12/27	総務・会計課	6,400
12/27	黒岩中央保育所	2,700
12/27	地質館	1,500
12/27	議会事務局	1,800
1/8	町民課	2,212
2/12	健康福祉課	8,725

そ の 他

05/21	預金利息	9 円
11/18	預金利息	3 円

★近年の募金状況

年 度	戸別募金	地域募金	その他	当年実績	前年度 繰越分	合計	配分額	繰越額
H13	407,438	219,700	118	627,256	297,063	924,319	646,000	278,319
H14	436,124	240,152	10,013	686,289	278,319	964,608	645,000	319,608
H15	417,618	166,871	0	584,489	319,608	904,097	594,000	310,097
H16	446,521	94,836	10,000	551,357	310,097	861,454	560,000	301,454
H17	455,015	70,600	0	525,615	301,454	827,069	575,000	252,069
H18	425,515	90,768	0	510,483	252,069	768,352	545,000	223,352
H19	438,100	53,109	27	491,236	223,352	714,588	580,000	134,588
H20	459,000	51,593	64	510,657	134,588	645,245	485,000	160,245
H21	449,820	44,732	29	494,581	160,245	654,826	435,000	219,826
H22	437,765	47,731	15	485,511	219,826	705,337	455,000	250,337
H23	460,750	53,359	14	514,123	250,337	764,460	505,000	259,460
H24	442,590	51,684	110	494,384	259,460	753,844	480,000	273,844
H25	427,600	41,123	12	468,735	273,844	742,579	500,000	242,579

佐川町民生児童委員協議会

更に平成2年度は次の5点を重点課題として民児協の取組みを行いました。

1. 独居高齢者等の見守りの充実
2. 災害時要援護者登録制度、災害ボランティアセンター事業への支援
3. 「みんなで福祉のまちづくり」の計画実施について協力
4. 自主防災組織・ふれあいサロン・いきいき百歳体操などの普及に協力
5. 活動記録の提出

総 会

総会は、会則に定められているように、事業計画報告、予算決算、役員会改選等の重要事項について、会員全員に諮り決定をしてきました。

日 付	内 容																												
5月31日 (金) 元気ホール 39名出席	第一号議案 平成24年度事業報告及び決算報告について【原案どおり可決】 その他 (なし)																												
12月4日 (水) 元気ホール 47名出席	1. 役員改選 H25.12.01～H26.11.30 (以下のとおり) <table><tr><th>役職</th><th>氏名</th><th>役職</th><th>氏名</th></tr><tr><td>会長</td><td>西森 啓助</td><td>尾川地区長</td><td>横田 三夫</td></tr><tr><td>副会長</td><td>堀内 秋生(兼務)</td><td>黒岩地区長</td><td>永田 滋</td></tr><tr><td>副会長</td><td>秋澤 徳久</td><td>加茂地区長</td><td>片岡 陽治</td></tr><tr><td>佐川東地区長</td><td>秋澤 由季恵</td><td>監事</td><td>明神 精一</td></tr><tr><td>佐川西地区長</td><td>堀内 秋生</td><td>監事</td><td>森田 利克</td></tr><tr><td>斗賀野地区長</td><td>村田 卓夫</td><td></td><td></td></tr></table>	役職	氏名	役職	氏名	会長	西森 啓助	尾川地区長	横田 三夫	副会長	堀内 秋生(兼務)	黒岩地区長	永田 滋	副会長	秋澤 徳久	加茂地区長	片岡 陽治	佐川東地区長	秋澤 由季恵	監事	明神 精一	佐川西地区長	堀内 秋生	監事	森田 利克	斗賀野地区長	村田 卓夫		
役職	氏名	役職	氏名																										
会長	西森 啓助	尾川地区長	横田 三夫																										
副会長	堀内 秋生(兼務)	黒岩地区長	永田 滋																										
副会長	秋澤 徳久	加茂地区長	片岡 陽治																										
佐川東地区長	秋澤 由季恵	監事	明神 精一																										
佐川西地区長	堀内 秋生	監事	森田 利克																										
斗賀野地区長	村田 卓夫																												
3月28日 (金) 元気ホール 41名出席	第一号議案 平成26年度事業計画及び予算について 【原案どおり可決】 その他																												

委嘱状伝達式・感謝状贈呈式

民生児童委員任期は3年であり、平成25年度が改選の年度でした。退任7名、新任7名で新たなスタートを切りました。

日 付	内 容
12月4日 (水) 元気ホール	委嘱状伝達式 1. 開会あいさつ 佐川町長 堀見和道 2. 委嘱状伝達式 中央西福祉保健所長 片岡隆策 3. 祝辞 // // 感謝状贈呈式 1. 会長あいさつ 民児協会長 西森 啓助 2. 町長あいさつ 佐川町長 堀見和道 3. 感謝状贈呈 // // 4. 来賓祝辞 中央西福祉保健所長 片岡隆策 5. 退任者あいさつ

定例会

年間5回（総会同時開催含む）委員全員で集まり、諸制度の勉強会や報告会などを通して、委員相互に資質向上を図ってきました。

日 付	内 容
5月31日 (金) 元気ホール 39名	○事務連絡（健康福祉課、社協、各委員、事務局等） ○平成25年度事業について（事務局） 訪問配食、毛布の洗濯、赤ちゃんハロー訪問、見守りネットワーク事業、お元気コール 事業、見守り新鮮情報便、その他
7月26日 (金) 元気ホール 41名	○生活上の様々な相談対応について（社協心配ごと相談員 中田武治氏、佐川警察署刑事生活安全課 西村由里子氏） ○あったかふれあいセンター・集落活動センターについて（健康福祉課課長補佐 岡崎省治氏） ○事務連絡（健康福祉課、社協、各委員、事務局等） ○佐川警察署交通課 岡村みゆき氏
9月25日 (水) 元気ホール 40名	○災害時の食の備え～南海地震に備えちょき～（中央西福祉保健所健康障害課主任 小笠原明子氏） ○高知オレンジキャンペーンについて（児童家庭支援センターひだまり心理担当職員 篠原志津氏） ○研修報告・事例報告 ・全国主任児童委員研修会報告（田村早智委員） ・中堅民生児童委員研修会（堀内秋生委員） ・見守り活動事例報告（村田卓夫委員） ○事務連絡（健康福祉課、社協、各委員、事務局等）
1月24日 (金) 元気ホール 40名	○高齢者の交通安全・悪質商法等被害防止について（佐川警察署 西村由里子氏） ○研修報告 ・日本こども虐待防止学会報告（井上和江委員） ・見守り活動事例報告（伊藤みどり委員） ○事務連絡（健康福祉課、社協、各委員、事務局等） ○町長との意見交換提案事項について話し合い
3月28日 (金) 元気ホール 41名	○事務連絡（健康福祉課、社協、各委員、事務局等） ○町長との意見交換 ○クーリングオフについて（地域包括支援センター社会福祉士 篠原美那氏）

役員会

総会で決まった事項などの詳細等について協議し決定し、円滑に運営が出来るようにしてきました。

回	日付	出席者	内 容
1	H25.05.02	7	1 平成24年度事業報告・決算報告について 2 平成25年度事業詳細について ・定例会日程、毛布の洗濯、見守り配食、福祉懇談会、見守りネット、新入学児童訪問事業について 3 5月総会・定例会について（案） 4 視察研修について 5 その他 ・5・11 高知県民生児童委員大会、5/16 中央西ブロック研修

			会実行委員会について
2	H25. 07. 01	7	1 7月26日定例会について 2 その他 ・7/25 中央西ブロック研修会、7/4 中央西主任児童委員・会長意見交換会、7/5 佐川東地区福祉懇談会、8/1 中堅民生委員児童委員研修会、8/7-8 全国主任児童委員研修会、毛布の洗濯サービスについて
3	H25. 09. 09	7	1 9月25日定例会について 2 視察研修について 3 共同募金について 4 その他 ・9/10 加茂見守りネット、9/11 赤ちゃん訪問協議、9/19 黒岩見守りネット、9/19 中央西ブロック研修会反省会、9/20 健康福祉大会実行委員会、9/24 高知県主任児童委員研修会、10/1 街頭募金、12/12JA にこにこ見守り研修会
4	H25. 11. 06	6	1 12月4日委嘱状伝達式並びに定例会及び総会について
5	H25. 12. 13	6	1 歳末たすけあい義援金生活困窮世帯審査について 2 1月29日定例会について 3 その他
6	H26. 03. 06	7	1 平成26年度事業計画・予算（案）について 2 3月28日総会定例会について 3 予算執行状況等 4 福祉委員について 5 その他

その他会合

日時・場所	内 容 等
5/27 かわせみ	監査

研修会

関係機関等が実施する研修への参加を行いました。

日時・場所	参加	内 容 等
6/14 文化センター	26	佐川町地域支援ネットワーク総会
6/20 文化センター	11	青少年育成佐川町民会議
8/8 桜座	12	佐川町虐待防止研修会
12/13・14 長野県	4	日本子ども虐待防止学会信州大会

視察研修

日時・場所	内 容 等
10/22・23 22名	鳥取県大山町民児協 鳥取県西部地震における災害時要援護者支援活動等について

県民児連関係

日時・場所	内 容 等
4/18	高知県民生委員児童委員協議会連合会総会（会長）

ふくし交流プラザ	
5/11 ふくし交流プラザ	第13回県民生委員児童委員大会 10名（委員9名、事務局）
6/7 ふくし交流プラザ	新任民生委員3年目研修 1名
7/4 すこやかセンター	中央西ブロック主任児童委員・民児協会長意見交換 4名（主任児童委員3名、会長、事務局）
7/25 本川プラザセンター	中央西ブロック民児協研修会（委員36名、事務局） ・実行委員会出席：4/23、5/16、6/4、7/4、9/19 会長、事務局
8/1 須崎市民会館	中堅民児協研修会 4名
8/3 運転免許センター	民生委員に対するシニア・セーフティ・アドバイザー講習 10名
8/7・8 福岡県	全国主任児童委員研修会（西日本）2名
9/4 総合あんしんセンター	新任民生委員2年目研修 2名
9/24 高知会館	高知県主任児童委員研修会2名（主任児童委員1名、会長）
1/28 ふくし交流プラザ	県民児連会長等研修会 3名（副会長、会長）
1/29 須崎市民会館	新任民生委員研修 7名

全民児連関係

日時・場所	内 容 等
8/7・8 福岡県	全国主任児童委員研修会（西日本）2名

事務局だよりの発行

No	発行日	内 容
65	5/31	①春の叙勲受賞者紹介 ②活動記録報告 ③平成25年度定例会・総会日程 ④見守り配食・毛布の洗濯について ⑤見守り新鮮情報便登録案内 ⑥民児協予定
66	7/26	①活動記録報告 ②毛布の洗濯 ③民児協予定 ④地域予定
67	9/25	①共同募金のお願い ②民児協予定 ③地域予定
68	12/04	①民生児童委員改選 ②委員台帳 ③定例会・総会日程 ④事業等予定
63	1/24	①活動記録報告 ②委員台帳 ③定例会・総会日程 ④事業等予定
64	3/	①3月分活動記録 ②平成26年度定例会・総会日程 ③民児協予定

平成25年度佐川町民生児童委員協議会活動報告集計

			第1期	第2期	第3期	第4期	年間計	平均
内 別 容	1	在宅福祉	21	20	8	3	52	1.1
	2	介護保険	8	5	13	6	32	0.7
	3	健康・保健医療	25	23	12	25	85	1.8
	4	子育て・母子保健	14	32	17	30	93	1.9
	5	子どもの地域生活	70	36	34	50	190	4

	6	子どもの教育・学校生活	68	32	35	60	195	4.1
	7	生活費	18	27	11	8	64	1.3
	8	年金・保険	0	6	0	2	8	0.2
	9	仕事	18	9	3	12	42	0.9
	10	家族関係	51	63	69	19	202	4.2
	11	住居	9	12	10	1	32	0.7
	12	生活環境	41	34	38	35	148	3.1
	13	日常的な支援	73	79	95	76	323	6.7
	14	その他	75	60	60	54	249	5.2
	15	計	491	438	405	381	1,715	35.7
分野別	16	高齢者に関すること	144	149	151	97	541	11.3
	17	障害者に関すること	25	27	16	14	82	1.7
	18	子どもに関すること	211	120	101	175	607	12.6
	19	その他	111	142	137	95	485	10.1
	20	計	491	438	405	381	1,715	35.7
その他の活動件数	1	調査・実態把握	104	116	92	102	414	8.6
	2	行事・事業・会議への参加・協力	316	320	388	331	1,355	28.2
	3	地域福祉活動・自主活動	469	586	560	420	2,035	42.4
	4	民児協運営・研修	88	151	119	121	479	10
	5	証明事務	26	44	21	75	166	3.5
	6	要保護児童の発見の通告・仲介	7	7	3	9	26	0.5
訪問回数	7	訪問・連絡活動	850	782	1,216	1,204	4,052	84.4
	8	その他	364	431	531	524	1,850	38.5
連絡調整回数	9	委員相互	535	552	581	583	2,251	46.9
	10	その他の関係機関	580	542	566	592	2,280	47.5
活動日数	11	活動日数	1,497	1,508	1,461	1,472	5,938	123.7

(参考資料) 委員一人当たり年間件数 (数値: 四捨五入)

	H20	H21	H22	H23	H24
相談支援件数	45件	44件	42件	37件	38件
その他の活動	119件	92件	108件	97件	95件
訪問回数	161件	133件	150件	137件	120件
活動日数	135日	125日	133日	133日	127日

民生児童委員名簿

平成 26 年 4 月 1 日

任期:平成 25 年 12 月 1 日 - 平成 28 年 11 月 30 日

地区	氏名	受持地区 (行政区別)	在任期間	就任年月日
佐川東	浜田 博子	上郷上、上郷町営住宅 (池田団地)	10 年 11 ヶ月	H14. 12. 19
	山中 基直	上郷下、上郷県営住宅	3 年 0 ヶ月	H22. 12. 1
	渡邊 富子	東元町	0 年 0 ヶ月	H25. 12. 1
	秋澤 由季恵	紫円、3 区	9 年 0 ヶ月	H16. 12. 1
	北原 智子	4 区上、4 区下、5 区、6 区、春日	1 年 8 ヶ月	H24. 4. 1
	未定	7 区、8 区、9 区上、9 区下		
	宮崎 政昭	松崎、春日荘、高北病院	0 年 0 ヶ月	H25. 12. 1
	井上 和江	佐川東地区 (主任児童委員)	19 年 11 ヶ月	H6. 1. 1
佐川西	渡邊 俊平	室原	1 年 8 ヶ月	H24. 4. 1
	堀見 昇出	中本町 (町営住宅含む)	12 年 0 ヶ月	H13. 12. 1
	渡邊 泰子	岡崎、柏原、桂	3 年 0 ヶ月	H22. 12. 1
	明神 精一	虎杖野、中組、島の土居、清和病院	6 年 0 ヶ月	H19. 12. 1
	西森 徹	富士見町、富士見町営住宅	9 年 0 ヶ月	H16. 12. 1
	高橋 眞	三野	3 年 5 ヶ月	H22. 7. 1
	黒川 美代子	伏尾団地	8 年 6 ヶ月	H17. 5. 12
	刈谷 要介	青去	15 年 0 ヶ月	H10. 12. 1
	西森 啓助	荷稻	6 年 0 ヶ月	H19. 12. 1
	堀内 秋生	下山、馬の原、市の瀬	8 年 6 ヶ月	H17. 5. 12
	竹下 温子	立野、柳瀬、九反田、九反田警察官舎、電力所	3 年 5 ヶ月	H22. 7. 1
	藤田 千砂	川内ヶ谷上、川内ヶ谷下、中山	9 年 0 ヶ月	H16. 12. 1
	田村 早智	佐川西地区 (主任児童委員)	1 年 8 ヶ月	H24. 4. 1
斗賀野	戸梶 知津	舟床、川ノ内	8 年 6 ヶ月	H17. 5. 12
	岡崎 証	岩井口、塚谷、二ノ部、二ノ部丁、下伏尾	0 年 0 ヶ月	H25. 12. 1
	村田 卓夫	山瀬、西山組、上伏尾	11 年 6 ヶ月	H14. 5. 16
	田村 和彦	駅前丁、芝ノ坊	3 年 0 ヶ月	H22. 12. 1
	森 清子	角口、狩場、野添、薄木、畜産試験場	2 年 6 ヶ月	H23. 6. 1
	秋澤 徳久	入寺山、大平	3 年 0 ヶ月	H22. 12. 1
	中越 善三	上美都岐、東下美都岐、西下美都岐	3 年 0 ヶ月	H22. 12. 1
	松本 和高	鳥ノ巣	0 年 0 ヶ月	H25. 12. 1
	森田 利克	襟野々、川原田、兎田、砂止、埴生ノ川	3 年 0 ヶ月	H22. 12. 1
	和田 正一郎	楠谷、中谷、南谷	6 年 0 ヶ月	H19. 12. 1
	森崎 秀應	鉢ヶ森、花ノ木、山崎、梅ノ木、鉢ヶ森西	12 年 0 ヶ月	H13. 12. 1
	寺尾 大栄	囃田、古用地	27 年 0 ヶ月	S61. 12. 1
	村田 恵理子	尾川地区、斗賀野地区 (主任児童委員)	19 年 11 ヶ月	H6. 1. 1
尾川	和田 隆寛	高平、下郷、西山耕	3 年 0 ヶ月	H22. 12. 1
	田村 貴美子	中村、山田	9 年 0 ヶ月	H16. 12. 1
	横田 三夫	堂野々、松ノ木	9 年 0 ヶ月	H16. 12. 1
	岡村 政弘	古畑、峯	0 年 0 ヶ月	H25. 12. 1
黒岩	下八川 孝雄	四ツ白	12 年 0 ヶ月	H13. 12. 1
	永田 滋	二ツ野	27 年 0 ヶ月	S61. 12. 1
	細木 美穂	中野、瑞応	6 年 0 ヶ月	H19. 12. 1
	山本 凱子	庄田	9 年 0 ヶ月	H16. 12. 1
	田村 憲正	上黒原、薬師堂・源重、原	17 年 10 ヶ月	H8. 1. 22
	山口 ちづ	岬、寺野、場所ヶ内、台住	9 年 0 ヶ月	H16. 12. 1
	片岡 クニコ	平野、大田川	3 年 5 ヶ月	H22. 7. 1

	伊藤 みどり	黒岩地区、加茂地区（主任児童委員）	16年11ヶ月	H9.1.1
加茂	片岡 陽治	長竹、竹ノ倉、横山	3年0ヶ月	H22.12.1
	横島 正孝	本村東、本村西	0年0ヶ月	H25.12.1
	大山 啓一	弘岡	0年0ヶ月	H25.12.1
	未定	尾川地区、斗賀野地区（主任児童委員）		
	未定	黒岩地区、加茂地区（主任児童委員）		

◆地域支援ネットワーク「子どもとあゆむ会」◆

要保護児童対策地域協議会の地域支援ネットワーク「子どもとあゆむ会」に参加して、情報提供や援助方針に沿った対応を行い、地域の子どもの健全育成の一助としてきました。また継続的に支援が必要なケースでは、関係機関とケース検討会等にも参加してきました。

地 区	1 学期	2 学期	3 学期
	月 日	月 日	月 日
佐川東	5/16	9/4	1/10
佐川西	5/24	9/9	1/14
佐川南	5/22	9/19	1/15
佐川北	5/27	9/13	1/17
斗賀野	5/31	9/18	1/21
永野	6/3	9/20	1/22
尾川	6/13	9/26	1/24
黒岩	6/12	9/5	1/27
加茂	6/10	10/1	1/29

◆赤ちゃんハロー訪問事業◆

（事業開始：平成16年 財源：共同募金助成金）

民生児童委員活動の一環として「地域の子どもと赤ちゃんの時からつながりを造ろう、地域の相談役として親子を支援して行こう」という民生委員児童委員からの声で実現し、地域からの孤立予防や、よりよい相談相手となるために訪問を行なっている事業です。乳児健診時に主任児童委員が事業の案内を行い、健康福祉課を通して保護者から情報提供同意書をいただいています。担当民生委員児童委員と主任児童委員が記念品（スタイ）を持ってお宅を訪問し、お顔を合わせてご挨拶と育児のお話をしてきました。



【過去実績】

年度	佐 川	斗賀野	尾 川	黒 岩	加 茂	計	備考
H16	34件	9件	4件	5件	6件	58件	6月～3月の10ヶ月
H17	58件	15件	2件	3件	11件	89件	
H18	38件	19件	3件	13件	5件	78件	
H19	48件	21件	2件	1件	8件	80件	
H20	39件	25件	4件	4件	2件	74件	
H21	33件	13件	5件	6件	4件	61件	
H22	37件	13件	3件	5件	4件	62件	
H23	20件	14件	1件	8件	1件	44件	
H24	27件	12件	2件	3件	1件	45件	
H25	45件	16件	1件	8件	4件	74件	

◆新入学生訪問事業◆（事業開始：平成16年 財源：民児協）

民生児童委員活動の一環。「地域の子どもとつながりを造ろう」という民生委員児童委員からの声で赤ちゃん訪問と同じくして実現した事業です。学校を通して保護者から情報をいただき担当民生委員児童委員が記念品（ノート）を持ってお宅を訪問しました。

【過去実績】

年度	佐 川	斗賀野	尾 川	黒 岩	加 茂	計
H17	6 5	2 1	9	5	8	1 0 8
H18	5 5	3 5	7	7	1 3	1 1 7
H19	5 7	2 2	4	7	5	9 5
H20	6 1	3 4	6	8	1 5	1 2 4
H21	6 0	2 2	1 2	1 1	7	1 1 2
H22	5 7	3 4	5	8	8	1 1 2
H23	6 8	1 5	3	7	9	1 0 2
H24	5 5	2 6	5	7	1 1	1 0 4
H25	5 2	2 5	5	1 1	6	9 9

◆民生児童委員毛布の洗濯事業◆（財源：共同募金助成金）

民生児童委員協議会活動の一環として実施。対象世帯の毛布を洗濯し、次シーズンで気持ちよく毛布を使用してもらうことと、事業案内、毛布回収、毛布配達など一連の訪問等により独居世帯や高齢者世帯とのよりよい関係を醸成することを目的に実施しました。本年度は地区割りで4日実施し、ほぼ天候にも恵まれ、参加者26名、合計38枚の毛布を洗いました。

対象世帯の基準

- ① 75歳以上並びに身体障害者で独居中の者、また80歳以上の高齢者のみの世帯であって、毛布等の洗濯を希望する者。
- ② ①の該当者であっても、親族等の者から常時生活の援助を受けている者は除く。
- ③ ①及び②の規定に準じて、対象世帯であると民生委員が認める世帯。
- ④ 一世帯2枚までとする。

実 施 日

地区名	日 時	毛布枚数	参加人数
佐川地区	7月26日(金)	1 3	9
斗賀野地区	8月5日(月)	1 0	8
黒岩地区	7月30日(火)	1 0	6
尾川・加茂地区	8月2日(金)	5	3
合 計		3 8	2 6

◆民生委員児童委員訪問事業◆（財源：共同募金配分金）

75歳以上の独居高齢者等を対象に、民生児童委員が安否確認のため訪問する際に「お土産」を持っていきます。慣例的に赤飯やちらし寿司などを持っていっていることから「配食サービス」とも呼ばれています。

日常的な声かけや見守りは民生児童委員本来の業務でもありますが、「配食サービス」という名目で定期的にお伺いすることができることや、その際の会話を通しての信頼関係の構築にもお土産が一役買っています。

実施に際しては、地区民生児童委員協議会が主体となって実施されており、日程や「お土産」の内容も地区民生児童委員協議会で決定しました。

対象世帯

①75歳以上の独居高齢者。（独居世帯：同一敷地に家族等がいない状態）

②①の規定に準じて、安否確認等が必要であると民生委員が認める世帯。

地区	1回	2回	3回	4回	合計
佐川地区	11/8 赤飯 119件	12/14 ちらし寿司 131件	2/14（金） 赤飯 135件	3/14 ちらし寿司 140件	525件
斗賀野地区	10/12 ちらし寿司 127件	11/2 赤飯 127件	2/1 ちらし寿司 130件	3/1 赤飯 130件	514件
尾川地区	9/24 赤飯 58件	11/20 赤飯 56件	2/20 赤飯 62件	3/31 赤飯 62件	238件
黒岩地区	12/24 ちらし寿司 63件	1/28 赤飯 63件	2/24 ちらし寿司 63件	3/27 赤飯 62件	251件
加茂地区	11/11 ちらし寿司 27件	12/13 赤飯 26件	2/13 ちらし寿司 26件	3/13 赤飯 27件	106件
合 計					1,634件

◆福祉懇談会◆

民生児童委員、福祉委員、地域包括支援センター、社協の4者にて独居高齢者等見守り対象者名簿をもとに地域見守り体制の確認を実施。また11月より新たに社協に設置したあんしん生活支援センターがネットワークに加わり、困窮状態の方や見守りその他支援を必要とする方の早期発見、支援等につながるよう抜け漏れのない見守り体制構築に取り組みました。

地区	日時	参加者	事務局	参加者内訳		
				民生	福委	その他
尾川	06/07	9	4	4	5	
佐川西1	06/20	18	4	7	11	
佐川東	07/05	15	3	6	9	
佐川西2	09/30	13	4	4	9	
黒岩	02/24	16	5	8	8	
加茂	03/14	6	5	3	3	
斗賀野	03/18	31	5	8	23	



斗賀野地区



加茂地区

◆見守りネットワーク◆

民生児童委員、福祉委員、JA にこここ会員・事務局、サロン協力員（百歳体操世話役）、地域包括支援センター、あったかふれあいセンター（尾川地区）、社協の7者にて独居高齢者等見守り対象者名簿を基にそれぞれの見守り活動の確認と情報共有化を実施。また11月より新たに社協に設置したあんしん生活支援センターがネットワークに加わり、困窮状態の方や見守りその他支援を必要とする方の早期発見、支援等につながるよう抜け漏れのない見守り体制構築に取り組みました。

地区	日時	参加者	事務局	参加者内訳				
				民生	にこ	福委	サ(百)	その他
加茂	09/10	18	4	3	2	4	5	実習生4名
黒岩	09/19	13	4	6	0	3	0	実習生4名
永野	11/21	10	7	3	3	5	3	
斗賀野	12/16	27	6	5	12	12	13	
尾川	12/20	10	6	4	1	4	3	あったか1名
佐川東	01/20	14	7	7	3	5	4	
佐川西1	02/03	17	7	5	3	10	7	実習生1名
佐川西2	02/13	16	6	5	5	8	4	

参加者数に事務局数は入れず。参加者内訳数は所属により重複



佐川西1地区



佐川東地区

◆見守り新鮮情報便◆

民生委員児童委員を対象に、国民生活センターや地域包括支援センター等からの悪徳商法等の見守りに関する情報提供を登録いただいた方にFAXやメールで提供する事業を実施。平成20年11月28日開始。

No. 001～No. 016	H20 年度	No. 124	06/10	No. 134	01/29
No. 017～No. 039	H21 年度	No. 125	07/11	No. 135	01/29
No. 041～No. 065	H22 年度	No. 126	07/11	No. 136	01/30
No. 066～No. 091	H23 年度	No. 127	08/06	No. 137	01/30
No. 092～No. 118	H24 年度	No. 128	08/06	No. 138	01/30
No. 119	04/18	No. 129	08/26	No. 139	03/19
No. 120	04/18	No. 130	10/07	No. 140	03/19
No. 121	05/21	No. 131	10/07	No. 141	03/19
No. 122	05/21	No. 132	10/07	No. 142	03/31
No. 123	05/21	No. 133	01/29	No. 143	03/31

登録者数（メール配信8名、FAX配信13名）実質20名。

◆緊急時連絡先等情報登録票◆

独居高齢者及び高齢者世帯の緊急時に安否確認等を容易にするために家族等の連絡先、かかりつけの介護医療サービス、家屋平面図等を本人の了解のもと記載していただき、関係機関に送付し必要に応じて利用していただく制度。

(①警察署、②消防本部、③役場危機管理対策室、④民児協事務局、⑤地区消防団長、⑥民生委員控え、⑦本人控え)

◆佐川町災害時要援護者登録制度の支援◆ (事務局：佐川町健康福祉課)

災害時に支援が必要な方が自身の情報を事前に町に登録し、町が本人の了解のもとその情報を地域の関係者に提供することで、安否確認や避難誘導等の支援が行えるよう関係機関との連携により地域で支える体制をつくっていく制度。新規登録申請等の支援に努めた。

◆民間企業との見守り協定◆

高知県民生委員児童委員連合会が高知県及び下記の民間企業との間で地域見守りに関する協定を締結。協定は、企業の活動の中で地域の異変を発見した場合、民児協事務局へ通報が入り、民生委員児童委員等が現状の確認を行う内容。

H19. 04. 06 高知新聞・販売所

H19. 08. 28 サンプラザ (ハッピーライナー号)

H19. 10. 19 生活協同組合

H19. 11. 29 高知ヤクルト販売

H20. 10. 08 四国電力 (検針員)

H21. 05. 19 JA コスモス

H22. 11. 25 高知医療生協

H22. 11. 26 「走るコンビニもりやん」いの町吾北地区・佐川町・越知町・仁淀川町民児協

H23. 03. 09 高知県警察

◆地域安全診断◆ (高吾北地区地域安全協会、佐川警察署、高吾北消防本部主催)

例年、地域住民の地域安全意識、とりわけ高齢者に対する防災及び防犯意識の高揚を目的に高吾北地区地域安全協会、佐川警察署、高吾北消防本部が主催となって実施しています。本年度は黒岩地区が対象で、関係機関職員が4班に分かれて独居高齢者世帯15世帯に訪問し、防火・防犯・防災について指導を行いました。

高齢者と関係が深い民生委員児童委員が訪問の確認や道案内をすることで高齢者も安心でき、スムーズな診断を行うことができました。

平成25年度福祉団体サポートセンター事業報告

よさこいクラブ連合会

事務局出席会合・イベント等 (出席日時、場所、会合・イベント名など)

役員会・総会

日時・場所	出席者	内容
05/21 (火) かわせみ 13:30～15:00	役員 10 名 事務局 1 名	・平成25年度老人クラブ連合会総会について ・健康づくり事業について ・県老人クラブ連合会事業について

06/20 (木) 13:30~16:00 町役場	会員 30名 来賓 4名 事務局 1名 35名 懇親会30名	総会 24年度事業報告並びに決算について 監査報告 25年度事業計画(案)予算(案)について その他
09/17 (火) 会議室 13:30~15:00	役員7名 事務局1名	・9月20日「奉仕の日について」 ・中央西広域老人クラブ役員会について ・地域文化伝承館の見学について ・ウォーキングについて ・連合会運動会について(担当:尾川11月4日) ・健康福祉大会について(例年どおり) ・中央西運動会(日高村担当)11月18日 ・その他
12/05 (木) 会議室	役員8名 事務局1名	・料理教室について ・講演会について

健康づくり事業

- 4月 2日 いきいき絵手紙教室チラシ配布 取りまとめ
- 11月 4日 健康づくり運動会案内 取りまとめ
- 11月13日 健康ウォーキング 取りまとめ
- 2月25日 健康づくり料理教室案内(第1回) 取りまとめ
- 3月 5日 " (第2回) 取りまとめ
- 3月18日 健康づくり講演会 取りまとめ

日時・場所	参加者	内 容	備考
04/19 (金) 元気ルーム 13:30~15:30	15名	絵手紙教室(第1回) 画材:ハナミズキ、すみれ、紫陽花 スプレーカーネーション	講師:荒木 青踏 先生 助手:三浦 唯子さん
05/17 (金) 元気ルーム 13:30~15:30	14名	絵手紙教室(第2回) 先生からの課題	講師:荒木 青踏 先生 助手:三浦 唯子さん
06/21 (金) 元気ルーム 13:30~15:30	12名	絵手紙教室(第3回) 画材:小夏みかん、紫陽花、カンナ	講師:荒木 青踏 先生 助手:三浦 唯子さん
07/19 (金) 元気ルーム 13:30~15:30	13名	絵手紙教室(第4回)	講師:荒木 青踏 先生 助手:三浦 唯子さん
08/23 (金) 元気ルーム 13:30~15:30	15名	絵手紙教室(第5回) 画材:なす、ピーマン、すだち マーガレット、芙蓉の花	講師:荒木 青踏 先生 助手:三浦 唯子さん
09/20 (金) 元気ルーム 13:30~15:30	10名	絵手紙教室(第6回) 画材:彼岸花、猫じゃらし、リンドウ、す すき、仏手柑、コスモス、ザクロ、 オクラ、マーガレット	講師:荒木 青踏 先生 助手:三浦 唯子さん
10/18 (金) 元気ルーム 13:30~15:30	10名	絵手紙教室(第7回) 画材:柿、柿の葉、アメジストセイジ アザミ、マーガレット、白粉花 クロッカス	講師:荒木 青踏 先生 助手:三浦 唯子さん
11/04 (月) 尾川体育館 10:00~14:30	尾川44名 連合56名 来賓2名 看護師2名	健康づくり運動会プログラム 1. おさい銭入れ 2. 縁結び 3. 魚釣り	優勝 連合チーム 得点 353点 尾川チーム 得点 265点

	福祉課 1 名 社協 1 名 事務局 1 名 (全 107 名)	4. 輪投げ 5. 糸巻き 6. ダーツ 7. スティックボウリング 8. フライングディスク 9. 玉入れ	(次期開催：佐川)
11/13 (水) 愛媛県松山市 奥道後 9:00~17:00	男性 19 名 女性 27 名 46 名 事務局 1 名	健康ウォーキング 菊花展の散策とその周辺をウォーキング ホテルのランチバイキング	晃立バス 町マイクロバス
11/15 (金) 元気ルーム 13:30~15:30	9 名	絵手紙教室 (第 8 回) 画材：菊、柿の実、みかん、コスモス 朝鮮あさがお、小菊	講師：荒木 青踏 先生 助手：三浦 唯子さん
12/20 (金) 元気ルーム 13:00~15:00	15 名	絵手紙教室 (第 9 回) ・ 年賀状づくり (来年の干支を書きましょう)	講師：荒木 青踏 先生 助手：三浦 唯子さん
01/17 (金) 元気ルーム 13:30~15:30	12 名	絵手紙教室 (第 10 回)	講師：荒木 青踏 先生 助手：三浦 唯子さん
02/21 (金) 元気ルーム 13:30~15:30	10 名	絵手紙教室 (第 11 回) 画材：梅の花、クリスマスローズ、水仙、 デコボン、玉葱、金柑、菜の花、 椿、すみれ	講師：荒木 青踏 先生 助手：三浦 唯子さん
02/25 (火) キッチンスタジオ 9:30~14:00	会員 28 名 さくら会 10 名 事務局 1 名 合計 39 名	第 1 回料理教室 (認知症を予防する) ・ フライパンパエリア、野菜の揚げびたし ・ 熱湯ピクルス、ごま豆腐 ・ 鶏レバーとこんにゃくの煮物 ・ ひよこ豆とキャベツのトマトスープ ・ 鯉の衣揚げ、肉だんごの甘酢あんかけ ・ 納豆のつつみ揚げ、大豆とじゃこの栄養 まんまる揚げ ・ さつまいも茶きん、赤ワインのゼリー	食生活改善推進協議会 会長：矢野博子 先生 さくら会のみなさん
03/05 (金) キッチンスタジオ 9:30~14:00	会員 29 名 さくら会 10 名 事務局 1 名 合計 40 名	第 2 回料理教室 (認知症を予防する) ・ レシピは第 1 回と同じ	食生活改善推進協議会 会長：矢野博子 先生
03/14 (金) 元気ルーム 10:00~12:00	13 名	絵手紙教室 (第 12 回) 画材：水仙、マーガレット、大根の花、菜 の花、椿	講師：荒木 青踏 先生 助手：三浦 唯子さん
03/18 (火) 元気ホール 14:00~15:30	会員 36 名 事務局 1 名 県老連 1 名 合計 38 名	健康づくり講演会 認知症サポーター養成講座 講師 佐川町地域包括支援センター職員	アンケート

一般事業

日 時 場 所	出席者	内 容	備 考
6 月 21 日 (金) 元気ルーム 9:00~12:00	9 名	七夕飾りづくり ・ チェーン (輪) ・ ちょうちん ・ 短冊 ・ 星飾り ・ 折鶴他	黒岩の正岡さんが飾りを 沢山作って来てくれました。
7 月 1 日 (月) 9:00~	15 名	七夕の飾り付け 西佐川駅 佐川、黒岩、尾川地区会員 斗賀野駅 斗賀野会員	斗賀野は会長さんが取り に来てくれた。西佐川、佐 川駅へ飾りを運搬
7 月 8 日 (月) 9:00~	役員	七夕片付け 町内 JR 3 駅	
12 月 16 日 (月)	15 名	クリスマス飾り	

9:00～10:10		JR 西佐川、佐川駅、斗賀野駅	
12月26日(木) 9:00～	役員2名	クリスマス飾り片付け 町内JR3駅	斗賀野 今橋氏 佐川・西佐川 味元氏

- ・グラウンドゴルフ 毎週月・水・金曜日 古用地児童遊園 13:00～16:00
- ・ペタンク 毎日 古用地児童遊園 8:30～11:00 (土・日・祭日 永野児童公園グラウンド)
- ・町内ゲートボール大会 第3金曜日 9:00～12:00

その他参加した事業

日時・場所	出席者	内 容
07/12(金) かわせみ 元気ホール 13:30～15:30	佐川町 26名 いの町 20名 日高村 13名 越知町 1名 事務局 3名	担当：佐川町中央西地区老人クラブ連合会総会・研修会 佐川町、いの町、日高村3町村研修会 「熱中症対策と健康」 ～暑さに負けず元気に過ごしましょう～ 講師：大塚製菓(株)健康管理者 山田仁氏
10/11(金) かわせみ 会議室 13:30～	いの町 加藤会長 青木副会長 岡井事務局 日高村 渋谷会長 西岡事務局 越知町 土居会長 佐川町 事務局(7名)	中央西広域老人クラブ連合会 臨時役員会 ・会則について ・役員について ・今後の取り組みについて
11/18(月) 日高村日下小学 校 体育館 13:30～16:00	佐川町 26名 いの町 30名 日高村 22名 (合計 約78名)	中央西地区老人クラブ連合会運動会 1. 風船送り 2. 縁結び 3. 魚釣り 4. 糸巻き 5. 輪投げ 6. スティックボウリング 7. 玉入れ (担当：日高村)(次期開催：佐川町) 優勝 いの町 59点 2位 日高村 51点 3位 佐川町 48点
02/05(水) 桜座 13:00～16:00	日高村 14名 3組 いの町 16名 7組 越知町 10名 9組 佐川町 9名 8組 合計 49名 27組	中央西地区老人クラブ連合会芸能大会 ・歌謡、舞踊、踊り、ハーモニカ演奏 (担当：越知町) 参加・応援 約250名 (時期開催：いの町)

県老連主催等

日時・場所	出席者	内 容
04/10(水) 13:30-15:30 ふくし交流プラザ	矢野会長、大黒	平成25年度市町村老連会長・事務担当者会 ・25年度事業・予算について資料1～15
05/14(火) 13:30-15:30 かわせみ	佐川参加 21名	リーダー養成研修会
06/06(木) 13:00-15:00 県青少年体育館	役員 6名 事務局 1名	ろうれんピック参加促進講習会 シャッフルボード・輪投げ・フロッカー・ダーツ
06/14(金) 13:00-15:00 すこやかセンター 伊野	佐川参加 16名	介護予防ブロック別研修会 講演「今日からはじめる健康づくり」 ～楽しく食べて、脳いきいき!!～ 講師 管理栄養士 尾崎 和美 歯科医師 吉田 有里 講話「あなたの暮らしたい場所は、どこですか？」 ～家での療養と看取り～

		講師 中央西福祉保健所 主幹 須賀 由香
07/19 (金) ふくし交流プラザ 13:30-15:40	事務局 1名	市町村老連事務担当者会議 意見交換会
08/29 (木) ふくし交流プラザ 10:00-12:00	会員 17名 実習生 4名 事務局 1名 合計 22名	第53回高知県老人クラブ大会 表彰者 西森 寛・岡村 保男 (尾川) 岡林 茂 (佐川)
09/18 (水) 09:00-16:00 春野総合運動公園	グラウンドゴルフ 2チーム12名 ダーツ1チーム3名 合計 15名参加	集え!競おう!ろうれんピック2013 ダーツ初出場で優勝 (竹邑、庄野、矢野安治) 吹き矢体験 竹邑正吉氏 (斗賀野) 個人優勝
10/28 (月) ちばさんセンター 9:30-15:00	会員 16名 事務局 1名 合計 17名	地域文化伝承館見学
11/07 (木) 10:00-11:30 ふくし交流プラザ	参加者 8名 事務局 1名 合計 9名	リーダー養成講座 講演「みんなが入りたくなる老人クラブづくりと リーダーの役割」 講師 (株) ヤマオコーポレーション代表取締役 鬼澤 慎人 氏
01/16 (木) ~17 (金) 東京新霞ヶ関ビル	事務局 1名	全国老人クラブ連合会主催 「在宅福祉を支える友愛活動セミナー」 行政説明、事例発表、講演会、グループ討論会

その他 (その他事務局として関わった事項)

- 24年度事業報告書作成 (4月)
- 総会資料作成
- 25年度名簿作成
- 補助金申請 (単位老人クラブ・連合会)
- グラウンドゴルフ・ペタンク・ゲートボール練習場 古用地児童遊園使用願い書 毎月申請 (年間)
- バスの申請 (シルバー運転手の依頼)
- 保険をかける (ウォーキング・運動会)
- 会計の補助 (買い物・支払いなど)

佐川町身体障害者協議会

会合・イベント (出席日時、場所、会合名など)

日時・場所	出席者	内 容
04/15 (月) 文化センター	理事10名	第1回 理事会
04/22 (月) 元気ルーム	会員 4名	第1回 絵手紙教室
05/11 (土) 文化センター 10:00-14:00	会員27名	総会・講演会・懇親会 表彰者: 戸梶 サエ、井上 司、岡本都江、味元 捷 講演 「熱中症対策と健康」 ～暑さに負けず元気に過ごしましょう～ 講師 大塚製薬 (株) 健康管理士 山田 仁 氏
05/22 (水) 元気ルーム	会員 6名	第2回 絵手紙教室
05/31 (金) 牧野植物園、美術館	会員、ボランティア、 事務局22名	春の旅行 牧野公園・植物館、県立美術館 (町バス)

06/02 (日) 春野総合運動公園 08:00-16:00	ベタンク 2 チーム 応援 2 名、福祉課 1 名、 事務局 1 名 (10 名)	第 15 回高知県障害者スポーツ大会 優 勝：佐川 B (川崎、田村、藤岡) 準優勝：佐川 A (戸梶、青木、井上)
06/03 (月) 元気ルーム	会員 7 名	第 1 回 ちぎり絵教室
06/06 (木) 日高村社会福祉センター	理事 4 名	日高村福祉大会
06/08 (土) 土佐市社会福祉センター	理事 2 名	土佐市福祉大会
06/10 (月) キッチンスタジオ 09:30-13:30	会員 17 名 協力者 1 名 事務局 1 名 さくら会 4 名	第 32 回 料理教室 ・豚肉と長芋の炒め ・切干し大根の酢の物 ・えびの汁ビーフン ・豆腐のレアチーズケーキ
06/18 (火)	理事 1 名	中央西広域身体障害者連合会 役員会
06/21 (金) 文化センター	編集員 6 名	身障だより編集員会
06/26 (水) 仁淀川町中央公民館 10:00-16:00	理 事 8 名 事務局 1 名 合計 9 名	中央西広域身体障害者連合会総会・福祉大会 (仁淀川町) 町バス (6 市町村 77 名参加)
07/05 (金) 文化センター	編集員 5 名	身障だより編集員会
07/10 (水) 文化センター	編集員 5 名	身障だより編集員会
07/24 (水) 文化センター	会員 5 名	第 2 回 ちぎり絵教室
08/01 (木) 文化センター	理事 8 名	第 2 回 理事会 ・ 9 月以降の主要行事の日程について ・ 24 時間 TV 募金参加について ・ その他
08/09 (金) 元気ルーム	会員 4 名	第 3 回 絵手紙教室
09/03 (火) 越知町民会館	理事 7 名 事務局 1 名 合計 8 名	身障者中央西広域研修会 (ステップワゴン送迎)
09/09 (月) 文化センター	旅行委員 6 名	秋の研修旅行について (黒岩観光)
09/18 (水) 文化センター	会員 4 名	第 4 回 絵手紙教室
09/25 (水) キッチンスタジオ	会員 14 名 実習生 4 名 協力員 1 名 さくら会 4 名 事務局 1 名 (24 名)	第 33 回 料理教室 ・ 春雨とえびの洋風スープ ・ ひき肉と大豆の焼き肉のたれ煮 ・ 野菜の揚げ漬け ・ 抹茶豆腐ゼリー
09/26 (木) 県立美術館	会員 2 名	スピリットアート美術展作品搬入 搬出 (10 月 15 日 1 名)
10/08 (火) 伊野体育館	会員 12 名 事務局 1 名 優 勝 土佐市 69 点 準優勝 いの町 59 点 3 位佐川・日高 55 点 4 位越知・仁淀 52 点	中央西身体障害者連合会運動会 (いの町) 教育委員会 バス ・ 宝積み競争 ・ 縁結び ・ フライングディスク ・ 糸巻き (車いす) ・ あわてないで (おたまボールリレー) ・ ゲートボウリング ・ 玉入れ
10/11 (金) 文化センター	理事 8 名	第 3 回 理事会 ・ 運動会について ・ その他
10/16 (水) 文化センター	会員 25 名 老人クラブ 29 名 健康福祉課 岩佐	運動会プログラム ・ 安全運転 ・ おさい銭入れ ・ 縁結び ・ スティックボウリング ・ 車いす糸巻き競争

	事務局 大黒(56名) 白組優勝 111点 赤組 99点	・輪投げ ・魚釣り ・フライングディスク ・宝積み競争 ・玉入れ
10/18 (金) 元気ルーム	会員 5名	第3回 ちぎり絵教室
10/31 (木) 文化センター	会員 4名	第40回佐川町美術展作品搬入・展示
11/06 (水) 元気ルーム	会員 5名	第4回 ちぎり絵教室
11/09 (土) かわせみ	役員 5名	健康福祉大会準備
11/10 (日) かわせみ	役員 5名	第15回佐川町健康福祉大会 ・ホール展示(絵手紙)片付け
11/15 (金) 鳴門・淡路	会員 24名	鳴門観潮船・淡路人形浄瑠璃館(黒岩観光)
11/24 (水) 県民文化ホール 文化センター	理事 6名 事務局 1名 会員 3名	第40回中・四国身体障害者福祉大会(高知県大会) (ステップワゴン送迎) 全国から2,000余名参加 佐川町展 作品搬入(25日 搬出)
11/27 (水) キッチンスタジオ	会員 15名 事務局 1名 さくら会 4名	第34回 料理教室 ・酢豚、新じゃがの三色きんぴら、とろとろ汁 ・抹茶まんじゅう
12/09 (月) 元気ルーム	会員 3名	第5回 絵手紙教室
12/16 (月) 文化センター	理事 8名	第4回 理事会 ・新春交流会について ・その他
12/17 (火) 人権啓発センター	相談員 2名	平成25年度身体・知的・障害者相談員研修会
12/24 (火) 佐川町役場	理事 6名	佐川町長と身障協代表の話し合い
01/09 (木) 文化センター	編集委員 5名	「身障だより」編集委員会
01/10 (金) かわせみ	会員 3名	第6回 絵手紙教室
01/20 (月) 文化センター	理事・代議委員15名 講師 1名 事務局 1名(17名)	理事・代議員新春交流会 講演「長宗我部元親について」(マジック) 講師：南国史談会 藤本 眞事
01/22 (火) キッチンスタジオ	会員 15名 手話サークル 1名 事務局 1名 さくら会 4名 合計 21名	第35回 料理教室(ミニバイキング) ・五目寿司、天ぷら、肉だんごの甘酢あんかけ ・野菜の揚げびたし、熱湯ピクルス、ごま豆腐 ・鶏レバーとこんにゃくの煮物、かきと豆腐の煮込み ・鮮魚のサラダ(カルパッチョ風)、抹茶のようかん
02/06 (木) かわせみ	会員 4名	第5回 ちぎり絵教室
02/19 (水) 人権啓発センター	役員 7名 事務局 1名	市町村身体障害者団体指導者研修会
03/12 (水) 元気ルーム	会員 4名	第6回 ちぎり絵教室
03/26 (水) 文化センター	理事 9名	第5回 理事会 ・平成26年度総会・福祉大会について

その他 (その他事務局として関わった事項)

- 会員会費預かり集計、名簿作成
- 文化センター会場使用許可申請(総会・福祉大会、理事会等)
- 共同募金・歳末募金助成金申請

佐川町赤十字奉仕団

事務局出席会合・研修等

(出席日時、場所、会合名など)

日時・場所	出席者	内容
04/09 (火) 春日荘、高北病院 かわせみ「会議室」	8名 委員 11名 事務局 2名 (13名)	ボランティア 第1回 委員会 ・事業報告、事業計画(案) ・役割分担の確認 ・監査について ・献血の予定について ・その他(日赤フェアについて)
04/26 (金)	団員 4名	献血手伝い 午前・午後 サンシャイン佐川
05/10 (金) かわせみ	団員 23名 来賓 5名 榎並谷哲夫分 区 長 事務局 2名 (合計 31名)	第31回 佐川町赤十字奉仕団総会 1) 平成24年度事業報告並びに決算報告、監査報告 2) 平成25年度事業計画(案)並びに予算(案) 3) その他 講演会「南京玉簾、手品」 講師 土佐おひねり一座 宮本 氏
05/12 (日) 高知中央公園	(5名)	日赤フェア2013
05/14 (火) 春日荘	4名	ボランティア
06/11 (火) 春日荘	9名	ボランティア
06/29 (土)	4名	献血手伝い 午前・午後 マルナカ佐川店
07/10 (火) 春日荘 元気ルーム	10名 委員 14名 事務局 2名(16名)	ボランティア 第2回 委員会 ・24時間TVについて ・救命救急法(AED)、救急処置について ・第15回佐川町健康福祉大会について ・その他
07/16 (火)	4名	献血手伝い 午前 サンプラザ、午後 清和病院
08/14 (水)	4名	献血手伝い 午前 かわせみ、午後 町役場
08/22 (木) 元気ホール	団員 15名 実習生 6名 事務局他2名	救急救命(AED)救急処置講習会
08/24 (土) サンプラザ	24名	24時間テレビ参加協力
09/10 (火) 春日荘	2名	ボランティア
10/01 (火)	10名	赤い羽根共同募金街頭募金
10/07 (日) あんしんセンター	2名	地域住民を守る災害救護救援研修会 ～高知県の災害医療を考える～
10月08日(火)春日荘 さくら福祉事業所	2名 委員長	ボランティア 24時間TV反省会 募金総額 264,552円
10/11 (木)	4名	献血手伝い サンシャイン佐川・JAコスモス本所
10/29 (火) かわせみ	委員 14名 事務局 2名 合計 16名	第3回 委員会 ・健康福祉大会の担当について ・一日研修について ・その他
11/09 (土) かわせみ	多数参加	佐川町健康福祉大会バザー一値付け準備
11/10 (日) かわせみ	多数参加	第15回 佐川町健康福祉大会 受付手伝い、炊き出し、バザー売り上げ¥42,550
11/12 (火) 春日荘	3名	ボランティア
11/19 (火)	4名	献血手伝い サンシャイン佐川・JAコスモス本所
11/21 (木)	団員 19名	一日研修

安居溪谷 10:00~16:00	事務局 1名 合計 20名	・仁淀川町安居溪谷 (良心市と茶畑工房)
12/17 (木)	4名	献血手伝い 午前・午後 マルナカ佐川店
01/23 (木) 県民文化センター	(4名)	高知県赤十字大会 (西田委員長発表)
01/30 (木) 仁淀川町中央公民館	団員 8名 事務局 1名	平成25年度中央西地区日赤防災ボランティア 分区リーダー・日赤奉仕団員等研修会
02/18 (火)	4名	献血手伝い 午前 佐川町役場、午後 佐川警察
03/11 (火) 春日荘	5名	ボランティア
03/15 (土) さくら福祉事業所	19名	さくらバザー準備 (餅つき)
03/16 (日) さくら福祉事業所	16名	さくらバザー (販売手伝い)
03/19 (水)	4名	献血手伝い 中央西福祉保健所、かわせみ

出欠等取りまとめ イベント、研修、会合等の出欠の取りまとめ

○委員会

○総会

○日赤フェア2013

○救命救急講習 (AED)、救急処置について

○24時間テレビ

○地域住民を守る災害救護救援研修会

○一日研修

○健康福祉大会

○中央西地区日赤防災ボランティア分区リーダー・日赤奉仕団員等研修会

○さくら福祉事業所「さくらバザー」

その他 (その他事務局として関わった事項)

4月上旬 総会資料 (会計監査資料作成)

6月14日 助成事業補助金申請

12月15日 献血協力の負担金請求

手をつなぐ親の会

文書発送 会員等に文書等を発送した記録。(発送日時、発送数量、内容等)

○ 6月12日 平成25年度総会案内文書 (7月1日) (35通・町長を含む)

○ 11月15日 11月30日 (土) 親子研修について (虚空蔵山観光農園フルーツランド)

その他 (その他事務局として関わった事項)

○ 6月 6日 共同募金助成申請書 (平成25年度分)

○ 7月 7日 平成25年度総会資料作成

○ 7月10日 町補助金24年度報告書、25年度申請書町へ提出

- 8月 8日 助成事業費補助金交付申請書提出
- 8月21日 第62回全日本手をつなぐ育成会全国大会高知大会参加申し込み
- 9月 2日 助成事業費補助金請求書提出
- 9月 6日 地区親の会学習会の申し込み
- 10月12日(土)～13日(日) 第39回広島県知的障害者福祉大会(3名参加)
- 11月26日 共同募金助成金交付申請書 平成25年度歳末たすけあい義援金事業計画書
- 2月 9日 第56回手をつなぐ育成会高知県大会(野市町)案内
- 2月24日 共同募金助成要望書の提出
- 3月11日 育成会分担金の振り込み
- 3月31日 共同募金助成事業実績報告書・歳末たすけあい義援金事業報告書
- 文化センター使用願い提出 3ヶ月毎【8月・第3木曜日祝日は休み】
(3月:4・5・6、6月:7・9、9月:10・11・12・12月:1・2・3)

福祉団体協議会

所属団体 平成25年度所属団体

佐川町身体障害者協議会

佐川町よさこいクラブ連合会

佐川町赤十字奉仕団

佐川町手をつなぐ親の会

佐川町保育協議会

佐川町民生委員協議会

佐川町健康福祉課

佐川町社会福祉協議会

会 合 開催日時、場所、議題、参加団体数

日時・場所	出席者	内容
06/18(月) 10:00～11:00 会議室	松本清光、藤田千砂、矢野定、西田芳子、 渡辺忠直、刈谷園長、田村局長、大黒	1. 各団体25年度事業計画について 2. その他
10/15(月) 10:00～11:00 会議室	松本清光、藤田千砂、矢野定、西田芳子、 渡辺忠直、刈谷園長、岡崎課長、田村局 長、大黒	1. 各団体より事業の報告 2. その他 社協より福祉大会の協力依頼
02/17(月) 10:00～11:00 会議室	西田芳子、矢野定、松本清光、藤田千砂、 西森恭介、刈谷園長、岡林課長補佐、田 村局長、徳弘実習生、大黒	1. 各団体からの報告 2. その他

文書発送

- ・ 6月12日 福祉団体協議会開催について (6通郵送・2通手渡し)
- ・ 10月 9日 //
- ・ 2月12日 //

佐川町長寿大学

(運営負担金 1人6,000円)

町内外の60歳以上の高齢者を対象に生涯学習の機会提供と、生きがいづくりの場の提供を目的に開催。4月に入学式を実施、5月～3月まで17日開校(全35講義)、3月に修了式を実施。(午前10:30-12:00 午後13:00-14:30)

日付・参加者数	演題など	講師(敬称略)
04/25 90人	入学式	入学者 94名
05/09 81人	午前 健康と若さを創る食事	管理栄養士 宮田 福
	午後 熱中症対策と健康	大塚製薬(株) 山田 仁
05/23 85人	午前 日本の文化 お箸と浴衣のはなし	作法・マナー研究所S&Y 福田 繁子
	午後 長生きにチャレンジしよう	四国総合教育研究所所長 横川 遊亀壽
06/06 79人	午前 川柳を愉しむ	高知県芸能祭川柳の部審査員 西川 富恵
	午後 老いてますます盛ん	佐川町長 榎並谷 哲夫
06/27 80人	午前 生誕150年牧野富太郎を歩く	高知新聞社 社会部 竹内 一
	午後 安心・安全のために	高知県佐川警察署 交通課 西村由里子、岡村みゆき、横山沙織(3名)
07/11 81人	午前 私たちの暮らしと経済	高知県金融広報委員 大上 力
	午後 土佐民話 笑いの玉手箱	土佐民話の会主宰 市原 麟一郎
07/25 81人	午前 悪徳商法に騙されないためには	高知県金融広報委員 浦田 健治
	午後 あなたの暮らしたい場所はどこですか? ～家での療養と看取り～	中央西福祉保健所 須賀 由香 永野 浩正
09/12 77人	午前 時事問題	高知新聞論説委員 中河 孝博
	午後 あなたの姿勢は本当に大丈夫ですか? 体の歪みと痛み、その対処法	WESTほねクリニック 理学療法士 西原 正
09/26 35人	1日 学外研修	愛媛県今治市(おちいま市、タオル美術館)
10/10 75人	午前 エンディングセミナー ～終活とエンディングノート～	坂本葬儀社 社長 坂本 圭匡
	午後 和食がつなぐ心の絆	エイネ経営 管理栄養士 谷口 江利香
10/24	午前 台風接近のため休校	
	午後 //	
11/14 76人	午前 地域活性化への私たちの役割!! ～地域活性化の4本柱・6つの視点 で未来をつくる～	高知短期大学名誉教授 福田 善乙
	午後 高齢者の頻尿に関する問題 ～女性の頻尿と尿失禁・ 男性の排尿困難を中心として～	北島病院 院長 北島 清彰
11/28 71人	午前 虫の声・墨丸	朗読劇団「輪」 中村 喬子他6名
	午後 (健診準備のため休校)	
12/12 77人	午前 健康が一番 ～食物繊維編～	大塚製薬(株) 山田 仁
	午後 新しい医療 ～西洋医学と東洋医学の融合～	高知県医療センター名誉院長 堀見 忠司

12/19 73人	午前	笑顔で福がやって来る！	夫婦漫才 中山まさとも&つかさ
	午後	忘年会・余興・お楽しみ抽選会	カラオケ大会（10組11名参加）
日付・参加者数		演題など	講師（敬称略）
01/09 75人	午前	時事問題	高知新聞論説委員 上野 芙由子
	午後	遺言と相続のはなし	高知県司法書士会相談役 田中 勇
01/23 70人	午前	星を見つめて	コメットハンター 関 勉
	午後	チベット旅行	高知県日常生活自立支援専門員 菅 基
02/13 74人	午前	老いて輝く人（新老人）	高知県生涯学習研究所 明神 宏和
	午後	旬の食と日本酒の楽しさを知って、 伝えて、幸せになる！	司牡丹酒造（株）社長 竹村 昭彦
02/27 71人	午前	地域における高知ファイティングド ッグスと10年目の開幕	高知ファイティングドッグス スタッフ安河内 聖 梶田宙（ひろし）選手・千葉雄太選手
	午後	歌と健康	荒木 青路、山本 洋子（唄）・片岡 徳三（ギター）
03/13 63人	午前	マジックと音楽で一笑健康 ～元気・勇気・やる気～	おひねり一座 手品堂 ジュン&アケミ
	午後	美・生命の煌めき	写真作家 桐野 伴秋
03/27 82人	午前	修了式	修了者 82人 皆勤者 23人
	午後	昼食会 80人	

長寿大学運営委員会

1～5班ごとに選出された運営委員による長寿大学運営委員会で講義内容の検討や各種行事企画などを行っています。学生主体の大学づくりを目指して活動しています。

佐川町長寿大学運営委員会 運営委員10名（各班から2名選出）

回数	月 日	内 容
第1回 全員出席	05/07 10:30～11:45	1. 平成25年度運営委員会役員選出について 2. 会計の選任について 3. 監査役員について 4. 講義内容について 5. 学外研修について
第2回 全員出席	07/11 14:30～15:40	1. 学外研修について（行き先、参加費） 2. その他（ゴミ袋について）
第3回 全員出席	11/14 15:00～16:00	1. 忘年会について 2. 講義内容について 3. その他
第4回 全員出席	02/27 14:45～16:20	1. 修了記念品・皆勤記念品について 2. 修了式の昼食会について 3. 修了式の準備について 4. 平成26年度入学について 5. その他
第5回 全員出席	03/13 15:00～16:00	1. 司会、修了式の役割分担について
第6回 1名欠席	03/26 10:30～13:00	1. 修了式の準備（作業） 2. 役割分担の確認 3. その他
第7回 2名欠席	04/11 13:30～15:00	1. 平成26年度入学申込状況確認と班分け 2. 入学式について 3. 集合写真の撮影について 4. 学則の変更について（案） 5. その他

【特別会計 介護保険事業平成 25 年度事業報告】

【訪問介護事業】

★ 前年比 91.6%

※ 25 年度 要介護度別利用者数 実人数

要支援 1 292 人

要支援 2 259 人

要介護 1 445 人

要介護 2 339 人

要介護 3 132 人

要介護 4 36 人

要介護 5 43 人

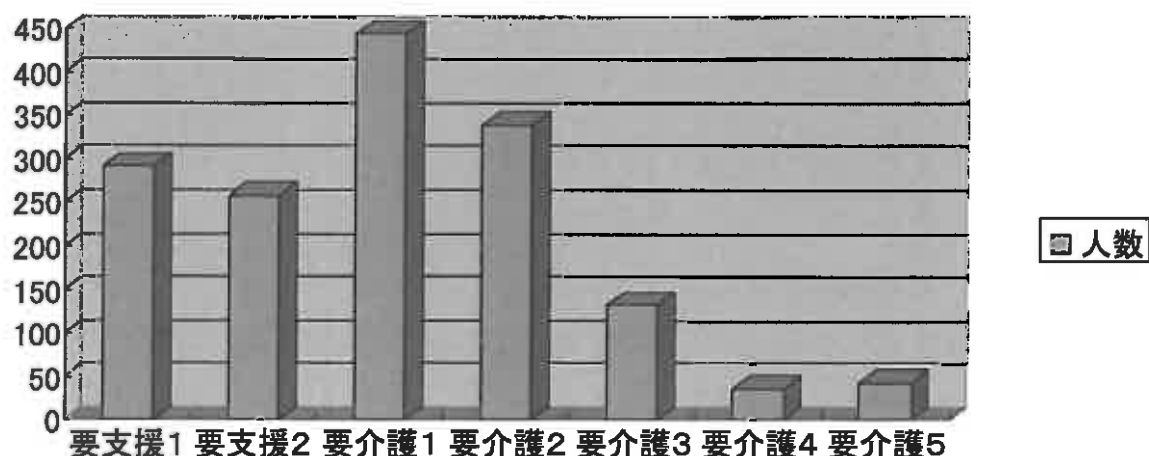

重度化の利用が少ないため、サービス内容が生活援助となってきたため、報酬単価が低くなっています。

生活援助・45分の利用が出来るようになり、利用者にとっては利用し易い反面、収益に影響がでてきています。

【課題】

※デイサービスの準備や食事等の利用時間帯が集中しており、対応に苦慮しています。

※土日稼働できるヘルパーが不足しています。また、所得制限のあるヘルパーも多く、シフト調整に苦慮している状況です。

【基準該当訪問入浴事業】

★ 前年比 116.2%

※平均要介護度 4.4 と、重度化の利用となっています。

【課題】

訪問介護と障害訪問介護と入浴との兼務でヘルパーが訪問しています。3名のヘルパーが1組となり訪問するため、ヘルパー不足に懸念されます。

＜研修実績＞

★（内部研修）

日 時	研 修 内 容	参加人数
平成 25 年 4 月 15 日	介護保険制度について・援助内容について確認 他	30 名
平成 25 年 5 月 20 日	訪問介護マニュアルの理解、感染症・食中毒について	28 名
平成 25 年 6 月 24 日	介護実習	30 名
平成 25 年 7 月 16 日	調理実習	22 名
平成 25 年 10 月 21 日	認知症ケアについて	29 名
平成 25 年 11 月 18 日	災害時の対応について	37 名
平成 26 年 1 月 20 日	調理実習	29 名
平成 26 年 2 月 17 日	介護実習	25 名
平成 26 年 3 月 17 日	平成 26 年度介護職員要望、反省・ヒヤリハット	28 名

★（外部研修）

日 時	研 修 内 容	参加人数
平成 25 年 5 月 26 日	高知県ホームヘルパー連絡協議会総会・研修会	3 名
平成 25 年 6 月 20 日	姿勢管理基礎研修会	2 名
平成 25 年 7 月 18 日	排泄ケア基礎研修会	2 名
平成 25 年 7 月 20 日	サービス提供責任者初任者研修	1 名
平成 25 年 7 月 24 日	佐川町介護保険サービス事業者連絡会	2 名
平成 25 年 9 月 8 日	知って得するおなかの病気	2 名
平成 25 年 10 月 6 日	難病患者支援者研修	1 名
平成 25 年 11 月 17 日	四国ブロックホームヘルパー研修会	2 名
平成 25 年 11 月 20 日	脳卒中・治療ケア	2 名
平成 25 年 12 月 16 日・17 日	ホームヘルプの質を高める研修会	2 名
平成 25 年 12 月 18 日	難病患者のための防災研修会	1 名
平成 25 年 12 月 22 日	床ずれセミナー	4 名
平成 26 年 3 月 9 日	退院支援退院調整講演会	2 名
平成 26 年 3 月 11 日	人材育成推進研修会	2 名

★（サービス提供責任者会議）

毎週火曜に開催。各自のスケジュールや、パートヘルパー・利用者に関する情報共有、困難事例検討等を行い、サービス提供責任者としてのスキルアップを図る。

★（その他）

平成 25 年 9 月 28 日・10 月 6 日 リフレッシュ研修（内子～坊ちゃん劇場） 37 名

居宅の職員と訪問介護の職員 2 班に分かれることで参加者も多く、職員とパートヘルパーの親睦を深めることが出来ています。

【障害者自立支援事業】

★ 前年比 87.1%

年間の利用人数 10 名のうち、重度の利用者 2 名・年間収入の約半分の利用となっているため、長期入院も考えられます。その為、安定した収入は厳しい状況にあります。

【養育支援事業】

25 年度、6 月より 1 名申請となり、利用継続となっております。（24 年度は、1 名 2 ヶ月のみの利用）

養育環境の維持、家庭の養育力の向上を目指して、調理や掃除の支援を行なう事が出来ています。保育園での食事や生活の状況等も見学し、保育士さんと連携等を図ることで支援もスムーズに行なう事ができています。

＜軽度生活支援事業＞

今年度は、2 名の利用者となっております。（24 年度は 1 名の利用）

介護保険申請で非該当になられた方の利用となっております。

【居宅介護支援事業】

1 《実績》

(人数)

	介護給付	訪問調査	予防給付	外出支援
H25.4月	242	20	36	6回
5月	244	26	33	5回
6月	243	26	35	4回
7月	233	35	35	9回
8月	237	29	35	8回
9月	226	25	38	4回
10月	229	18	36	8回
11月	224	10	35	14回
12月	228	18	34	3回
H26.1月	220	16	33	7回
2月	224	21	33	6回
3月	228	18	33	8回
台 計	2778	262	416	82回

<研修実績>

★ (内部研修)

日 時	研 修 内 容	参加人数
H25.6.21	成年後見制度、日常生活自立支援事業について	8名
H25.9.24	高齢者虐待・身体拘束について	8名
H25.12.12	介護老人保健施設の役割	8名
H26.2.26	あんしん生活支援センターの活動	8名

★ (外部研修)

日 時	研 修 内 容	参加人数
偶数月の第二金曜日	ケアマネ連絡会 (年6回)	1名
	ケアマネ勉強会 (年3回)	8名
奇数月の第二金曜日	事例検討会 (年5回)	8名
H25.5.12	高知県介護支援専門員連絡協議会中央西ブロック研修会	6名
H25.11.30		2名
H25.5.25	高知県介護支援専門連絡協議会定期総会及び特別講演	6名
H25.7.2	仁淀川上流域連携窓口担当者会	4名
H26.3.14		2名
H 25.12.14 ~	全国介護支援専門員協会全国大会	1名

15		
H25.11.24	主任介護支援専門員研修	3名
H26.2.22	日本介護支援専門員協会四国ブロック研修会	5名

※毎週月曜日 午前9時半～内部連絡会の実施。(各ケアマネの週間予定、困難事例検討、情報の共有等)

2. 《国保連合会請求額》

★前年比 100.1/% (居宅介護支援事業全体)

内訳：介護給付費 (100.4%) 予防給付費 (95.3%)

訪問調査費 (90.3%) 外出支援費 (122.4%)

3. 《平成26年度の課題》

①サービス利用者は、H24年度 2791人→H25年度 2778人 (前年比 (99.5%)) とほぼ横ばい状態。

H26.4月から予防給付を中止することで新規の利用者(要介護状態)が減る可能性あり、そのためにも要支援状態から要介護状態になった新規利用者が獲得できるよう地域包括支援センターと更に連携を図っていく必要がある。

②近年、地域医療を推進する医療機関が増え、自宅で終末期を迎えることが多くなり始めている現状がある。それでも実際には自宅で看取ることが難しいと判断してしまう家族が多いのも事実である。医療機関ではなく、少しでも自宅で家族に看取られながら最期を迎えることができるよう、地域医療との連携を図る必要がある。

③高齢化社会の進行によるニーズの多様化、さまざまなニーズに対応できる事業の活用、在宅でその人らしい生活を支えるため、地域のサービスや資源を活用ができるよう介護支援専門員の資質向上が必要である。

平成 25 年度 貸 借 対 照 表

平成26年3月31日現在

社会福祉法人佐川町社会福祉協議会
一 般 会 計

会 長	事務局長	所 長	担当者
			

資 産 の 部				負 債 の 部			
科 目	当年度末	前年度末	増 減	科 目	当年度末	前年度末	増 減
01 流 動 資 産	7,050,113	12,801,568	△5,751,455	10 流 動 負 債	3,740,615	9,762,283	△6,021,668
01 現 金	56,066	12,242	43,824	02 未 払 金	3,065,984	7,821,167	△4,755,183
02 預 貯 金	5,341,595	5,023,119	318,476	01 未払金(一般会計)	3,065,984	7,821,167	△4,755,183
04 未 収 金	1,545,924	7,729,807	△6,183,883	04 預 り 金	674,631	1,941,116	△1,266,485
01 未収金(一般会計)	1,545,924	7,729,807	△6,183,883				
07 前 払 金	106,528	36,400	70,128				
02 固 定 資 産	49,692,321	49,289,343	402,978	11 固 定 負 債	12,511,870	11,060,940	1,450,930
03 基 本 財 産	25,585,732	26,802,691	△1,216,959	04 退職給与引当金	12,511,870	11,060,940	1,450,930
01 基本財産特定預金	1,000,000	1,000,000	0				
02 建 物	24,585,732	25,802,691	△1,216,959	負債の部合計	16,252,485	20,823,223	△4,570,738
04 その他の固定資産	24,106,589	22,486,652	1,619,937	純 資 産 の 部			
05 車 両 運 搬 具	200,419	250,522	△50,103	13 基 本 金	1,000,000	1,000,000	0
06 器具及び備品	166,584	9,174	157,410	01 基 本 金	1,000,000	1,000,000	0
16 退職共済預け金	11,108,520	10,015,190	1,093,330	16 国庫補助金等特別積立金	2,332,030	2,458,007	△125,977
23 福祉基金積立預金	12,631,066	12,211,766	419,300	01 国庫補助金等特別積立金	2,332,030	2,458,007	△125,977
				17 その他の積立金	12,631,066	12,211,766	419,300
				07 社会福祉基金積立金	12,631,066	12,211,766	419,300
				18 次期繰越活動収支差額	24,526,853	25,597,915	△1,071,062
				01 次期繰越活動収支差額	24,526,853	25,597,915	△1,071,062
				(うち当期活動収支差額)	△651,762	△1,545,830	894,068
				純資産の部合計	40,489,949	41,267,688	△777,739
資産の部合計	56,742,434	62,090,911	△5,348,477	負債及び純資産の部合計	56,742,434	62,090,911	△5,348,477

脚注

減価償却累計額 47,180,195円

注記

1、重要な会計方針

- (1) 減価償却費の計算方法
- (2) 退職給与引当金の計上基準

定額法

職員の退職金の支給に備えるため、全国社会福祉協議会により計算した退職給与引当金を計上している。

財 産 目 録

一 般 会 計

平成26年03月31日現在

資 産 ・ 負 債 の 内 訳		金 額
I 資産の部		
1. 流動資産		
現金	小口現金	56,066
預金		5,341,595
	普通貯金 コスモス農協本所 No.5736546	4,666,964
	普通貯金 コスモス農協本所 No.2233411	674,631
未収金		1,545,924
前払金		106,528
***** 流動資産合計 *****		7,050,113
2. 固定資産		
(1) 基本財産		25,585,732
基本財産特定預金		1,000,000
	コスモス農協本所 定期貯金 口座番号3149797	800,000
	コスモス農協本所 定期貯金 口座番号3149827	200,000
	建物 佐川町甲356-2 2階建事務所 1棟鉄骨鉄筋コンクリート造	24,585,732
(2) その他の固定資産		24,106,589
車輛運搬具		200,419
	車輛NO. 高知50の7745	1
	車輛NO. 高知41<1436	1
	車輛NO. 高知500な3906	200,417
器具及び備品		166,584
	ワイヤレスシステム一式	6,117
	一眼レフカメラ	160,467
退職共済預け金	全国社会福祉協議会	11,108,520
福祉基金積立預金		12,631,066
	コスモス農協本所 定期貯金口座番号03149775	1,376,303
	コスモス農協本所 定期貯金口座番号03149786	622,160
	コスモス農協本所 定期貯金口座番号03149816	551,680
	コスモス農協本所 定期貯金口座番号05815957	13,971
	コスモス農協本所 定期貯金口座番号05882580	1,434,842
	コスモス農協本所 定期貯金口座番号07443576	1,325,059
	コスモス農協本所 定期貯金口座番号07462207	91,004
	コスモス農協本所 定期貯金口座番号07514119	1,475,000
	コスモス農協本所 定期貯金口座番号08167204	505,613
	コスモス農協本所 定期貯金口座番号08614056	1,243,249
	コスモス農協本所 定期貯金口座番号09055548	724,636
	コスモス農協本所 定期貯金口座番号09420162	1,449,930
	コスモス農協本所 定期貯金口座番号10435775	146,043

財 産 目 録

一 般 会 計

平成26年03月31日現在

資 産 ・ 負 債 の 内 訳		金 額
コスモス農協本所 定期貯金口座番号10467644		1,008,077
コスモス農協本所 定期貯金口座番号10881743		244,199
コスモス農協本所 定期貯金口座番号11273471		419,300
***** 固定資産合計 *****		49,692,321
資産合計		56,742,434
II 負債の部		
1. 流動負債		
未払金		3,065,984
預り金 社会保険料他		674,631
***** 流動負債合計 *****		3,740,615
2. 固定負債		
退職給与引当金		12,511,870
***** 固定負債合計 *****		12,511,870
***** 負債合計 *****		16,252,485
差 引 純 資 産		40,489,949

資金収支決算内訳表 平成25年度

(自)平成25年4月1日 (至)平成26年3月31日

社会福祉法人佐川町社会福祉協議会

[illegible]

資金收支決算内訳表 平成25年度 一般会計

(自)平成25年4月1日 (至)平成26年3月31日

社会福祉法人佐川町社会福祉協議会

[illegible]

資 金 収 支 計 算 書

(自) 平成25年4月1日 (至) 平成26年3月31日

社会福祉法人佐川町社会福祉協議会
一 般 会 計

勘 定 科 目		予 算	決 算	差 異	備 考
経常活動による収支	収入				
	会 費 収 入	10,000	35,000	△25,000	
	会 費 収 入	10,000	35,000	△25,000	
	寄 附 金 収 入	10,000	419,300	△409,300	
	寄 附 金 収 入	10,000	419,300	△409,300	
	経常経費補助金収入	19,053,000	18,363,175	689,825	
	県社協補助金収入	150,000	60,994	89,006	
	地域づくり事業補助金収入	150,000	60,994	89,006	
	町 補助金収入	18,903,000	18,302,181	600,819	
	社協運営費補助金収入	18,903,000	18,302,181	600,819	
	助 成 金 収 入	172,300	172,300	0	
	社協助成金収入	172,300	172,300	0	
	受 託 金 収 入	12,385,500	10,599,614	1,785,886	
	町 受託金収入	8,892,500	7,926,827	965,673	
	いきいきかみかみ百歳体操教室受託金収入	199,000	199,000	0	
	お元気コールサービス事業受託金収入	558,500	558,500	0	
	グループ活動たちあげ支援受託金収入	54,000	54,000	0	
	見守り声かけネットワーク事業受託金収入	115,000	115,000	0	
	ふれあいサロン受託金収入	1,514,000	1,514,000	0	
	足腰丈夫教室受託金収入	290,000	290,000	0	
	安心生活基盤構築事業受託金収入	6,162,000	5,196,327	965,673	
	県社協受託金収入	1,609,000	1,113,083	495,917	
	生活福祉資金事務費受託金収入	110,000	110,000	0	
	民生委員実費弁償費受託金収入	84,000	84,000	0	
	福祉サービス利用援助事業受託金収入	1,225,000	692,583	532,417	
	福祉サービス利用援助事業生保世帯受託金収入	190,000	226,500	△36,500	
	県 受託金収入	1,884,000	1,559,704	324,296	
	生活困窮者相談支援事業受託金収入	1,884,000	1,559,704	324,296	
	事 業 収 入	270,000	261,750	8,250	
	利 用 料 収 入	270,000	261,750	8,250	
	受託事業利用者負担金収入	270,000	261,750	8,250	
	共同募金配分金収入	2,050,700	2,050,700	0	
	一般募金配分金収入	1,550,700	1,550,700	0	
	歳末たすけあい配分金収入	500,000	500,000	0	
	雑 収 入	262,000	683,848	△421,848	
	雑 収 入	262,000	683,848	△421,848	
	雑 収 入	262,000	683,848	△421,848	
	受取利息配当金収入	3,000	7,318	△4,318	
	受取利息配当金収入	3,000	7,318	△4,318	
	基本財産利息収入	1,000	250	750	
	運用財産利息収入	2,000	7,068	△5,068	
	経理区分間繰入金収入	0	206,500	△206,500	
	経理区分間繰入金収入	0	206,500	△206,500	
	法人運営経理区分繰入金収入	0	206,500	△206,500	
	経常収入計(1)	34,216,500	32,799,505	1,416,995	
支出	人 件 費 支 出	24,045,235	22,031,242	2,013,993	
	役 員 報 酬	886,000	773,000	113,000	
	職 員 俸 給	10,312,600	10,037,000	275,600	
	職 員 諸 手 当	4,520,689	3,702,608	818,081	
	非常勤職員給与	5,714,044	5,137,545	576,499	

資 金 収 支 計 算 書

(自) 平成25年4月1日 (至) 平成26年3月31日

社会福祉法人佐川町社会福祉協議会
一 般 会 計

勘 定 科 目		予 算	決 算	差 異	備 考
	法定福利費	2,611,902	2,381,089	230,813	
	事務費支出	2,272,809	2,071,928	200,881	
	福利厚生費	48,000	28,271	19,729	
	旅費交通費	71,125	32,700	38,425	
	研 修 費	433,300	378,300	55,000	
	消耗品費	134,130	134,130	0	
	器具什器費	283,200	280,029	3,171	
	印刷製本費	184,000	182,012	1,988	
	燃料費	89,989	71,250	18,739	
	修繕費	84,632	65,345	19,287	
	通信運搬費	240,432	240,432	0	
	会議費	884	884	0	
	手数料	165,139	153,394	11,745	
	民生委員実費弁償費	84,000	84,000	0	
	手数料	81,139	69,394	11,745	
	損害保険料	64,460	64,460	0	
	賃借料	248,818	248,528	290	
	租税公課	41,700	41,700	0	
	諸会費	123,000	120,580	2,420	
	雑費	60,000	29,913	30,087	
	雑費	60,000	29,913	30,087	
	事業費支出	6,312,806	5,917,192	395,614	
	諸謝費	547,774	527,774	20,000	
	旅費交通費	882,000	846,650	35,350	
	消耗品費	1,336,858	1,314,422	22,436	
	器具什器費	759,234	753,429	5,805	
	印刷製本費	117,425	117,425	0	
	車 輦 費	68,540	68,540	0	
	燃料費	169,534	116,990	52,544	
	修繕費	26,580	26,580	0	
	通信運搬費	594,116	411,187	182,929	
	広報費	396,117	396,117	0	
	業務委託費	432,600	432,600	0	
	手数料	154,330	121,330	33,000	
	損害保険料	332,418	331,818	600	
	賃借料	495,280	452,330	42,950	
	助成金支出	1,131,000	1,030,300	100,700	
	助成金支出	1,131,000	1,030,300	100,700	
	グループ活動たちあげ支援助成金	28,000	28,000	0	
	歳末たすけあい助成金	500,000	500,000	0	
	法外援護助成金	100,000	0	100,000	
	社協助成金	503,000	502,300	700	
	經常支出計(2)	33,761,850	31,050,662	2,711,188	
	經常活動資金収支差額(3)=(1)-(2)	454,650	1,748,843	△1,294,193	
施設整備等	収入 施設整備等寄附金収入	200,000	200,000	0	
	収入 施設整備等寄附金収入	200,000	200,000	0	
	施設整備等収入計(4)	200,000	200,000	0	
等 支	固定資産取得支出及び繰入支出	166,000	166,000	0	

資 金 収 支 計 算 書

(自) 平成25年4月1日 (至) 平成26年3月31日

社会福祉法人佐川町社会福祉協議会
一 般 会 計

勘 定 科 目		予 算	決 算	差 異	備 考
に よ る 収 支	出				
	その他の固定資産取得支出	166,000	166,000	0	
	器具及び備品取得支出	166,000	166,000	0	
	施設整備等支出計(5)	166,000	166,000	0	
	施設整備等資金収支差額(6)=(4)-(5)	34,000	34,000	0	
財 務 収 入	その他の特別収入	0	0	0	
	長期運営資金元金償還寄付金収入	0	0	0	
	その他の特別収入	0	0	0	
	財務収入計(7)	0	0	0	
活 動 に よ る 収 支	積立預金積立支出	10,000	419,300	△409,300	
	社会福祉基金積立金支出	10,000	419,300	△409,300	
	その他の支出	1,104,650	1,093,330	11,320	
	退職共済預け金支出	1,104,650	1,093,330	11,320	
	財務支出計(8)	1,114,650	1,512,630	△397,980	
	財務活動資金収支差額(9)=(7)-(8)	△1,114,650	△1,512,630	397,980	
	予 備 費(10)	0	0	0	
	当期資金収支差額合計(11)=(3)+(6)+(9)-10	△626,000	270,213	△896,213	
前期末支払資金残高(12)		626,000	3,039,285	△2,413,285	
当期末支払資金残高(13)=(11)+(12)		0	3,309,498	△3,309,498	

資 金 収 支 計 算 書

(自) 平成25年4月1日 (至) 平成26年3月31日

社会福祉法人佐川町社会福祉協議会
法人運営事業

勘 定 科 目		予 算	決 算	差 異	備 考
經常活動による収支	収入				
	会費収入	10,000	35,000	△25,000	
	会費収入	10,000	35,000	△25,000	
	經常経費補助金収入	18,903,000	18,302,181	600,819	
	町補助金収入	18,903,000	18,302,181	600,819	
	社協運営費補助金収入	18,903,000	18,302,181	600,819	
	雑収入	261,000	683,848	△422,848	
	雑収入	261,000	683,848	△422,848	
	雑収入	261,000	683,848	△422,848	
	受取利息配当金収入	3,000	7,318	△4,318	
	受取利息配当金収入	3,000	7,318	△4,318	
	基本財産利息収入	1,000	250	750	
	運用財産利息収入	2,000	7,068	△5,068	
	経理区分間繰入金収入	0	206,500	△206,500	
	経理区分間繰入金収入	0	206,500	△206,500	
	法人運営経理区分繰入金収入	0	206,500	△206,500	
	經常収入計(1)	19,177,000	19,234,847	△57,847	
支出	人件費支出	17,261,000	16,631,198	629,802	
	役員報酬	886,000	773,000	113,000	
	職員俸給	8,622,000	8,346,400	275,600	
	職員諸手当	3,192,628	3,073,173	119,455	
	非常勤職員給与	2,636,372	2,636,372	0	
	法定福利費	1,924,000	1,802,253	121,747	
	事務費支出	1,354,000	1,257,456	96,544	
	福利厚生費	40,000	28,271	11,729	
	旅費交通費	42,000	12,150	29,850	
	研修費	94,200	94,200	0	
	消耗品費	44,193	44,193	0	
	器具什器費	131,000	127,829	3,171	
	印刷製本費	144,000	144,000	0	
	燃料費	56,358	56,358	0	
	修繕費	84,632	65,345	19,287	
	通信運搬費	164,000	164,000	0	
	手数料	66,139	66,139	0	
	手数料	66,139	66,139	0	
	損害保険料	64,460	64,460	0	
	賃借料	237,818	237,818	0	
	租税公課	2,200	2,200	0	
	諸会費	123,000	120,580	2,420	
	雑費	60,000	29,913	30,087	
	雑費	60,000	29,913	30,087	
	助成金支出	273,000	172,300	100,700	
	助成金支出	273,000	172,300	100,700	
	法外援護助成金	100,000	0	100,000	
	社協助成金	173,000	172,300	700	
	經常支出計(2)	18,888,000	18,060,954	827,046	
	經常活動資金収支差額(3)=(1)-(2)	289,000	1,173,893	△884,893	
施設整備	収入				
	施設整備等寄附金収入	200,000	200,000	0	
	施設整備等寄附金収入	200,000	200,000	0	

資 金 収 支 計 算 書

(自) 平成25年4月1日 (至) 平成26年3月31日

社会福祉法人佐川町社会福祉協議会
法人運営事業

勘 定 科 目		予 算	決 算	差 異	備 考
備 等 に よ る 収 支	施設整備等収入計(4)	200,000	200,000	0	
	固定資産取得支出及び繰入支出	166,000	166,000	0	
	その他の固定資産取得支出	166,000	166,000	0	
	器具及び備品取得支出	166,000	166,000	0	
	施設整備等支出計(5)	166,000	166,000	0	
	施設整備等資金収支差額(6)=(4)-(5)	34,000	34,000	0	
財 務 活 動	その他の特別収入	0	0	0	
	長期運営資金元金償還寄付金収入	0	0	0	
	その他の特別収入	0	0	0	
	財務収入計(7)	0	0	0	
に よ る 収 支	その他の支出	949,000	937,680	11,320	
	退職共済預け金支出	949,000	937,680	11,320	
	財務支出計(8)	949,000	937,680	11,320	
	財務活動資金収支差額(9)=(7)-(8)	△949,000	△937,680	△11,320	
	予 備 費(10)	0	0	0	
	当期資金収支差額合計(11)=(3)+(6)+(9)-10	△626,000	270,213	△896,213	
前期末支払資金残高(12)		626,000	3,039,285	△2,413,285	
当期末支払資金残高(13)=(11)+(12)		0	3,309,498	△3,309,498	

資 金 収 支 計 算 書

(自) 平成25年4月1日 (至) 平成26年3月31日

社会福祉法人佐川町社会福祉協議会
老人福祉活動事業

勘 定 科 目			予 算	決 算	差 異	備 考
経常活動による収支	収入	助 成 金 収 入	3,000	3,000	0	
		社協助成金収入	3,000	3,000	0	
		経常収入計(1)	3,000	3,000	0	
経常活動による収支	支出	事 業 費 支 出	3,000	3,000	0	
		消 耗 品 費	3,000	3,000	0	
		経常支出計(2)	3,000	3,000	0	
	経常活動資金収支差額(3)=(1)-(2)		0	0	0	
施設整備等による収支	収入					
		施設整備等収入計(4)	0	0	0	
施設整備等による収支	支出					
		施設整備等支出計(5)	0	0	0	
		施設整備等資金収支差額(6)=(4)-(5)	0	0	0	
財務活動による収支	収入	その他の特別収入	0	0	0	
		長期運営資金元金償還寄付金収入	0	0	0	
		その他の特別収入	0	0	0	
		財務収入計(7)	0	0	0	
財務活動による収支	支出					
		財務支出計(8)	0	0	0	
	財務活動資金収支差額(9)=(7)-(8)		0	0	0	
予 備 費(10)			0	0	0	
当期資金収支差額合計(11)=(3)+(6)+(9)-10			0	0	0	

前期末支払資金残高(12)	0	0	0
当期末支払資金残高(13)=(11)+(12)	0	0	0

資 金 収 支 計 算 書

(自) 平成25年4月1日 (至) 平成26年3月31日

社会福祉法人佐川町社会福祉協議会
児童・青少年福祉活動事業

勘 定 科 目			予 算	決 算	差 異	備 考
経常活動による収支	収入	共同募金配分金収入	230,000	230,000	0	
		一般募金配分金収入	230,000	230,000	0	
		経常収入計(1)	230,000	230,000	0	
	支出	助成金支出	230,000	230,000	0	
		助成金支出	230,000	230,000	0	
		社協助成金	230,000	230,000	0	
		経常支出計(2)	230,000	230,000	0	
		経常活動資金収支差額(3)=(1)-(2)	0	0	0	
施設整備等による収支	収入					
		施設整備等収入計(4)	0	0	0	
	支出					
		施設整備等支出計(5)	0	0	0	
		施設整備等資金収支差額(6)=(4)-(5)	0	0	0	
財務活動による収支	収入	その他の特別収入	0	0	0	
		長期運営資金元金償還寄付金収入	0	0	0	
		その他の特別収入	0	0	0	
		財務収入計(7)	0	0	0	
財務活動による収支	支出					
		財務支出計(8)	0	0	0	
		財務活動資金収支差額(9)=(7)-(8)	0	0	0	
		予備費(10)	0	0	0	
		当期資金収支差額合計(11)=(3)+(6)+(9)-10	0	0	0	
前期末支払資金残高(12)			0	0	0	
当期末支払資金残高(13)=(11)+(12)			0	0	0	

資 金 収 支 計 算 書

(自) 平成25年4月1日 (至) 平成26年3月31日

社会福祉法人佐川町社会福祉協議会
ボランティア活動育成事業

勘 定 科 目			予 算	決 算	差 異	備 考
経常活動に	収入	助成金収入	70,000	70,000	0	
		社協助成金収入	70,000	70,000	0	
		共同募金配分金収入	721,000	721,000	0	
		一般募金配分金収入	721,000	721,000	0	
		経常収入計(1)	791,000	791,000	0	
よる収支	支出	事務費支出	47,709	47,709	0	
		旅費交通費	1,325	1,325	0	
		研 修 費	6,000	6,000	0	
		会 議 費	884	884	0	
		租 税 公 課	39,500	39,500	0	
		事業費支出	643,291	643,291	0	
		諸 謝 費	23,271	23,271	0	
		消 耗 品 費	65,938	65,938	0	
		器 具 什 器 費	212,789	212,789	0	
		印刷製本費	4,602	4,602	0	
		車 輛 費	68,540	68,540	0	
		燃 料 費	32,473	32,473	0	
		修 繕 費	3,900	3,900	0	
		通 信 運 搬 費	142,965	142,965	0	
		広 報 費	12,633	12,633	0	
		手 数 料	8,010	8,010	0	
		損 害 保 険 料	66,070	66,070	0	
		賃 借 料	2,100	2,100	0	
		助成金支出	100,000	100,000	0	
		助成金支出	100,000	100,000	0	
		社協助成金	100,000	100,000	0	
		経常支出計(2)	791,000	791,000	0	
		経常活動資金収支差額(3)=(1)-(2)	0	0	0	
施設整備	収入					
		施設整備等収入計(4)	0	0	0	
等による収支	支出					
		施設整備等支出計(5)	0	0	0	
		施設整備等資金収支差額(6)=(4)-(5)	0	0	0	
財務活動	収入	その他の特別収入	0	0	0	
		長期運営資金元金償還寄付金収入	0	0	0	
		その他の特別収入	0	0	0	
		財務収入計(7)	0	0	0	
にによる収	支出					
		財務支出計(8)	0	0	0	

資 金 収 支 計 算 書

(自) 平成25年4月1日 (至) 平成26年3月31日

社会福祉法人佐川町社会福祉協議会
ボランティア活動育成事業

勘 定 科 目		予 算	決 算	差 異	備 考
支	財務活動資金収支差額(9)=(7)-(8)	0	0	0	
	予 備 費(10)	0	0	0	
	当期資金収支差額合計(11)=(3)+(6)+(9)-10	0	0	0	
前期末支払資金残高(12)		0	0	0	
当期末支払資金残高(13)=(11)+(12)		0	0	0	

資 金 収 支 計 算 書

(自) 平成25年4月1日 (至) 平成26年3月31日

社会福祉法人佐川町社会福祉協議会
福祉育成援助活動事業

勘 定 科 目		予 算	決 算	差 異	備 考
経常活動による収入	助成金収入	99,300	99,300	0	
	社協助成金収入	99,300	99,300	0	
	共同募金配分金収入	599,700	599,700	0	
	一般募金配分金収入	599,700	599,700	0	
	経常収入計(1)	699,000	699,000	0	
経常活動による支出	事業費支出	699,000	699,000	0	
	諸謝費	45,000	45,000	0	
	消耗品費	191,371	191,371	0	
	印刷製本費	11,412	11,412	0	
	通信運搬費	63,426	63,426	0	
	広報費	370,851	370,851	0	
	手数料	2,940	2,940	0	
	損害保険料	14,000	14,000	0	
	経常支出計(2)	699,000	699,000	0	
	経常活動資金収支差額(3)=(1)-(2)	0	0	0	
施設整備等による収入					
	施設整備等収入計(4)	0	0	0	
施設整備等による支出					
	施設整備等支出計(5)	0	0	0	
	施設整備等資金収支差額(6)=(4)-(5)	0	0	0	
財務活動による収入	その他の特別収入	0	0	0	
	長期運営資金元金償還寄付金収入	0	0	0	
	その他の特別収入	0	0	0	
	財務収入計(7)	0	0	0	
財務活動による支出					
	財務支出計(8)	0	0	0	
	財務活動資金収支差額(9)=(7)-(8)	0	0	0	
	予備費(10)	0	0	0	
	当期資金収支差額合計(11)=(3)+(6)+(9)-10	0	0	0	
前期末支払資金残高(12)		0	0	0	
当期末支払資金残高(13)=(11)+(12)		0	0	0	

資 金 収 支 計 算 書

(自) 平成25年4月1日 (至) 平成26年3月31日

社会福祉法人佐川町社会福祉協議会
歳末たすけあい配分金事業

勘 定 科 目			予 算	決 算	差 異	備 考
経常活動による収支	収入	共同募金配分金収入	500,000	500,000	0	
		歳末たすけあい配分金収入	500,000	500,000	0	
		経常収入計(1)	500,000	500,000	0	
	支出	助成金支出	500,000	500,000	0	
		助成金支出	500,000	500,000	0	
		歳末たすけあい助成金	500,000	500,000	0	
		経常支出計(2)	500,000	500,000	0	
		経常活動資金収支差額(3)=(1)-(2)	0	0	0	
施設整備等による収支	収入					
		施設整備等収入計(4)	0	0	0	
	支出					
		施設整備等支出計(5)	0	0	0	
		施設整備等資金収支差額(6)=(4)-(5)	0	0	0	
財務活動による収支	収入	その他の特別収入	0	0	0	
		長期運営資金元金償還寄付金収入	0	0	0	
		その他の特別収入	0	0	0	
		財務収入計(7)	0	0	0	
財務活動による収支	支出					
		財務支出計(8)	0	0	0	
		財務活動資金収支差額(9)=(7)-(8)	0	0	0	
		予備費(10)	0	0	0	
		当期資金収支差額合計(11)=(3)+(6)+(9)-10	0	0	0	
前期末支払資金残高(12)			0	0	0	
当期末支払資金残高(13)=(11)+(12)			0	0	0	

資金収支計算書

(自) 平成25年4月1日 (至) 平成26年3月31日

社会福祉法人佐川町社会福祉協議会
福祉サービス利用援助事業

勘定科目		予算	決算	差異	備考
経常活動による収支	収入				
	受託金収入	1,415,000	919,083	495,917	
	県社協受託金収入	1,415,000	919,083	495,917	
	福祉サービス利用援助事業受託金収入	1,225,000	692,583	532,417	
	福祉サービス利用援助事業生保世帯受託金収入	190,000	226,500	△36,500	
	事業収入	270,000	261,750	8,250	
	利用料収入	270,000	261,750	8,250	
	受託事業利用者負担金収入	270,000	261,750	8,250	
	雑収入	1,000	0	1,000	
	雑収入	1,000	0	1,000	
	雑収入	1,000	0	1,000	
	経常収入計(1)	1,686,000	1,180,833	505,167	
支出	人件費支出	1,245,000	844,770	400,230	
	職員俸給	275,600	275,600	0	
	職員諸手当	233,981	233,981	0	
	非常勤職員給与	725,730	325,500	400,230	
	法定福利費	9,689	9,689	0	
	事務費支出	404,000	299,663	104,337	
	福利厚生費	8,000	0	8,000	
	旅費交通費	27,800	19,225	8,575	
	研修費	60,000	5,000	55,000	
	消耗品費	51,050	51,050	0	
	器具什器費	152,200	152,200	0	
	印刷製本費	20,000	18,012	1,988	
	燃料費	29,928	11,189	18,739	
	通信運搬費	29,022	29,022	0	
	手数料	15,000	3,255	11,745	
	手数料	15,000	3,255	11,745	
	賃借料	11,000	10,710	290	
	事業費支出	37,000	36,400	600	
	損害保険料	37,000	36,400	600	
	経常支出計(2)	1,686,000	1,180,833	505,167	
	経常活動資金収支差額(3)=(1)-(2)	0	0	0	
施設整備	収入				
	施設整備等収入計(4)	0	0	0	
等による収支	支出				
	施設整備等支出計(5)	0	0	0	
	施設整備等資金収支差額(6)=(4)-(5)	0	0	0	
財務活動	収入				
	その他の特別収入	0	0	0	
	長期運営資金元金償還寄付金収入	0	0	0	
	その他の特別収入	0	0	0	
	財務収入計(7)	0	0	0	

資 金 収 支 計 算 書

(自) 平成25年4月1日 (至) 平成26年3月31日

社会福祉法人佐川町社会福祉協議会
福祉サービス利用援助事業

勘 定 科 目		予 算	決 算	差 異	備 考
に よ る 収 支					
	財務支出計(8)	0	0	0	
	財務活動資金収支差額(9)=(7)-(8)	0	0	0	
	予 備 費(10)	0	0	0	
	当期資金収支差額合計(11)=(3)+(6)+(9)-10	0	0	0	
前期末支払資金残高(12)		0	0	0	
当期末支払資金残高(13)=(11)+(12)		0	0	0	

資 金 収 支 計 算 書

(自) 平成25年4月1日 (至) 平成26年3月31日

社会福祉法人佐川町社会福祉協議会
見守り声かけネットワーク事業

勘 定 科 目			予 算	決 算	差 異	備 考
経常活動による収支	収入	受 託 金 収 入	115,000	115,000	0	
		町 受託金収入	115,000	115,000	0	
		見守り声かけネットワーク事業受託金収入	115,000	115,000	0	
		経常収入計(1)	115,000	115,000	0	
		事業費支出	115,000	115,000	0	
に よ る 収 支	支出	消 耗 品 費	17,792	17,792	0	
		印 刷 製 本 費	5,808	5,808	0	
		通 信 運 搬 費	57,800	57,800	0	
		損 害 保 険 料	33,600	33,600	0	
		経常支出計(2)	115,000	115,000	0	
		経常活動資金収支差額(3)=(1)-(2)	0	0	0	
		施設整備等による収支	収入			
施設整備等収入計(4)	0			0	0	
に よ る 収 支	支出					
		施設整備等支出計(5)	0	0	0	
		施設整備等資金収支差額(6)=(4)-(5)	0	0	0	
財務活動による収支	収入	その他の特別収入	0	0	0	
		長期運営資金元金償還寄付金収入	0	0	0	
		その他の特別収入	0	0	0	
		財務収入計(7)	0	0	0	
		に よ る 収 支	支出			
財務支出計(8)	0			0	0	
財務活動資金収支差額(9)=(7)-(8)	0			0	0	
予 備 費(10)			0	0	0	
当期資金収支差額合計(11)=(3)+(6)+(9)-10			0	0	0	

前期末支払資金残高(12)	0	0	0
当期末支払資金残高(13)=(11)+(12)	0	0	0

資 金 収 支 計 算 書

(自) 平成25年4月1日 (至) 平成26年3月31日

社会福祉法人佐川町社会福祉協議会
地域づくり事業

勘 定 科 目		予 算	決 算	差 異	備 考
経常活動による収入	經常経費補助金収入	150,000	60,994	89,006	
	県社協補助金収入	150,000	60,994	89,006	
	地域づくり事業補助金収入	150,000	60,994	89,006	
	經常収入計(1)	150,000	60,994	89,006	
経常活動による支出	事業費支出	150,000	60,994	89,006	
	旅費交通費	30,000	0	30,000	
	消耗品費	20,000	20,000	0	
	印刷製本費	3,000	3,000	0	
	燃料費	17,000	6,280	10,720	
	通信運搬費	47,000	31,714	15,286	
	手数料	33,000	0	33,000	
	經常支出計(2)	150,000	60,994	89,006	
經常活動資金収支差額(3)=(1)-(2)		0	0	0	
施設整備等による収入					
	施設整備等収入計(4)	0	0	0	
施設整備等による支出					
	施設整備等支出計(5)	0	0	0	
施設整備等資金収支差額(6)=(4)-(5)		0	0	0	
財務活動による収入	その他の特別収入	0	0	0	
	長期運営資金元金償還寄付金収入	0	0	0	
	その他の特別収入	0	0	0	
	財務収入計(7)	0	0	0	
財務活動による支出					
	財務支出計(8)	0	0	0	
財務活動資金収支差額(9)=(7)-(8)		0	0	0	
予 備 費(10)		0	0	0	
当期資金収支差額合計(11)=(3)+(6)+(9)-10		0	0	0	

前期末支払資金残高(12)	0	0	0
当期末支払資金残高(13)=(11)+(12)	0	0	0

資 金 収 支 計 算 書

(自) 平成25年4月1日 (至) 平成26年3月31日

社会福祉法人佐川町社会福祉協議会
生活福祉運動推進事業

勘 定 科 目		予 算	決 算	差 異	備 考
経常活動による収入	受託金収入	194,000	194,000	0	
	県社協受託金収入	194,000	194,000	0	
	生活福祉資金事務費受託金収入	110,000	110,000	0	
	民生委員実費弁償費受託金収入	84,000	84,000	0	
	経常収入計(1)	194,000	194,000	0	
経常活動による支出	事務費支出	194,000	194,000	0	
	消耗品費	38,887	38,887	0	
	印刷製本費	20,000	20,000	0	
	燃料費	3,703	3,703	0	
	通信運搬費	47,410	47,410	0	
	手数料	84,000	84,000	0	
	民生委員実費弁償費	84,000	84,000	0	
	経常支出計(2)	194,000	194,000	0	
経常活動資金収支差額(3)=(1)-(2)		0	0	0	
施設整備等による収入					
	施設整備等収入計(4)	0	0	0	
施設整備等による支出					
	施設整備等支出計(5)	0	0	0	
	施設整備等資金収支差額(6)=(4)-(5)	0	0	0	
財務活動による収入	その他の特別収入	0	0	0	
	長期運営資金元金償還寄付金収入	0	0	0	
	その他の特別収入	0	0	0	
	財務収入計(7)	0	0	0	
財務活動による支出					
	財務支出計(8)	0	0	0	
	財務活動資金収支差額(9)=(7)-(8)	0	0	0	
予備費(10)		0	0	0	
当期資金収支差額合計(11)=(3)+(6)+(9)-10		0	0	0	
前期末支払資金残高(12)		0	0	0	
当期末支払資金残高(13)=(11)+(12)		0	0	0	

資 金 収 支 計 算 書

(自) 平成25年4月1日 (至) 平成26年3月31日

社会福祉法人佐川町社会福祉協議会
社会福祉基金積立事業

勘 定 科 目		予 算	決 算	差 異	備 考
経常活動による収入	寄附金収入	10,000	419,300	△409,300	
	寄附金収入	10,000	419,300	△409,300	
	経常収入計(1)	10,000	419,300	△409,300	
経常活動による支出					
	経常支出計(2)	0	0	0	
	経常活動資金収支差額(3)=(1)-(2)	10,000	419,300	△409,300	
施設整備等による収入					
	施設整備等収入計(4)	0	0	0	
施設整備等による支出					
	施設整備等支出計(5)	0	0	0	
	施設整備等資金収支差額(6)=(4)-(5)	0	0	0	
財務活動による収入	その他の特別収入	0	0	0	
	長期運営資金元金償還寄付金収入	0	0	0	
	その他の特別収入	0	0	0	
	財務収入計(7)	0	0	0	
財務活動による支出	積立預金積立支出	10,000	419,300	△409,300	
	社会福祉基金積立金支出	10,000	419,300	△409,300	
	財務支出計(8)	10,000	419,300	△409,300	
	財務活動資金収支差額(9)=(7)-(8)	△10,000	△419,300	409,300	
予 備 費(10)		0	0	0	
当期資金収支差額合計(11)=(3)+(6)+(9)-10		0	0	0	
前期末支払資金残高(12)		0	0	0	
当期末支払資金残高(13)=(11)+(12)		0	0	0	

資 金 収 支 計 算 書

(自) 平成25年4月1日 (至) 平成26年3月31日

社会福祉法人佐川町社会福祉協議会
お元気コールサービス事業

勘 定 科 目		予 算	決 算	差 異	備 考
経常活動による収支	収入				
	受託金収入	558,500	558,500	0	
	町受託金収入	558,500	558,500	0	
	お元気コールサービス事業受託金収入	558,500	558,500	0	
	経常収入計(1)	558,500	558,500	0	
経常活動による収支	支出				
	事業費支出	558,500	558,500	0	
	諸謝費	432,810	432,810	0	
	消耗品費	45,000	45,000	0	
	印刷製本費	39,228	39,228	0	
	通信運搬費	27,719	27,719	0	
	広報費	12,633	12,633	0	
	手数料	210	210	0	
	損害保険料	900	900	0	
	経常支出計(2)	558,500	558,500	0	
	経常活動資金収支差額(3)=(1)-(2)	0	0	0	
施設整備等による収支	収入				
	施設整備等収入計(4)	0	0	0	
施設整備等による収支	支出				
	施設整備等支出計(5)	0	0	0	
	施設整備等資金収支差額(6)=(4)-(5)	0	0	0	
財務活動による収支	収入				
	その他の特別収入	0	0	0	
	長期運営資金元金償還寄付金収入	0	0	0	
	その他の特別収入	0	0	0	
	財務収入計(7)	0	0	0	
財務活動による収支	支出				
	財務支出計(8)	0	0	0	
	財務活動資金収支差額(9)=(7)-(8)	0	0	0	
	予備費(10)	0	0	0	
	当期資金収支差額合計(11)=(3)+(6)+(9)-10	0	0	0	
前期末支払資金残高(12)		0	0	0	
当期末支払資金残高(13)=(11)+(12)		0	0	0	

資 金 収 支 計 算 書

(自) 平成25年4月1日 (至) 平成26年3月31日

社会福祉法人佐川町社会福祉協議会
ふれあいサロン

勘 定 科 目			予 算	決 算	差 異	備 考
経常活動による収入	収入	受託金収入	1,514,000	1,514,000	0	
		町受託金収入	1,514,000	1,514,000	0	
		ふれあいサロン受託金収入	1,514,000	1,514,000	0	
		経常収入計(1)	1,514,000	1,514,000	0	
経常活動による支出	支出	事業費支出	1,514,000	1,514,000	0	
		諸謝費	26,693	26,693	0	
		旅費交通費	2,000	2,000	0	
		消耗品費	601,348	601,348	0	
		印刷製本費	13,439	13,439	0	
		燃料費	28,287	28,287	0	
		修繕費	18,900	18,900	0	
		通信運搬費	37,500	37,500	0	
		業務委託費	432,600	432,600	0	
		手数料	107,995	107,995	0	
		損害保険料	68,108	68,108	0	
		賃借料	177,130	177,130	0	
		経常支出計(2)	1,514,000	1,514,000	0	
		経常活動資金収支差額(3)=(1)-(2)	0	0	0	
施設整備等による収入	収入					
		施設整備等収入計(4)	0	0	0	
施設整備等による支出	支出					
		施設整備等支出計(5)	0	0	0	
施設整備等資金収支差額(6)=(4)-(5)			0	0	0	
			0	0	0	
財務活動による収入	収入	その他の特別収入	0	0	0	
		長期運営資金元金償還寄付金収入	0	0	0	
		その他の特別収入	0	0	0	
		財務収入計(7)	0	0	0	
財務活動による支出	支出					
		財務支出計(8)	0	0	0	
財務活動資金収支差額(9)=(7)-(8)			0	0	0	
予備費(10)			0	0	0	
当期資金収支差額合計(11)=(3)+(6)+(9)-10			0	0	0	

前期末支払資金残高(12)	0	0	0
当期末支払資金残高(13)=(11)+(12)	0	0	0

資 金 収 支 計 算 書

(自) 平成25年4月1日 (至) 平成26年3月31日

社会福祉法人佐川町社会福祉協議会
いきいきかみかみ百歳体操教室

勘 定 科 目			予 算	決 算	差 異	備 考
経常活動	収入	受託金収入	199,000	199,000	0	
		町受託金収入	199,000	199,000	0	
		いきいきかみかみ百歳体操教室受託金収入	199,000	199,000	0	
		経常収入計(1)	199,000	199,000	0	
による収支	支出	人件費支出	194,000	194,000	0	
		非常勤職員給与	194,000	194,000	0	
		事業費支出	5,000	5,000	0	
		印刷製本費	5,000	5,000	0	
		経常支出計(2)	199,000	199,000	0	
	経常活動資金収支差額(3)=(1)-(2)		0	0	0	
施設整備	収入					
		施設整備等収入計(4)	0	0	0	
等による収支	支出					
		施設整備等支出計(5)	0	0	0	
		施設整備等資金収支差額(6)=(4)-(5)	0	0	0	
財務活動	収入	その他の特別収入	0	0	0	
		長期運営資金元金償還寄付金収入	0	0	0	
		その他の特別収入	0	0	0	
		財務収入計(7)	0	0	0	
による収支	支出					
		財務支出計(8)	0	0	0	
	財務活動資金収支差額(9)=(7)-(8)		0	0	0	
予備費(10)			0	0	0	
当期資金収支差額合計(11)=(3)+(6)+(9)-10			0	0	0	
前期末支払資金残高(12)			0	0	0	
当期末支払資金残高(13)=(11)+(12)			0	0	0	

資 金 収 支 計 算 書

(自) 平成25年4月1日 (至) 平成26年3月31日

社会福祉法人佐川町社会福祉協議会
百歳体操グループ活動支援

勘 定 科 目		予 算	決 算	差 異	備 考
経常活動による収支	収入				
	受託金収入	54,000	54,000	0	
	町受託金収入	54,000	54,000	0	
	グループ活動たちあげ支援受託金収入	54,000	54,000	0	
	経常収入計(1)	54,000	54,000	0	
経常活動による収支	支出				
	事業費支出	26,000	26,000	0	
	消耗品費	21,246	21,246	0	
	通信運搬費	4,754	4,754	0	
	助成金支出	28,000	28,000	0	
	助成金支出	28,000	28,000	0	
	グループ活動たちあげ支援助成金	28,000	28,000	0	
	経常支出計(2)	54,000	54,000	0	
	経常活動資金収支差額(3)=(1)-(2)	0	0	0	
施設整備等による収支	収入				
	施設整備等収入計(4)	0	0	0	
施設整備等による収支	支出				
	施設整備等支出計(5)	0	0	0	
	施設整備等資金収支差額(6)=(4)-(5)	0	0	0	
財務活動による収支	収入				
	その他の特別収入	0	0	0	
	長期運営資金元金償還寄付金収入	0	0	0	
	その他の特別収入	0	0	0	
	財務収入計(7)	0	0	0	
財務活動による収支	支出				
	財務支出計(8)	0	0	0	
	財務活動資金収支差額(9)=(7)-(8)	0	0	0	
	予備費(10)	0	0	0	
	当期資金収支差額合計(11)=(3)+(6)+(9)-10	0	0	0	

前期末支払資金残高(12)	0	0	0
当期末支払資金残高(13)=(11)+(12)	0	0	0

資金収支計算書

(自) 平成25年4月1日 (至) 平成26年3月31日

社会福祉法人佐川町社会福祉協議会
足腰丈夫教室

勘定科目			予算	決算	差異	備考
經常活動	収入	受託金収入	290,000	290,000	0	
		町受託金収入	290,000	290,000	0	
		足腰丈夫教室受託金収入	290,000	290,000	0	
		經常収入計(1)	290,000	290,000	0	
による収支	支出	人件費支出	217,442	217,442	0	
		非常勤職員給与	217,442	217,442	0	
		事業費支出	72,558	72,558	0	
		消耗品費	45,606	45,606	0	
		印刷製本費	6,085	6,085	0	
		燃料費	10,867	10,867	0	
		通信運搬費	10,000	10,000	0	
		經常支出計(2)	290,000	290,000	0	
	經常活動資金収支差額(3)=(1)-(2)		0	0	0	
施設整備	収入					
		施設整備等収入計(4)	0	0	0	
等による収支	支出					
		施設整備等支出計(5)	0	0	0	
		施設整備等資金収支差額(6)=(4)-(5)	0	0	0	
財務活動	収入	その他の特別収入	0	0	0	
		長期運営資金元金償還寄付金収入	0	0	0	
		その他の特別収入	0	0	0	
		財務収入計(7)	0	0	0	
による収支	支出					
		財務支出計(8)	0	0	0	
		財務活動資金収支差額(9)=(7)-(8)	0	0	0	
予備費(10)		0	0	0		
当期資金収支差額合計(11)=(3)+(6)+(9)-10		0	0	0		
前期末支払資金残高(12)			0	0	0	
当期末支払資金残高(13)=(11)+(12)			0	0	0	

資 金 収 支 計 算 書

(自) 平成25年4月1日 (至) 平成26年3月31日

社会福祉法人佐川町社会福祉協議会
生活困窮者相談支援事業

勘 定 科 目			予 算	決 算	差 異	備 考
経常活動による収支	収入	受託金収入	1,884,000	1,559,704	324,296	
		県受託金収入	1,884,000	1,559,704	324,296	
		生活困窮者相談支援事業受託金収入	1,884,000	1,559,704	324,296	
		経常収入計(1)	1,884,000	1,559,704	324,296	
経常活動による収支	支出	人件費支出	1,334,000	1,135,452	198,548	
		非常勤職員給与	1,153,000	981,363	171,637	
		法定福利費	181,000	154,089	26,911	
		事業費支出	550,000	424,252	125,748	
		旅費交通費	10,000	4,650	5,350	
		消耗品費	30,000	17,231	12,769	
		器具什器費	150,000	144,195	5,805	
		燃料費	55,250	13,426	41,824	
		通信運搬費	60,000	0	60,000	
		手数料	450	450	0	
		損害保険料	54,250	54,250	0	
		賃借料	190,050	190,050	0	
		経常支出計(2)	1,884,000	1,559,704	324,296	
		経常活動資金収支差額(3)=(1)-(2)		0	0	0
施設整備等による収支	収入					
		施設整備等収入計(4)	0	0	0	
施設整備等による収支	支出					
		施設整備等支出計(5)	0	0	0	
施設整備等資金収支差額(6)=(4)-(5)		0	0	0		
財務活動による収支	収入	その他の特別収入	0	0	0	
		長期運営資金元金償還寄付金収入	0	0	0	
		その他の特別収入	0	0	0	
		財務収入計(7)	0	0	0	
財務活動による収支	支出					
		財務支出計(8)	0	0	0	
		財務活動資金収支差額(9)=(7)-(8)	0	0	0	
予備費(10)		0	0	0		
当期資金収支差額合計(11)=(3)+(6)+(9)-10		0	0	0		
前期末支払資金残高(12)			0	0	0	
当期末支払資金残高(13)=(11)+(12)			0	0	0	

資 金 収 支 計 算 書

(自) 平成25年4月1日 (至) 平成26年3月31日

社会福祉法人佐川町社会福祉協議会
安心生活基盤構築事業

勘 定 科 目			予 算	決 算	差 異	備 考
経常活動による収支	収入	受託金収入	6,162,000	5,196,327	965,673	
		町受託金収入	6,162,000	5,196,327	965,673	
		安心生活基盤構築事業受託金収入	6,162,000	5,196,327	965,673	
		経常収入計(1)	6,162,000	5,196,327	965,673	
経常活動による収支	支出	人件費支出	3,793,793	3,008,380	785,413	
		職員俸給	1,415,000	1,415,000	0	
		職員諸手当	1,094,080	395,454	698,626	
		非常勤職員給与	787,500	782,868	4,632	
		法定福利費	497,213	415,058	82,155	
		事務費支出	273,100	273,100	0	
		研修費	273,100	273,100	0	
		事業費支出	1,939,457	1,759,197	180,260	
		諸謝費	20,000	0	20,000	
		旅費交通費	840,000	840,000	0	
		消耗品費	295,557	285,890	9,667	
		器具什器費	396,445	396,445	0	
		印刷製本費	28,851	28,851	0	
		燃料費	25,657	25,657	0	
		修繕費	3,780	3,780	0	
		通信運搬費	142,952	35,309	107,643	
		手数料	1,725	1,725	0	
		損害保険料	58,490	58,490	0	
		賃借料	126,000	83,050	42,950	
		経常支出計(2)	6,006,350	5,040,677	965,673	
		経常活動資金収支差額(3)=(1)-(2)	155,650	155,650	0	
施設整備等による収支	収入					
		施設整備等収入計(4)	0	0	0	
	支出					
施設整備等による収支		施設整備等支出計(5)	0	0	0	
		施設整備等資金収支差額(6)=(4)-(5)	0	0	0	
財務活動による収支	収入	その他の特別収入	0	0	0	
		長期運営資金元金償還寄付金収入	0	0	0	
		その他の特別収入	0	0	0	
		財務収入計(7)	0	0	0	
財務活動による収支	支出	その他の支出	155,650	155,650	0	
		退職共済預け金支出	155,650	155,650	0	
		財務支出計(8)	155,650	155,650	0	
		財務活動資金収支差額(9)=(7)-(8)	△155,650	△155,650	0	
予備費(10)			0	0	0	
当期資金収支差額合計(11)=(3)+(6)+(9)-10			0	0	0	

資 金 収 支 計 算 書

(自) 平成25年4月1日 (至) 平成26年3月31日

社会福祉法人佐川町社会福祉協議会
安心生活基盤構築事業

勘 定 科 目	予 算	決 算	差 異	備 考
前期末支払資金残高(12)	0	0	0	
当期末支払資金残高(13)=(11)+(12)	0	0	0	

事業活動収支内訳表 平成25年度

(自)平成25年4月1日 (至)平成26年3月31日

[illegible]

事業活動収支計算書

(自) 平成25年4月1日 (至) 平成26年3月31日 社会福祉法人佐川町社会福祉協議会
一般会計

勘定科目		本年度決算	前年度決算	増減
事業活動収支の部	収入			
	会費収入	35,000	62,500	△27,500
	会費収入	35,000	62,500	△27,500
	寄附金収入	419,300	244,199	175,101
	寄附金収入	419,300	244,199	175,101
	経常経費補助金収入	18,363,175	21,860,489	△3,497,314
	県社協補助金収入	60,994	0	60,994
	地域づくり事業補助金収入	60,994	0	60,994
	町補助金収入	18,302,181	21,860,489	△3,558,308
	社協運営費補助金収入	18,302,181	21,860,489	△3,558,308
	助成金収入	172,300	150,000	22,300
	県社協助成金収入	0	150,000	△150,000
	ボラセン強化事業助成金収入	0	150,000	△150,000
	社協助成金収入	172,300	0	172,300
	受託金収入	10,599,614	2,890,145	7,709,469
	町受託金収入	7,926,827	2,665,145	5,261,682
	いきいきかみかみ百歳体操教室受託金収入	199,000	199,000	0
	お元気コールサービス事業受託金収入	558,500	444,507	113,993
	グループ活動たちあげ支援受託金収入	54,000	180,000	△126,000
	見守り声かけネットワーク事業受託金収入	115,000	110,638	4,362
	ふれあいサロン受託金収入	1,514,000	1,471,000	43,000
	足腰丈夫教室受託金収入	290,000	260,000	30,000
	安心生活基盤構築事業受託金収入	5,196,327	0	5,196,327
	県社協受託金収入	1,113,083	225,000	888,083
	生活福祉資金事務費受託金収入	110,000	135,000	△25,000
	民生委員実費弁償費受託金収入	84,000	90,000	△6,000
	福祉サービス利用援助事業受託金収入	692,583	0	692,583
	福祉サービス利用援助事業生保世帯受託金収入	226,500	0	226,500
	県受託金収入	1,559,704	0	1,559,704
	生活困窮者相談支援事業受託金収入	1,559,704	0	1,559,704
	事業収入	261,750	0	261,750
	利用料収入	261,750	0	261,750
	受託事業利用者負担金収入	261,750	0	261,750
	共同募金配分金収入	2,050,700	2,368,753	△318,053
	一般募金配分金収入	1,550,700	1,888,753	△338,053
	歳末たすけあい配分金収入	500,000	480,000	20,000
	雑収入	683,848	325,065	358,783
	雑収入	683,848	325,065	358,783
	雑収入	683,848	325,065	358,783
	引当金戻入収入	0	6,497,680	△6,497,680
	退職給与引当金戻入	0	6,497,680	△6,497,680
	国庫補助金等特別積立金取崩額	125,977	212,020	△86,043
	国庫補助金等特別積立金取崩額	125,977	212,020	△86,043
	事業活動収入計(1)	32,711,664	34,610,851	△1,899,187
支出	人件費支出	22,031,242	27,070,679	△5,039,437
	役員報酬	773,000	857,000	△84,000
	職員俸給	10,037,000	10,605,600	△568,600
	職員諸手当	3,702,608	4,172,645	△470,037
	非常勤職員給与	5,137,545	2,682,200	2,455,345
	退職金	0	6,497,680	△6,497,680

事業活動収支計算書

(自) 平成25年4月1日 (至) 平成26年3月31日

社会福祉法人佐川町社会福祉協議会
一般会計

勘定科目	本年度決算	前年度決算	増減
法定福利費	2,381,089	2,255,554	125,535
事務費支出	2,071,928	2,040,618	31,310
福利厚生費	28,271	39,775	△11,504
旅費交通費	32,700	4,000	28,700
研修費	378,300	16,000	362,300
消耗品費	134,130	69,445	64,685
器具什器費	280,029	39,168	240,861
印刷製本費	182,012	170,025	11,987
燃料費	71,250	59,021	12,229
修繕費	65,345	45,710	19,635
通信運搬費	240,432	218,482	21,950
会議費	884	0	884
手数料	153,394	154,916	△1,522
民生委員実費弁償費	84,000	90,000	△6,000
手数料	69,394	64,916	4,478
損害保険料	64,460	60,430	4,030
賃借料	248,528	226,233	22,295
租税公課	41,700	39,500	2,200
諸会費	120,580	122,660	△2,080
雑費	29,913	775,253	△745,340
退職共済掛け金差損	0	747,160	△747,160
雑費	29,913	28,093	1,820
事業費支出	5,917,192	3,813,078	2,104,114
諸謝費	527,774	526,112	1,662
旅費交通費	846,650	30,370	816,280
消耗品費	1,314,422	1,052,828	261,594
器具什器費	753,429	50,000	703,429
印刷製本費	117,425	74,529	42,896
車輻費	68,540	0	68,540
燃料費	116,990	60,105	56,885
修繕費	26,580	9,300	17,280
通信運搬費	411,187	397,824	13,363
広報費	396,117	390,272	5,845
業務委託費	432,600	453,000	△20,400
手数料	121,330	120,060	1,270
損害保険料	331,818	150,788	181,030
賃借料	452,330	195,940	256,390
給食費	0	301,950	△301,950
助成金支出	1,030,300	975,000	55,300
助成金支出	1,030,300	975,000	55,300
グループ活動たちあげ支援助成金	28,000	165,000	△137,000
歳末たすけあい助成金	500,000	480,000	20,000
社協助成金	502,300	330,000	172,300
減価償却費	1,275,652	1,292,452	△16,800
減価償却費	1,275,652	1,292,452	△16,800
引当金繰入	1,450,930	970,080	480,850
退職給与引当金繰入	1,450,930	970,080	480,850
事業活動支出計(2)	33,777,244	36,161,907	△2,384,663
事業活動収支差額(3)=(1)-(2)	△1,065,580	△1,551,056	485,476

事業活動収支計算書

(自) 平成25年4月1日 (至) 平成26年3月31日 社会福祉法人佐川町社会福祉協議会
一般会計

勘定科目		本年度決算	前年度決算	増減
事業活動外収入	受取利息配当金収入	7,318	5,229	2,089
	受取利息配当金収入	7,318	5,229	2,089
	基本財産利息収入	250	300	△50
	運用財産利息収入	7,068	4,929	2,139
	経理区分間繰入金収入	206,500	0	206,500
	経理区分間繰入金収入	206,500	0	206,500
	法人運営経理区分繰入金収入	206,500	0	206,500
	事業活動外収入計(4)	213,818	5,229	208,589
事業活動外支出	事業活動外支出計(5)	0	0	0
	事業活動外収支差額(6)=(4)-(5)	213,818	5,229	208,589
経常収支差額(7)=(3)+(6)		△851,762	△1,545,827	694,065
特別収入	施設整備等寄附金収入	200,000	0	200,000
	施設整備等寄附金収入	200,000	0	200,000
	特別収入計(8)	200,000	0	200,000
特別支出	固定資産売却損・処分損(売却原価)	0	3	△3
	その他の固定資産売却損及び処分損	0	3	△3
	器具及び備品売却損及び処分損(売却原価)	0	3	△3
	特別支出計(9)	0	3	△3
特別収支差額(10)=(8)-(9)		200,000	△3	200,003
当期活動収支差額(11)=(7)+(10)		△651,762	△1,545,830	894,068
繰越活動収支差額	前期繰越活動収支差額(12)	25,597,915	27,387,944	△1,790,029
	当期末繰越活動収支差額(13)=(11)+(12)	24,946,153	25,842,114	△895,961
	基本金取崩額(14)	0	0	0
	基本金組入額(15)	0	0	0
	4号基本金組入額	0	0	0
	その他の積立金取崩額(16)	0	0	0
	退職共済積立金取崩額	0	0	0
	積立金取崩額	0	0	0
	その他の積立金積立額(17)	419,300	244,199	175,101
	退職共済積立金積立額	0	0	0
	積立金積立額	419,300	244,199	175,101
次期繰越活動収支差額(18)=13+14-15+16-17		24,526,853	25,597,915	△1,071,062

事業活動収支計算書

(自) 平成25年4月1日 (至) 平成26年3月31日

社会福祉法人佐川町社会福祉協議会
法人運営事業

勘定科目		本年度決算	前年度決算	増減
事業活動収支の部	収入			
	会費収入	35,000	62,500	△27,500
	会費収入	35,000	62,500	△27,500
	経常経費補助金収入	18,302,181	21,860,489	△3,558,308
	町補助金収入	18,302,181	21,860,489	△3,558,308
	社協運営費補助金収入	18,302,181	21,860,489	△3,558,308
	雑収入	683,848	325,065	358,783
	雑収入	683,848	325,065	358,783
	雑収入	683,848	325,065	358,783
	引当金戻入収入	0	6,497,680	△6,497,680
	退職給与引当金戻入	0	6,497,680	△6,497,680
	国庫補助金等特別積立金取崩額	125,977	212,020	△86,043
	国庫補助金等特別積立金取崩額	125,977	212,020	△86,043
	事業活動収入計(1)	19,147,006	28,957,754	△9,810,748
事業活動収支の部	支出			
	人件費支出	16,631,198	26,714,359	△10,083,161
	役員報酬	773,000	857,000	△84,000
	職員俸給	8,346,400	10,605,600	△2,259,200
	職員諸手当	3,073,173	4,172,645	△1,099,472
	非常勤職員給与	2,636,372	2,325,880	310,492
	退職金	0	6,497,680	△6,497,680
	法定福利費	1,802,253	2,255,554	△453,301
	事務費支出	1,257,456	1,776,118	△518,662
	福利厚生費	28,271	39,775	△11,504
	旅費交通費	12,150	4,000	8,150
	研修費	94,200	16,000	78,200
	消耗品費	44,193	40,000	4,193
	器具什器費	127,829	0	127,829
	印刷製本費	144,000	144,000	0
	燃料費	56,358	59,021	△2,663
	修繕費	65,345	45,710	19,635
	通信運搬費	164,000	178,120	△14,120
	手数料	66,139	64,916	1,223
	手数料	66,139	64,916	1,223
	損害保険料	64,460	60,430	4,030
	賃借料	237,818	226,233	11,585
	租税公課	2,200	0	2,200
	諸会費	120,580	122,660	△2,080
	雑費	29,913	775,253	△745,340
	退職共済掛け金差損	0	747,160	△747,160
	雑費	29,913	28,093	1,820
	助成金支出	172,300	0	172,300
	助成金支出	172,300	0	172,300
	社協助成金	172,300	0	172,300
	減価償却費	1,275,652	1,292,452	△16,800
	減価償却費	1,275,652	1,292,452	△16,800
	引当金繰入	1,295,280	970,080	325,200
	退職給与引当金繰入	1,295,280	970,080	325,200
	事業活動支出計(2)	20,631,886	30,753,009	△10,121,123
	事業活動収支差額(3)=(1)-(2)	△1,484,880	△1,795,255	310,375
事業収	受取利息配当金収入	7,318	5,229	2,089

事業活動収支計算書

(自) 平成25年4月1日 (至) 平成26年3月31日

社会福祉法人佐川町社会福祉協議会
法人運営事業

勘定科目			本年度決算	前年度決算	増減
事業活動外収入の部	入	受取利息配当金収入	7,318	5,229	2,089
		基本財産利息収入	250	300	△50
		運用財産利息収入	7,068	4,929	2,139
		経理区分間繰入金収入	206,500	0	206,500
		経理区分間繰入金収入	206,500	0	206,500
		法人運営経理区分繰入金収入	206,500	0	206,500
		事業活動外収入計(4)	213,818	5,229	208,589
事業活動外支出の部	支出	事業活動外支出計(5)	0	0	0
		事業活動外収支差額(6)=(4)-(5)	213,818	5,229	208,589
経常収支差額(7)=(3)+(6)			△1,271,062	△1,790,026	518,964
特別収入の部	収入	施設整備等寄附金収入	200,000	0	200,000
		施設整備等寄附金収入	200,000	0	200,000
		特別収入計(8)	200,000	0	200,000
特別支出の部	支出	固定資産売却損・処分損(売却原価)	0	3	△3
		その他の固定資産売却損及び処分損	0	3	△3
		器具及び備品売却損及び処分損(売却原価)	0	3	△3
		特別支出計(9)	0	3	△3
		特別収支差額(10)=(8)-(9)	200,000	△3	200,003
当期活動収支差額(11)=(7)+(10)			△1,071,062	△1,790,029	718,967
繰越活動収支差額の部		前期繰越活動収支差額(12)	25,597,915	27,387,944	△1,790,029
		当期末繰越活動収支差額(13)=(11)+(12)	24,526,853	25,597,915	△1,071,062
		基本金取崩額(14)	0	0	0
		基本金組入額(15)	0	0	0
		4号基本金組入額	0	0	0
		その他の積立金取崩額(16)	0	0	0
		退職共済積立金取崩額	0	0	0
		積立金取崩額	0	0	0
		その他の積立金積立額(17)	0	0	0
		退職共済積立金積立額	0	0	0
		積立金積立額	0	0	0
次期繰越活動収支差額(18)=13+14-15+16-17			24,526,853	25,597,915	△1,071,062

事業活動収支計算書

(自) 平成25年4月1日 (至) 平成26年3月31日 社会福祉法人佐川町社会福祉協議会
老人福祉活動事業

勘定科目			本年度決算	前年度決算	増減
事業活動収支の部	収入	助成金収入	3,000	0	3,000
		社協助成金収入	3,000	0	3,000
		共同募金配分金収入	0	359,000	△359,000
		一般募金配分金収入	0	359,000	△359,000
		事業活動収入計(1)	3,000	359,000	△356,000
事業活動収支の部	支出	事業費支出	3,000	359,000	△356,000
		消耗品費	3,000	57,050	△54,050
		給食費	0	301,950	△301,950
		事業活動支出計(2)	3,000	359,000	△356,000
		事業活動収支差額(3)=(1)-(2)	0	0	0
事業活動外収支の部	収入				
		事業活動外収入計(4)	0	0	0
事業活動外収支の部	支出				
		事業活動外支出計(5)	0	0	0
事業活動外収支差額(6)=(4)-(5)			0	0	0
経常収支差額(7)=(3)+(6)			0	0	0
特別収支の部	収入				
		特別収入計(8)	0	0	0
特別収支の部	支出				
		特別支出計(9)	0	0	0
		特別収支差額(10)=(8)-(9)	0	0	0
当期活動収支差額(11)=(7)+(10)			0	0	0
繰越活動収支差額の部		前期繰越活動収支差額(12)	0	0	0
		当期末繰越活動収支差額(13)=(11)+(12)	0	0	0
		基本金取崩額(14)	0	0	0
		基本金組入額(15)	0	0	0
		4号基本金組入額	0	0	0
		その他の積立金取崩額(16)	0	0	0
		退職共済積立金取崩額	0	0	0
		積立金取崩額	0	0	0
		その他の積立金積立額(17)	0	0	0
		退職共済積立金積立額	0	0	0
		積立金積立額	0	0	0
		次期繰越活動収支差額(18)=13+14-15+16-17	0	0	0

事業活動収支計算書

(自) 平成25年4月1日 (至) 平成26年3月31日

社会福祉法人佐川町社会福祉協議会
児童・青少年福祉活動事業

勘定科目			本年度決算	前年度決算	増減
事業活動	収入	共同募金配分金収入	230,000	279,000	△49,000
		一般募金配分金収入	230,000	279,000	△49,000
		事業活動収入計(1)	230,000	279,000	△49,000
活動収支の部	支出	事業費支出	0	49,000	△49,000
		消耗品費	0	39,904	△39,904
		通信運搬費	0	9,096	△9,096
		助成金支出	230,000	230,000	0
		助成金支出	230,000	230,000	0
		社協助成金	230,000	230,000	0
		事業活動支出計(2)	230,000	279,000	△49,000
		事業活動収支差額(3)=(1)-(2)	0	0	0
事業活動	収入				
		事業活動外収入計(4)	0	0	0
外収支の部	支出				
		事業活動外支出計(5)	0	0	0
		事業活動外収支差額(6)=(4)-(5)	0	0	0
経常収支差額(7)=(3)+(6)			0	0	0
特別収入	収入				
		特別収入計(8)	0	0	0
収支の部	支出				
		特別支出計(9)	0	0	0
		特別収支差額(10)=(8)-(9)	0	0	0
当期活動収支差額(11)=(7)+(10)			0	0	0
繰越活動収支差額の部	前期繰越活動収支差額(12)		0	0	0
	当期末繰越活動収支差額(13)=(11)+(12)		0	0	0
	基本金取崩額(14)		0	0	0
	基本金組入額(15)		0	0	0
	4号基本金組入額		0	0	0
	その他の積立金取崩額(16)		0	0	0
	退職共済積立金取崩額		0	0	0
	積立金取崩額		0	0	0
	その他の積立金積立額(17)		0	0	0
	退職共済積立金積立額		0	0	0
次期繰越活動収支差額(18)=13+14-15+16-17			0	0	0

事業活動収支計算書

(自) 平成25年4月1日 (至) 平成26年3月31日

社会福祉法人佐川町社会福祉協議会
ボランティア活動育成事業

勘定科目			本年度決算	前年度決算	増減	
事業活動収	収入	助成金収入	70,000	0	70,000	
		社協助成金収入	70,000	0	70,000	
		共同募金配分金収入	721,000	568,753	152,247	
		一般募金配分金収入	721,000	568,753	152,247	
		事業活動収入計(1)	791,000	568,753	222,247	
支の部	支出	事務費支出	47,709	39,500	8,209	
		旅費交通費	1,325	0	1,325	
		研修費	6,000	0	6,000	
		会議費	884	0	884	
		租税公課	39,500	39,500	0	
		事業費支出	643,291	429,253	214,038	
		諸謝費	23,271	0	23,271	
		旅費交通費	0	7,000	△7,000	
		消耗品費	65,938	167,782	△101,844	
		器具什器費	212,789	0	212,789	
		印刷製本費	4,602	2,346	2,256	
		車輦費	68,540	0	68,540	
		燃料費	32,473	27,914	4,559	
		修繕費	3,900	0	3,900	
		通信運搬費	142,965	153,931	△10,966	
		広報費	12,633	0	12,633	
		手数料料	8,010	21,400	△13,390	
		損害保険料	66,070	47,880	18,190	
		賃借料	2,100	1,000	1,100	
		助成金支出	100,000	100,000	0	
		助成金支出	100,000	100,000	0	
		社協助成金	100,000	100,000	0	
		事業活動支出計(2)	791,000	568,753	222,247	
		事業活動収支差額(3)=(1)-(2)		0	0	0
		事業活動	収入			
				事業活動外収入計(4)	0	0
		外収支の部	支出			
事業活動外支出計(5)	0			0	0	
事業活動外収支差額(6)=(4)-(5)	0			0	0	
経常収支差額(7)=(3)+(6)	0			0	0	
特別	収入					
		特別収入計(8)	0	0	0	
収支の部	支出					
		特別支出計(9)	0	0	0	
		特別収支差額(10)=(8)-(9)	0	0	0	
		当期活動収支差額(11)=(7)+(10)	0	0	0	
繰越活		前期繰越活動収支差額(12)	0	0	0	
		当期末繰越活動収支差額(13)=(11)+(12)	0	0	0	
		基本金取崩額(14)	0	0	0	

事業活動収支計算書

(自) 平成25年4月1日 (至) 平成26年3月31日 社会福祉法人佐川町社会福祉協議会
ボランティア活動育成事業

勘定科目		本年度決算	前年度決算	増減
活動収支差額の部	基本金組入額 (15)	0	0	0
	4号基本金組入額	0	0	0
	その他の積立金取崩額 (16)	0	0	0
	退職共済積立金取崩額	0	0	0
	積立金取崩額	0	0	0
	その他の積立金積立額 (17)	0	0	0
	退職共済積立金積立額	0	0	0
	積立金積立額	0	0	0
	次期繰越活動収支差額(18)=13+14-15+16-17	0	0	0

事業活動収支計算書

(自) 平成25年4月1日 (至) 平成26年3月31日 社会福祉法人佐川町社会福祉協議会
福祉育成援助活動事業

勘定科目			本年度決算	前年度決算	増減
事業活動収入	収入	助成金収入	99,300	0	99,300
		社協助成金収入	99,300	0	99,300
		共同募金配分金収入	599,700	682,000	△82,300
		一般募金配分金収入	599,700	682,000	△82,300
		事業活動収入計(1)	699,000	682,000	17,000
支の部	支出	事業費支出	699,000	682,000	17,000
		諸謝費	45,000	20,000	25,000
		消耗品費	191,371	185,163	6,208
		印刷製本費	11,412	20,000	△8,588
		修繕費	0	9,300	△9,300
		通信運搬費	63,426	50,325	13,101
		広報費	370,851	390,272	△19,421
		手数料	2,940	2,940	0
		損害保険料	14,000	0	14,000
		賃借料	0	4,000	△4,000
		事業活動支出計(2)	699,000	682,000	17,000
事業活動収支差額(3)=(1)-(2)			0	0	0
事業活動	収入				
		事業活動外収入計(4)	0	0	0
外収支の部	支出				
		事業活動外支出計(5)	0	0	0
		事業活動外収支差額(6)=(4)-(5)	0	0	0
経常収支差額(7)=(3)+(6)			0	0	0
特別収入	収入				
		特別収入計(8)	0	0	0
収支の部	支出				
		特別支出計(9)	0	0	0
		特別収支差額(10)=(8)-(9)	0	0	0
当期活動収支差額(11)=(7)+(10)			0	0	0
繰越活動収支差額の部		前期繰越活動収支差額(12)	0	0	0
		当期末繰越活動収支差額(13)=(11)+(12)	0	0	0
		基本金取崩額(14)	0	0	0
		基本金組入額(15)	0	0	0
		4号基本金組入額	0	0	0
		その他の積立金取崩額(16)	0	0	0
		退職共済積立金取崩額	0	0	0
		積立金取崩額	0	0	0
		その他の積立金積立額(17)	0	0	0
		退職共済積立金積立額	0	0	0
次期繰越活動収支差額(18)=13+14-15+16-17			0	0	0

事業活動収支計算書

(自) 平成25年4月1日 (至) 平成26年3月31日 社会福祉法人佐川町社会福祉協議会
歳末たすけあい配分金事業

勘定科目			本年度決算	前年度決算	増減
事業活動	収入	共同募金配分金収入	500,000	480,000	20,000
		歳末たすけあい配分金収入	500,000	480,000	20,000
		事業活動収入計(1)	500,000	480,000	20,000
動収支の部	支出	助成金支出	500,000	480,000	20,000
		助成金支出	500,000	480,000	20,000
		歳末たすけあい助成金	500,000	480,000	20,000
		事業活動支出計(2)	500,000	480,000	20,000
事業活動収支差額(3)=(1)-(2)			0	0	0
事業活動	収入				
		事業活動外収入計(4)	0	0	0
外収支の部	支出				
		事業活動外支出計(5)	0	0	0
事業活動外収支差額(6)=(4)-(5)			0	0	0
経常収支差額(7)=(3)+(6)			0	0	0
特別収支の部	収入				
		特別収入計(8)	0	0	0
特別収支の部	支出				
		特別支出計(9)	0	0	0
特別収支差額(10)=(8)-(9)			0	0	0
当期活動収支差額(11)=(7)+(10)			0	0	0
繰越活動収支差額の部	前期繰越活動収支差額(12)		0	0	0
	当期末繰越活動収支差額(13)=(11)+(12)		0	0	0
	基本金取崩額(14)		0	0	0
	基本金組入額(15)		0	0	0
	4号基本金組入額		0	0	0
	その他の積立金取崩額(16)		0	0	0
	退職共済積立金取崩額		0	0	0
	積立金取崩額		0	0	0
	その他の積立金積立額(17)		0	0	0
	退職共済積立金積立額		0	0	0
繰越活動収支差額の部	積立金積立額		0	0	0
	次期繰越活動収支差額(18)=13+14-15+16-17		0	0	0

事業活動収支計算書

(自) 平成25年4月1日 (至) 平成26年3月31日

社会福祉法人佐川町社会福祉協議会
福祉サービス利用援助事業

勘定科目			本年度決算	前年度決算	増減	
事業活動収支の部	収入	受託金収入	919,083	0	919,083	
		県社協受託金収入	919,083	0	919,083	
		福祉サービス利用援助事業受託金収入	692,583	0	692,583	
		福祉サービス利用援助事業生保世帯受託金収入	226,500	0	226,500	
		事業収入	261,750	0	261,750	
		利用料収入	261,750	0	261,750	
		受託事業利用者負担金収入	261,750	0	261,750	
		事業活動収入計(1)		1,180,833	0	1,180,833
事業活動収支の部	支出	人件費支出	844,770	0	844,770	
		職員俸給	275,600	0	275,600	
		職員諸手当	233,981	0	233,981	
		非常勤職員給与	325,500	0	325,500	
		法定福利費	9,689	0	9,689	
		事務費支出	299,663	0	299,663	
		旅費交通費	19,225	0	19,225	
		研修費	5,000	0	5,000	
		消耗品費	51,050	0	51,050	
		器具什器費	152,200	0	152,200	
		印刷製本費	18,012	0	18,012	
		燃料費	11,189	0	11,189	
		通信運搬費	29,022	0	29,022	
		手数料	3,255	0	3,255	
		手数料	3,255	0	3,255	
		賃借料	10,710	0	10,710	
		事業費支出	36,400	0	36,400	
		損害保険料	36,400	0	36,400	
		事業活動支出計(2)		1,180,833	0	1,180,833
		事業活動収支差額(3)=(1)-(2)		0	0	0
事業活動	収入					
		事業活動外収入計(4)	0	0	0	
外収支の部	支出					
		事業活動外支出計(5)	0	0	0	
		事業活動外収支差額(6)=(4)-(5)	0	0	0	
経常収支差額(7)=(3)+(6)			0	0	0	
特別	収入					
		特別収入計(8)	0	0	0	
収支の部	支出					
		特別支出計(9)	0	0	0	
		特別収支差額(10)=(8)-(9)	0	0	0	
当期活動収支差額(11)=(7)+(10)			0	0	0	
繰越活動	前期繰越活動収支差額(12)		0	0	0	
	当期末繰越活動収支差額(13)=(11)+(12)		0	0	0	
	基本金取崩額(14)		0	0	0	
	基本金組入額(15)		0	0	0	

事業活動収支計算書

(自) 平成25年4月1日 (至) 平成26年3月31日

社会福祉法人佐川町社会福祉協議会
福祉サービス利用援助事業

勘定科目		本年度決算	前年度決算	増減
収 支 差 額 の 部	4号基本金組入額	0	0	0
	その他の積立金取崩額 (16)	0	0	0
	退職共済積立金取崩額	0	0	0
	積立金取崩額	0	0	0
	その他の積立金積立額 (17)	0	0	0
	退職共済積立金積立額	0	0	0
	積立金積立額	0	0	0
	次期繰越活動収支差額 (18)=13+14-15+16-17	0	0	0

事業活動収支計算書

(自) 平成25年4月1日 (至) 平成26年3月31日 社会福祉法人佐川町社会福祉協議会
見守り声かけネットワーク事業

勘定科目		本年度決算	前年度決算	増減
事業活動	収入			
	受託金収入	115,000	110,638	4,362
	町受託金収入	115,000	110,638	4,362
	見守り声かけネットワーク事業受託金収入	115,000	110,638	4,362
	事業活動収入計(1)	115,000	110,638	4,362
収支の部	支出			
	事業費支出	115,000	110,638	4,362
	消耗品費	17,792	14,305	3,487
	器具什器費	0	10,000	△10,000
	印刷製本費	5,808	14,693	△8,885
	通信運搬費	57,800	40,000	17,800
	損害保険料	33,600	31,640	1,960
	事業活動支出計(2)	115,000	110,638	4,362
	事業活動収支差額(3)=(1)-(2)	0	0	0
事業活動	収入			
	事業活動外収入計(4)	0	0	0
外収支の部	支出			
	事業活動外支出計(5)	0	0	0
	事業活動外収支差額(6)=(4)-(5)	0	0	0
	経常収支差額(7)=(3)+(6)	0	0	0
特別	収入			
	特別収入計(8)	0	0	0
収支の部	支出			
	特別支出計(9)	0	0	0
	特別収支差額(10)=(8)-(9)	0	0	0
	当期活動収支差額(11)=(7)+(10)	0	0	0
繰越活動収支差額の部	前期繰越活動収支差額(12)	0	0	0
	当期末繰越活動収支差額(13)=(11)+(12)	0	0	0
	基本金取崩額(14)	0	0	0
	基本金組入額(15)	0	0	0
	4号基本金組入額	0	0	0
	その他の積立金取崩額(16)	0	0	0
	退職共済積立金取崩額	0	0	0
	積立金取崩額	0	0	0
	その他の積立金積立額(17)	0	0	0
	退職共済積立金積立額	0	0	0
	積立金積立額	0	0	0
	次期繰越活動収支差額(18)=13+14-15+16-17	0	0	0

事業活動収支計算書

(自) 平成25年4月1日 (至) 平成26年3月31日

社会福祉法人佐川町社会福祉協議会
地域づくり事業

勘定科目			本年度決算	前年度決算	増減
事業活動	収入	経常経費補助金収入	60,994	0	60,994
		県社協補助金収入	60,994	0	60,994
		地域づくり事業補助金収入	60,994	0	60,994
		事業活動収入計(1)	60,994	0	60,994
収支の部	支出	事業費支出	60,994	0	60,994
		消耗品費	20,000	0	20,000
		印刷製本費	3,000	0	3,000
		燃料費	6,280	0	6,280
		通信運搬費	31,714	0	31,714
		事業活動支出計(2)	60,994	0	60,994
	事業活動収支差額(3)=(1)-(2)		0	0	0
事業活動	収入				
		事業活動外収入計(4)	0	0	0
外収支の部	支出				
		事業活動外支出計(5)	0	0	0
		事業活動外収支差額(6)=(4)-(5)	0	0	0
経常収支差額(7)=(3)+(6)			0	0	0
特別	収入				
		特別収入計(8)	0	0	0
収支の部	支出				
		特別支出計(9)	0	0	0
		特別収支差額(10)=(8)-(9)	0	0	0
当期活動収支差額(11)=(7)+(10)			0	0	0
繰越活動収支差額の部	前期繰越活動収支差額(12)		0	0	0
	当期末繰越活動収支差額(13)=(11)+(12)		0	0	0
	基本金取崩額(14)		0	0	0
	基本金組入額(15)		0	0	0
	4号基本金組入額		0	0	0
	その他の積立金取崩額(16)		0	0	0
	退職共済積立金取崩額		0	0	0
	積立金取崩額		0	0	0
	その他の積立金積立額(17)		0	0	0
	退職共済積立金積立額		0	0	0
	積立金積立額		0	0	0
次期繰越活動収支差額(18)=13+14-15+16-17			0	0	0

事業活動収支計算書

(自) 平成25年4月1日 (至) 平成26年3月31日

社会福祉法人佐川町社会福祉協議会
生活福祉運動推進事業

勘定科目			本年度決算	前年度決算	増減
事業活動収支の部	収入	受託金収入	194,000	225,000	△31,000
		県社協受託金収入	194,000	225,000	△31,000
		生活福祉資金事務費受託金収入	110,000	135,000	△25,000
		民生委員実費弁償費受託金収入	84,000	90,000	△6,000
		事業活動収入計(1)	194,000	225,000	△31,000
事業活動収支の部	支出	事務費支出	194,000	225,000	△31,000
		消耗品費	38,887	29,445	9,442
		器具什器費	0	39,168	△39,168
		印刷製本費	20,000	26,025	△6,025
		燃料費	3,703	0	3,703
		通信運搬費	47,410	40,362	7,048
		手数料	84,000	90,000	△6,000
		民生委員実費弁償費	84,000	90,000	△6,000
	事業活動支出計(2)	194,000	225,000	△31,000	
事業活動収支差額(3)=(1)-(2)		0	0	0	
事業活動外収支の部	収入				
		事業活動外収入計(4)	0	0	0
事業活動外収支の部	支出				
		事業活動外支出計(5)	0	0	0
		事業活動外収支差額(6)=(4)-(5)	0	0	0
		経常収支差額(7)=(3)+(6)	0	0	0
特別収支の部	収入				
		特別収入計(8)	0	0	0
特別収支の部	支出				
		特別支出計(9)	0	0	0
		特別収支差額(10)=(8)-(9)	0	0	0
		当期活動収支差額(11)=(7)+(10)	0	0	0
繰越活動収支差額の部	前期繰越活動収支差額(12)		0	0	0
	当期末繰越活動収支差額(13)=(11)+(12)		0	0	0
	基本金取崩額(14)		0	0	0
	基本金組入額(15)		0	0	0
	4号基本金組入額		0	0	0
	その他の積立金取崩額(16)		0	0	0
	退職共済積立金取崩額		0	0	0
	積立金取崩額		0	0	0
	その他の積立金積立額(17)		0	0	0
	退職共済積立金積立額		0	0	0
	積立金積立額		0	0	0
		次期繰越活動収支差額(18)=13+14-15+16-17	0	0	0

事業活動収支計算書

(自) 平成25年4月1日 (至) 平成26年3月31日 社会福祉法人佐川町社会福祉協議会
社会福祉基金積立事業

勘定科目		本年度決算	前年度決算	増減
事業活動	収入			
	寄附金収入	419,300	244,199	175,101
	寄附金収入	419,300	244,199	175,101
	事業活動収入計(1)	419,300	244,199	175,101
収支の部	支出			
	事業活動支出計(2)	0	0	0
	事業活動収支差額(3)=(1)-(2)	419,300	244,199	175,101
事業活動	収入			
	事業活動外収入計(4)	0	0	0
外収支の部	支出			
	事業活動外支出計(5)	0	0	0
	事業活動外収支差額(6)=(4)-(5)	0	0	0
経常収支差額(7)=(3)+(6)		419,300	244,199	175,101
特別収支の部	収入			
	特別収入計(8)	0	0	0
収支の部	支出			
	特別支出計(9)	0	0	0
	特別収支差額(10)=(8)-(9)	0	0	0
当期活動収支差額(11)=(7)+(10)		419,300	244,199	175,101
繰越活動収支差額の部	前期繰越活動収支差額(12)	0	0	0
	当期末繰越活動収支差額(13)=(11)+(12)	419,300	244,199	175,101
	基本金取崩額(14)	0	0	0
	基本金組入額(15)	0	0	0
	4号基本金組入額	0	0	0
	その他の積立金取崩額(16)	0	0	0
	退職共済積立金取崩額	0	0	0
	積立金取崩額	0	0	0
	その他の積立金積立額(17)	419,300	244,199	175,101
	退職共済積立金積立額	0	0	0
	積立金積立額	419,300	244,199	175,101
次期繰越活動収支差額(18)=13+14-15+16-17		0	0	0

事業活動収支計算書

(自) 平成25年4月1日 (至) 平成26年3月31日 社会福祉法人佐川町社会福祉協議会
お元気コールサービス事業

勘定科目		本年度決算	前年度決算	増減
事業活動	収入			
	受託金収入	558,500	444,507	113,993
	町受託金収入	558,500	444,507	113,993
	お元気コールサービス事業受託金収入	558,500	444,507	113,993
	事業活動収入計(1)	558,500	444,507	113,993
収支の部	支出			
	事業費支出	558,500	444,507	113,993
	諸謝費	432,810	406,112	26,698
	消耗品費	45,000	280	44,720
	器具什器費	0	10,000	△10,000
	印刷製本費	39,228	0	39,228
	通信運搬費	27,719	25,595	2,124
	広報費	12,633	0	12,633
	手数料	210	0	210
	損害保険料	900	2,520	△1,620
	事業活動支出計(2)	558,500	444,507	113,993
	事業活動収支差額(3)=(1)-(2)	0	0	0
事業活動	収入			
	事業活動外収入計(4)	0	0	0
外収支の部	支出			
	事業活動外支出計(5)	0	0	0
	事業活動外収支差額(6)=(4)-(5)	0	0	0
	経常収支差額(7)=(3)+(6)	0	0	0
特別	収入			
	特別収入計(8)	0	0	0
収支の部	支出			
	特別支出計(9)	0	0	0
	特別収支差額(10)=(8)-(9)	0	0	0
	当期活動収支差額(11)=(7)+(10)	0	0	0
繰越活動収支差額の部	前期繰越活動収支差額(12)	0	0	0
	当期末繰越活動収支差額(13)=(11)+(12)	0	0	0
	基本金取崩額(14)	0	0	0
	基本金組入額(15)	0	0	0
	4号基本金組入額	0	0	0
	その他の積立金取崩額(16)	0	0	0
	退職共済積立金取崩額	0	0	0
	積立金取崩額	0	0	0
	その他の積立金積立額(17)	0	0	0
	退職共済積立金積立額	0	0	0
	積立金積立額	0	0	0
	次期繰越活動収支差額(18)=13+14-15+16-17	0	0	0

事業活動収支計算書

(自) 平成25年4月1日 (至) 平成26年3月31日 社会福祉法人佐川町社会福祉協議会
ふれあいサロン

勘定科目			本年度決算	前年度決算	増減
事業活動	収入	受託金収入	1,514,000	1,471,000	43,000
		町受託金収入	1,514,000	1,471,000	43,000
		ふれあいサロン受託金収入	1,514,000	1,471,000	43,000
		事業活動収入計(1)	1,514,000	1,471,000	43,000
収支の部	支出	事業費支出	1,514,000	1,471,000	43,000
		諸謝費	26,693	50,000	△23,307
		旅費交通費	2,000	0	2,000
		消耗品費	601,348	528,972	72,376
		印刷製本費	13,439	17,490	△4,051
		燃料費	28,287	26,960	1,327
		修繕費	18,900	0	18,900
		通信運搬費	37,500	39,275	△1,775
		業務委託費	432,600	453,000	△20,400
		手数料	107,995	95,615	12,380
		損害保険料	68,108	68,748	△640
		賃借料	177,130	190,940	△13,810
		事業活動支出計(2)	1,514,000	1,471,000	43,000
	事業活動収支差額(3)=(1)-(2)		0	0	0
事業活動	収入				
	事業活動外収入計(4)	0	0	0	
外収支の部	支出				
		事業活動外支出計(5)	0	0	0
	事業活動外収支差額(6)=(4)-(5)		0	0	0
経常収支差額(7)=(3)+(6)			0	0	0
特別	収入				
	特別収入計(8)	0	0	0	
収支の部	支出				
		特別支出計(9)	0	0	0
	特別収支差額(10)=(8)-(9)		0	0	0
当期活動収支差額(11)=(7)+(10)			0	0	0
繰越活動収支差額の部	前期繰越活動収支差額(12)		0	0	0
	当期末繰越活動収支差額(13)=(11)+(12)		0	0	0
	基本金取崩額(14)		0	0	0
	基本金組入額(15)		0	0	0
	4号基本金組入額		0	0	0
	その他の積立金取崩額(16)		0	0	0
	退職共済積立金取崩額		0	0	0
	積立金取崩額		0	0	0
	その他の積立金積立額(17)		0	0	0
	退職共済積立金積立額		0	0	0
	積立金積立額		0	0	0
	次期繰越活動収支差額(18)=13+14-15+16-17			0	0

事業活動収支計算書

(自) 平成25年4月1日 (至) 平成26年3月31日 社会福祉法人佐川町社会福祉協議会
いきいきかみかみ百歳体操教室

勘定科目			本年度決算	前年度決算	増減
事業活動	収入	受託金収入	199,000	199,000	0
		町受託金収入	199,000	199,000	0
		いきいきかみかみ百歳体操教室受託金収入	199,000	199,000	0
		事業活動収入計(1)	199,000	199,000	0
収支の部	支出	人件費支出	194,000	163,200	30,800
		非常勤職員給与	194,000	163,200	30,800
		事業費支出	5,000	35,800	△30,800
		消耗品費	0	15,200	△15,200
		印刷製本費	5,000	10,000	△5,000
		通信運搬費	0	10,600	△10,600
		事業活動支出計(2)	199,000	199,000	0
	事業活動収支差額(3)=(1)-(2)		0	0	0
事業活動	収入				
		事業活動外収入計(4)	0	0	0
外収支の部	支出				
		事業活動外支出計(5)	0	0	0
		事業活動外収支差額(6)=(4)-(5)	0	0	0
経常収支差額(7)=(3)+(6)			0	0	0
特別	収入				
		特別収入計(8)	0	0	0
収支の部	支出				
		特別支出計(9)	0	0	0
		特別収支差額(10)=(8)-(9)	0	0	0
当期活動収支差額(11)=(7)+(10)			0	0	0
繰越活動収支差額の部	前期繰越活動収支差額(12)		0	0	0
	当期末繰越活動収支差額(13)=(11)+(12)		0	0	0
	基本金取崩額(14)		0	0	0
	基本金組入額(15)		0	0	0
	4号基本金組入額		0	0	0
	その他の積立金取崩額(16)		0	0	0
	退職共済積立金取崩額		0	0	0
	積立金取崩額		0	0	0
	その他の積立金積立額(17)		0	0	0
	退職共済積立金積立額		0	0	0
次期繰越活動収支差額(18)=13+14-15+16-17			0	0	0

事業活動収支計算書

(自) 平成25年4月1日 (至) 平成26年3月31日 社会福祉法人佐川町社会福祉協議会
百歳体操グループ活動支援

勘定科目			本年度決算	前年度決算	増減
事業活動	収入	受託金収入	54,000	180,000	△126,000
		町受託金収入	54,000	180,000	△126,000
		グループ活動たちあげ支援受託金収入	54,000	180,000	△126,000
		事業活動収入計(1)	54,000	180,000	△126,000
収支の部	支出	事業費支出	26,000	15,000	11,000
		消耗品費	21,246	3,328	17,918
		通信運搬費	4,754	11,672	△6,918
		助成金支出	28,000	165,000	△137,000
		助成金支出	28,000	165,000	△137,000
		グループ活動たちあげ支援助成金	28,000	165,000	△137,000
		事業活動支出計(2)	54,000	180,000	△126,000
	事業活動収支差額(3)=(1)-(2)		0	0	0
事業活動	収入				
		事業活動外収入計(4)	0	0	0
外収支の部	支出				
		事業活動外支出計(5)	0	0	0
		事業活動外収支差額(6)=(4)-(5)	0	0	0
経常収支差額(7)=(3)+(6)			0	0	0
特別	収入				
		特別収入計(8)	0	0	0
収支の部	支出				
		特別支出計(9)	0	0	0
		特別収支差額(10)=(8)-(9)	0	0	0
当期活動収支差額(11)=(7)+(10)			0	0	0
繰越活動収支差額の部	前期繰越活動収支差額(12)		0	0	0
	当期末繰越活動収支差額(13)=(11)+(12)		0	0	0
	基本金取崩額(14)		0	0	0
	基本金組入額(15)		0	0	0
	4号基本金組入額		0	0	0
	その他の積立金取崩額(16)		0	0	0
	退職共済積立金取崩額		0	0	0
	積立金取崩額		0	0	0
	その他の積立金積立額(17)		0	0	0
	退職共済積立金積立額		0	0	0
	積立金積立額		0	0	0
	次期繰越活動収支差額(18)=13+14-15+16-17		0	0	0

事業活動収支計算書

(自) 平成25年4月1日 (至) 平成26年3月31日

社会福祉法人佐川町社会福祉協議会
足腰丈夫教室

勘定科目		本年度決算	前年度決算	増減
事業活動	収入			
	受託金収入	290,000	260,000	30,000
	町受託金収入	290,000	260,000	30,000
	足腰丈夫教室受託金収入	290,000	260,000	30,000
	事業活動収入計(1)	290,000	260,000	30,000
収支の部	支出			
	人件費支出	217,442	193,120	24,322
	非常勤職員給与	217,442	193,120	24,322
	事業費支出	72,558	66,880	5,678
	消耗品費	45,606	11,649	33,957
	器具什器費	0	30,000	△30,000
	印刷製本費	6,085	10,000	△3,915
	燃料費	10,867	5,231	5,636
	通信運搬費	10,000	10,000	0
	事業活動支出計(2)	290,000	260,000	30,000
	事業活動収支差額(3)=(1)-(2)	0	0	0
事業活動	収入			
	事業活動外収入計(4)	0	0	0
外収支の部	支出			
	事業活動外支出計(5)	0	0	0
	事業活動外収支差額(6)=(4)-(5)	0	0	0
	経常収支差額(7)=(3)+(6)	0	0	0
特別	収入			
	特別収入計(8)	0	0	0
収支の部	支出			
	特別支出計(9)	0	0	0
	特別収支差額(10)=(8)-(9)	0	0	0
	当期活動収支差額(11)=(7)+(10)	0	0	0
繰越活動収支差額の部	前期繰越活動収支差額(12)	0	0	0
	当期末繰越活動収支差額(13)=(11)+(12)	0	0	0
	基本金取崩額(14)	0	0	0
	基本金組入額(15)	0	0	0
	4号基本金組入額	0	0	0
	その他の積立金取崩額(16)	0	0	0
	退職共済積立金取崩額	0	0	0
	積立金取崩額	0	0	0
	その他の積立金積立額(17)	0	0	0
	退職共済積立金積立額	0	0	0
	積立金積立額	0	0	0
	次期繰越活動収支差額(18)=13+14-15+16-17	0	0	0

事業活動収支計算書

(自) 平成25年4月1日 (至) 平成26年3月31日 社会福祉法人佐川町社会福祉協議会
生活困窮者相談支援事業

勘定科目		本年度決算	前年度決算	増減
事業活動	収入			
	受託金収入	1,559,704	0	1,559,704
	県受託金収入	1,559,704	0	1,559,704
	生活困窮者相談支援事業受託金収入	1,559,704	0	1,559,704
	事業活動収入計(1)	1,559,704	0	1,559,704
収支の部	支出			
	人件費支出	1,135,452	0	1,135,452
	非常勤職員給与	981,363	0	981,363
	法定福利費	154,089	0	154,089
	事業費支出	424,252	0	424,252
	旅費交通費	4,650	0	4,650
	消耗品費	17,231	0	17,231
	器具什器費	144,195	0	144,195
	燃料費	13,426	0	13,426
	手数料	450	0	450
	損害保険料	54,250	0	54,250
	賃借料	190,050	0	190,050
	事業活動支出計(2)	1,559,704	0	1,559,704
	事業活動収支差額(3)=(1)-(2)	0	0	0
事業活動	収入			
	事業活動外収入計(4)	0	0	0
外収支の部	支出			
	事業活動外支出計(5)	0	0	0
	事業活動外収支差額(6)=(4)-(5)	0	0	0
	経常収支差額(7)=(3)+(6)	0	0	0
特別	収入			
	特別収入計(8)	0	0	0
収支の部	支出			
	特別支出計(9)	0	0	0
	特別収支差額(10)=(8)-(9)	0	0	0
	当期活動収支差額(11)=(7)+(10)	0	0	0
繰越活動収支差額の部	前期繰越活動収支差額(12)	0	0	0
	当期末繰越活動収支差額(13)=(11)+(12)	0	0	0
	基本金取崩額(14)	0	0	0
	基本金組入額(15)	0	0	0
	4号基本金組入額	0	0	0
	その他の積立金取崩額(16)	0	0	0
	退職共済積立金取崩額	0	0	0
	積立金取崩額	0	0	0
	その他の積立金積立額(17)	0	0	0
	退職共済積立金積立額	0	0	0
	積立金積立額	0	0	0
	次期繰越活動収支差額(18)=13+14-15+16-17	0	0	0

事業活動収支計算書

(自) 平成25年4月1日 (至) 平成26年3月31日

社会福祉法人佐川町社会福祉協議会
安心生活基盤構築事業

勘 定 科 目			本年度決算	前年度決算	増 減
事業活動	収入	受託金収入	5,196,327	0	5,196,327
		町受託金収入	5,196,327	0	5,196,327
		安心生活基盤構築事業受託金収入	5,196,327	0	5,196,327
		事業活動収入計(1)	5,196,327	0	5,196,327
収支の部	支出	人件費支出	3,008,380	0	3,008,380
		職員俸給	1,415,000	0	1,415,000
		職員諸手当	395,454	0	395,454
		非常勤職員給与	782,868	0	782,868
		法定福利費	415,058	0	415,058
		事務費支出	273,100	0	273,100
		研修費	273,100	0	273,100
		事業費支出	1,759,197	0	1,759,197
		旅費交通費	840,000	0	840,000
		消耗品費	285,890	0	285,890
		器具什器費	396,445	0	396,445
		印刷製本費	28,851	0	28,851
		燃料費	25,657	0	25,657
		修繕費	3,780	0	3,780
		通信運搬費	35,309	0	35,309
		手数料	1,725	0	1,725
		損害保険料	58,490	0	58,490
		賃借料	83,050	0	83,050
		引当金繰入	155,650	0	155,650
		退職給与引当金繰入	155,650	0	155,650
		事業活動支出計(2)	5,196,327	0	5,196,327
		事業活動収支差額(3)=(1)-(2)		0	0
事業活動	収入				
		事業活動外収入計(4)	0	0	0
外収支の部	支出				
		事業活動外支出計(5)	0	0	0
		事業活動外収支差額(6)=(4)-(5)	0	0	0
經常収支差額(7)=(3)+(6)		0	0	0	
特別	収入				
		特別収入計(8)	0	0	0
収支の部	支出				
		特別支出計(9)	0	0	0
		特別収支差額(10)=(8)-(9)	0	0	0
当期活動収支差額(11)=(7)+(10)		0	0	0	
繰越活動収支	繰越	前期繰越活動収支差額(12)	0	0	0
		当期末繰越活動収支差額(13)=(11)+(12)	0	0	0
		基本金取崩額(14)	0	0	0
		基本金組入額(15)	0	0	0
		4号基本金組入額	0	0	0
支		その他の積立金取崩額(16)	0	0	0

事業活動収支計算書

(自) 平成25年4月1日 (至) 平成26年3月31日 社会福祉法人佐川町社会福祉協議会
安心生活基盤構築事業

勘定科目		本年度決算	前年度決算	増減
差額の部	退職共済積立金取崩額	0	0	0
	積立金取崩額	0	0	0
	その他の積立金積立額 (17)	0	0	0
	退職共済積立金積立額	0	0	0
	積立金積立額	0	0	0
	次期繰越活動収支差額 (18)=13+14-15+16-17	0	0	0

平成 25 年度 貸 借 対 照 表

平成26年3月31日現在

社会福祉法人佐川町社会福祉協議会
介護保険事業会計

会 長	事務局長	所 長	担当者
			

資 産 の 部				負 債 の 部			
科 目	当年度末	前年度末	増 減	科 目	当年度末	前年度末	増 減
01 流 動 資 産	51,200,163	46,425,445	4,774,718	10 流 動 負 債	5,846,666	9,320,374	△3,473,708
02 預 貯 金	34,261,810	28,168,494	6,093,316	02 未 払 金	5,846,666	9,320,374	△3,473,708
04 未 収 金	16,677,497	17,996,821	△1,319,324	02 未払金(介護保険)	5,846,666	9,320,374	△3,473,708
02 未収金(介護保険)	16,677,497	17,996,821	△1,319,324				
07 前 払 金	260,856	260,130	726				
02 固 定 資 産	190,349,402	189,122,438	1,226,964	11 固 定 負 債	24,843,970	22,141,980	2,701,990
03 基 本 財 産	10,584,000	10,612,000	△28,000	04 退職給与引当金	24,843,970	22,141,980	2,701,990
				負債の部合計	30,690,636	31,462,354	△771,718
04 土 地	10,584,000	10,612,000	△28,000	純 資 産 の 部			
04 その他の固定資産	179,765,402	178,510,438	1,254,964				
05 車 両 運 搬 具	459,812	717,672	△257,860	17 その他の積立金	100,000,000	90,000,000	10,000,000
06 器具及び備品	107,189	417,830	△310,641	02 介護保険運営基金積立金	100,000,000	90,000,000	10,000,000
10 ソフトウェア	0	300,245	△300,245	18 次期繰越活動収支差額	110,858,929	114,085,529	△3,226,600
13 投資有価証券	55,046,491	65,044,381	△9,997,890	01 次期繰越活動収支差額	110,858,929	114,085,529	△3,226,600
16 退職共済預け金	24,151,910	22,030,310	2,121,600	(うち当期活動収支差額)	6,773,400	15,150,872	△8,377,472
24 その他の固定資産	100,000,000	90,000,000	10,000,000	純資産の部合計	210,858,929	204,085,529	6,773,400
02 介護保険運営基金積立預金	100,000,000	90,000,000	10,000,000	負債及び純資産の部合計	241,549,565	235,547,883	6,001,682
資産の部合計	241,549,565	235,547,883	6,001,682				

脚注

減価償却累計額 12,560,442円

注記

1. 重要な会計方針

- (1) 減価償却費の計算方法
- (2) 退職給与引当金の計上基準

定額法

職員の退職金の支給に備えるため、全国社会福祉協議会により計算した退職給与引当金を計上している。

2. 重要な会計方針の変更

- (1) 基本財産の減少

土地(駐車場)売却収入 28,000円 0.93㎡

財 産 目 録

介護保険事業会計

平成26年03月31日現在

資 産 ・ 負 債 の 内 訳			金 額
I 資産の部			
1 流動資産			
預金			34,261,810
普通貯金	コスモス農協本所	口座番号6526977	1,578,896
普通貯金	ゆうちょ銀行	口座番号16400-10781881	97,105
普通貯金	ゆうちょ銀行	口座番号01600-0-2564	
普通貯金	四国銀行佐川支店	口座番号253235	31,005,716
普通貯金	高知銀行佐川支店	口座番号263652	1,024,593
普通貯金	高知信用金庫佐川支店	口座番号53329	119,362
普通貯金	四国労働金庫須崎支店	口座番号3376284	232,123
普通貯金	土佐くろしお農協本所	口座番号0020967	119,476
普通貯金	百十四銀行伊野支店	口座番号0213675	84,539
未収金			16,677,497
前払金			260,856
***** 流動資産合計 *****			51,200,163
2 固定資産			
(1) 基本財産			10,584,000
土地	佐川町乙		10,584,000
(2) その他の固定資産			179,765,402
車輛運搬具			459,812
車輛NO.	高知50に4111		1
車輛NO.	高知50ぬ8865		1
車輛NO.	高知41き2714		1
車輛NO.	高知80あ883		1
車輛NO.	高知80あ874		1
車輛NO.	高知50ふ6462		1
車輛NO.	高知580あ4062		2
車輛NO.	高知580え6188		34,803
車輛NO.	高知580か5564		1
車輛NO.	高知580そ5704		425,000
器具及び備品			107,189
パソコン山本			46,655
パソコン山下			60,534
投資有価証券			55,046,491
四国銀行佐川支店	利付国債		15,007,027
高知銀行佐川支店	利付国債		40,039,464
退職共済預け金	全国社会福祉協議会		24,151,910
介護保険運営基金積立預金			100,000,000

財 産 目 録

介護保険事業会計

平成26年03月31日現在

資 産 ・ 負 債 の 内 訳		金 額
コスモス農協本所	定期貯金口座番号05959659	5,000,000
コスモス農協本所	定期貯金口座番号06937751	5,000,000
ゆうちょ銀行	定期貯金口座番号56420-2077357-01	10,000,000
四国銀行佐川支店	定期預金口座番号400128	5,000,000
四国銀行佐川支店	定期預金口座番号410069	5,000,000
四国銀行佐川支店	定期預金口座番号5101063	10,000,000
四国銀行佐川支店	定期預金口座番号5111346	10,000,000
高知銀行佐川支店	定期預金口座番号3030528	10,000,000
高知信用金庫佐川支店	定期預金口座番号0000025	5,000,000
高知信用金庫佐川支店	定期預金口座番号0000033	5,000,000
四国労働金庫須崎支店	定期預金口座番号2899428	10,000,000
土佐くろしお農協本所	定期貯金口座番号11239141	10,000,000
百十四銀行伊野支店	定期預金口座番号0213675	10,000,000
*****	固定資産合計 *****	190,349,402
	資産合計	241,549,565
II 負債の部		
1. 流動負債		
	未払金	5,846,666
*****	流動負債合計 *****	5,846,666
2. 固定負債		
	退職給与引当金	24,843,970
	固定負債合計	24,843,970
	負債合計	30,690,636
	差引純資産	210,858,929

資金収支決算内訳表 平成25年度 介護保険事業会計

(自)平成25年4月1日 (至)平成26年3月31日

社会福祉法人佐川町社会福祉協議会

勘定科目		介護保険事業会計	訪問介護事業	訪問入浴事業	居宅介護等事業	障害福祉サービス事業	軽度生活援助事業	介護職員初任者研修事業	養育支援訪問事業
経常活動による収支	収入	介護保険収入	102,748,834	55,745,690	3,404,079	43,599,065	0	0	0
		介護保険収入	99,831,269	55,745,690	3,404,079	40,681,500	0	0	0
		介護報酬収入	93,716,460	49,957,545	3,077,415	40,681,500	0	0	0
		利用者負担金収入	6,114,809	5,788,145	326,664	0	0	0	0
		その他の事業収入	2,917,565	0	0	2,917,565	0	0	0
		受託金収入	2,917,565	0	0	2,917,565	0	0	0
		自立支援費等収入	6,926,274	0	0	0	6,926,274	0	0
		介護給付費収入	6,911,455	0	0	0	6,911,455	0	0
		利用者負担金収入	14,819	0	0	0	14,819	0	0
		補助事業等収入	224,576	0	0	0	0	0	0
		受託事業収入	203,250	0	0	0	0	0	138,450
		利用者負担金収入	21,326	0	0	0	0	0	138,450
		雑収入	450,000	0	0	0	21,326	0	0
		雑収入	450,000	0	0	450,000	0	0	0
		雑収入	450,000	0	0	450,000	0	0	0
		受取利息配当金収入	222,218	222,218	0	0	0	0	0
		受取利息配当金収入	222,218	222,218	0	0	0	0	0
		運用財産利息収入	222,218	222,218	0	0	0	0	0
		経常収入計(1)	110,571,902	55,967,908	3,404,079	44,049,065	6,926,274	86,126	138,450
	支出	人件費支出	91,586,804	53,160,368	1,541,950	32,343,080	4,441,936	62,529	36,941
施設整備等に よる収支		職員俸給	16,873,595	6,479,895	0	9,612,500	781,200	0	0
		職員諸手当	8,658,701	3,078,893	0	5,078,147	501,661	0	0
		非常勤職員給与	55,140,445	37,070,305	1,541,950	13,457,050	2,971,670	0	0
		法定福利費	10,914,063	6,531,275	0	4,195,383	187,405	0	36,941
		事務費支出	1,320,685	492,712	0	514,736	313,237	0	0
		福利厚生費	584,476	182,703	0	192,036	209,737	0	0
		研修費	555,209	200,709	0	264,500	90,000	0	0
		租税公課	122,500	97,300	0	25,200	0	0	0
		諸会費	58,500	12,000	0	33,000	13,500	0	0
		事業費支出	7,091,573	2,817,973	210,259	3,081,386	937,738	0	0
		諸謝金	38,000	38,000	0	0	0	43,737	480
		旅費交通費	143,940	89,800	0	54,140	0	0	0
		消耗品費	1,399,472	512,130	24,051	565,939	274,969	0	0
		器具什器費	690,235	0	0	690,235	0	21,903	480
		印刷製本費	139,068	6,000	0	22,060	111,008	0	0
		水道光熱費	480,000	480,000	0	0	0	0	0
		車両費	312,737	59,780	48,150	204,807	0	0	0
		燃料費	552,135	88,125	47,344	380,384	36,282	0	0
		修繕費	384,490	49,272	29,782	302,191	3,245	0	0
		通信運搬費	340,041	208,418	0	131,623	0	0	0
		広報費	96,561	85,642	0	0	0	0	0
		手数料	167,066	77,497	472	75,582	2,600	10,919	0
		損害保険料	704,760	333,516	60,460	287,944	22,840	10,915	0
		賃借料	913,967	341,706	0	359,481	212,780	0	0
		渉外費	729,101	448,087	0	7,000	274,014	0	0
		経理区分間繰入金支出	206,500	206,500	0	0	0	0	0
		経理区分間繰入金支出	206,500	206,500	0	0	0	0	0
		法人運営経理区分繰入金支出	206,500	206,500	0	0	0	0	0
		経常支出計(2)	100,205,562	56,677,553	1,752,209	35,939,202	5,692,911	62,529	37,421
		経常活動資金収支差額(3)=(1)-(2)	10,366,340	△709,645	1,651,870	8,109,863	1,233,363	23,597	△43,737
財務	収入	固定資産売却益(売却収入)	28,000	28,000	0	0	0	0	0
		基本財産売却収入	28,000	28,000	0	0	0	0	0
活動による収支		土地売却収入	28,000	28,000	0	0	0	0	0
		施設整備等収入計(4)	28,000	28,000	0	0	0	0	0
活動による収支	支出	施設整備等支出計(5)	0	0	0	0	0	0	0
		施設整備等資金収支差額(6)=(4)-(5)	28,000	28,000	0	0	0	0	0
財務	収入	投資有価証券売却収入	30,000,000	20,000,000	0	10,000,000	0	0	0
		投資有価証券売却収入	30,000,000	20,000,000	0	10,000,000	0	0	0
活動による収支		その他の特別収入	0	0	0	0	0	0	0
		長期運営資金元金償還寄付金収入	0	0	0	0	0	0	0
活動による収支		その他の特別収入	0	0	0	0	0	0	0
		財務収入計(7)	30,000,000	20,000,000	0	10,000,000	0	0	0
活動による収支	支出	投資有価証券取得支出	20,024,314	10,008,657	0	10,015,657	0	0	0
		投資有価証券取得支出	20,024,314	10,008,657	0	10,015,657	0	0	0
活動による収支		積立預金積立支出	10,000,000	10,000,000	0	0	0	0	0
		介護保険積立預金積立支出	10,000,000	10,000,000	0	0	0	0	0
活動による収支		その他の支出	2,121,600	1,064,280	0	1,057,320	0	0	0
		退職共済預け金支出	2,121,600	1,064,280	0	1,057,320	0	0	0
活動による収支		財務支出計(8)	32,145,914	21,072,937	0	11,072,977	0	0	0
		財務活動資金収支差額(9)=(7)-(8)	△2,145,914	△1,072,937	0	△1,072,977	0	0	0
活動による収支		予備費(10)	0	0	0	0	0	0	0
		当期資金収支差額合計(11)=(3)+(6)+(9)-10	8,248,426	△1,754,582	1,651,870	7,036,886	1,233,363	23,597	△43,737
活動による収支		前期末支払資金残高(12)	37,105,071	4,400,852	10,774,804	18,177,656	5,091,355	49,360	601,357
		当期末支払資金残高(13)=(11)+(12)	45,353,497	2,646,270	12,426,674	23,214,542	6,324,718	72,957	557,620

前期末支払資金残高(12)	37,105,071	4,400,852	10,774,804	18,177,656	5,091,355	49,360	601,357	9,687
当期末支払資金残高(13)=(11)+(12)	45,353,497	2,646,270	12,426,674	23,214,542	6,324,718	72,957	557,620	110,716

資 金 収 支 計 算 書

(自) 平成25年4月1日 (至) 平成26年3月31日

社会福祉法人佐川町社会福祉協議会
介護保険事業会計

勘 定 科 目		予 算	決 算	差 異	備 考
経常活動による収支	収入 事業収入	800,000	0	800,000	
	参加費収入	800,000	0	800,000	
	初任者研修参加費収入	800,000	0	800,000	
	介護保険収入	106,745,000	102,748,834	3,996,166	
	介護保険収入	103,695,000	99,831,269	3,863,731	
	介護報酬収入	97,500,000	93,716,460	3,783,540	
	利用者負担金収入	6,195,000	6,114,809	80,191	
	その他の事業収入	3,050,000	2,917,565	132,435	
	受託金収入	3,050,000	2,917,565	132,435	
	自立支援費等収入	7,952,000	6,926,274	1,025,726	
	介護給付費収入	7,936,000	6,911,455	1,024,545	
	利用者負担金収入	16,000	14,819	1,181	
	補助事業等収入	385,000	224,576	160,424	
	受託事業収入	335,000	203,250	131,750	
	利用者負担金収入	50,000	21,326	28,674	
	雑収入	10,000	450,000	△440,000	
	雑収入	10,000	450,000	△440,000	
	雑収入	10,000	450,000	△440,000	
	受取利息配当金収入	140,000	222,218	△82,218	
	受取利息配当金収入	140,000	222,218	△82,218	
	運用財産利息収入	140,000	222,218	△82,218	
	経常収入計(1)	116,032,000	110,571,902	5,460,098	
支出	人件費支出	94,589,094	91,586,804	3,002,290	
	職員俸給	17,886,000	16,873,595	1,012,405	
	職員諸手当	9,426,661	8,658,701	767,960	
	非常勤職員給与	56,043,050	55,140,445	902,605	
	法定福利費	11,233,383	10,914,063	319,320	
	事務費支出	1,507,500	1,320,685	186,815	
	福利厚生費	691,000	584,476	106,524	
	研修費	631,000	555,209	75,791	
	租税公課	122,500	122,500	0	
	諸会費	63,000	58,500	4,500	
	事業費支出	9,143,512	7,091,573	2,051,939	
	諸謝費	138,000	38,000	100,000	
	旅費交通費	346,000	143,940	202,060	
	消耗品費	1,993,565	1,399,472	594,093	
	器具什器費	741,000	690,235	50,765	
	印刷製本費	376,000	139,068	236,932	
	水道光熱費	480,000	480,000	0	
	車輦費	390,000	312,737	77,263	
	燃料費	717,000	552,135	164,865	
	修繕費	600,000	384,490	215,510	
	通信運搬費	462,000	340,041	121,959	
	広報費	145,642	96,561	49,081	
	手数料	176,497	167,066	9,431	
	損害保険料	739,460	704,760	34,700	
	賃借料	919,261	913,967	5,294	
	渉外費	919,087	729,101	189,986	
	経理区分間繰入金支出	209,000	206,500	2,500	

資 金 収 支 計 算 書

(自) 平成25年4月1日 (至) 平成26年3月31日

社会福祉法人佐川町社会福祉協議会
介護保険事業会計

勘 定 科 目		予 算	決 算	差 異	備 考
	経理区分間繰入金支出	209,000	206,500	2,500	
	法人運営経理区分繰入金支出	209,000	206,500	2,500	
	経常支出計(2)	105,449,106	100,205,562	5,243,544	
	経常活動資金収支差額(3)=(1)-(2)	10,582,894	10,366,340	216,554	
施設整備等に	収入				
	固定資産売却益(売却収入)	0	28,000	△28,000	
	基本財産売却収入	0	28,000	△28,000	
	土地売却収入	0	28,000	△28,000	
	施設整備等収入計(4)	0	28,000	△28,000	
よる収支	支出				
	施設整備等支出計(5)	0	0	0	
	施設整備等資金収支差額(6)=(4)-(5)	0	28,000	△28,000	
財務活	収入				
	投資有価証券売却収入	30,000,000	30,000,000	0	
	投資有価証券売却収入	30,000,000	30,000,000	0	
	その他の特別収入	0	0	0	
	長期運営資金元金償還寄付金収入	0	0	0	
	その他の特別収入	0	0	0	
	財務収入計(7)	30,000,000	30,000,000	0	
動による収支	支出				
	投資有価証券取得支出	20,024,314	20,024,314	0	
	投資有価証券取得支出	20,024,314	20,024,314	0	
	積立預金積立支出	10,000,000	10,000,000	0	
	介護保険積立預金積立支出	10,000,000	10,000,000	0	
	その他の支出	2,229,343	2,121,600	107,743	
	退職共済預け金支出	2,229,343	2,121,600	107,743	
	財務支出計(8)	32,253,657	32,145,914	107,743	
	財務活動資金収支差額(9)=(7)-(8)	△2,253,657	△2,145,914	△107,743	
	予 備 費(10)	90,000	0	90,000	
	当期資金収支差額合計(11)=(3)+(6)+(9)-10	8,239,237	8,248,426	△9,189	

前期末支払資金残高(12)	0	37,105,071	△37,105,071	
当期末支払資金残高(13)=(11)+(12)	8,239,237	45,353,497	△37,114,260	

資 金 収 支 計 算 書

(自) 平成25年4月1日 (至) 平成26年3月31日

社会福祉法人佐川町社会福祉協議会
訪問介護事業

勘 定 科 目		予 算	決 算	差 異	備 考
経常活動による収支	収入				
	介護保険収入	59,895,000	55,745,690	4,149,310	
	介護保険収入	59,895,000	55,745,690	4,149,310	
	介護報酬収入	54,000,000	49,957,545	4,042,455	
	利用者負担金収入	5,895,000	5,788,145	106,855	
	雑収入	10,000	0	10,000	
	雑収入	10,000	0	10,000	
	雑収入	10,000	0	10,000	
	受取利息配当金収入	140,000	222,218	△82,218	
	受取利息配当金収入	140,000	222,218	△82,218	
	運用財産利息収入	140,000	222,218	△82,218	
経常収入計(1)		60,045,000	55,967,908	4,077,092	
支出	人件費支出	54,076,000	53,160,368	915,632	
	職員俸給	6,886,000	6,479,895	406,105	
	職員諸手当	3,109,000	3,078,893	30,107	
	非常勤職員給与	37,231,000	37,070,305	160,695	
	法定福利費	6,850,000	6,531,275	318,725	
	事務費支出	533,300	492,712	40,588	
	福利厚生費	207,000	182,703	24,297	
	研修費	217,000	200,709	16,291	
	租税公課	97,300	97,300	0	
	諸会費	12,000	12,000	0	
	事業費支出	3,574,245	2,817,973	756,272	
	諸謝費	38,000	38,000	0	
	旅費交通費	146,000	89,800	56,200	
	消耗品費	981,000	512,130	468,870	
	器具什器費	50,000	0	50,000	
	印刷製本費	6,000	6,000	0	
	水道光熱費	480,000	480,000	0	
	車輦費	60,000	59,780	220	
	燃料費	124,000	88,125	35,875	
	修繕費	128,000	49,272	78,728	
	通信運搬費	262,000	208,418	53,582	
	広報費	85,642	85,642	0	
	手数料	85,000	77,497	7,503	
	損害保険料	333,516	333,516	0	
	賃借料	347,000	341,706	5,294	
	渉外費	448,087	448,087	0	
	経理区分間繰入金支出	209,000	206,500	2,500	
	経理区分間繰入金支出	209,000	206,500	2,500	
	法人運営経理区分繰入金支出	209,000	206,500	2,500	
経常支出計(2)		58,392,545	56,677,553	1,714,992	
経常活動資金収支差額(3)=(1)-(2)		1,652,455	△709,645	2,362,100	
施設整備等に よる	収入				
	固定資産売却益(売却収入)	0	28,000	△28,000	
	基本財産売却収入	0	28,000	△28,000	
	土地売却収入	0	28,000	△28,000	
施設整備等収入計(4)		0	28,000	△28,000	
支					

資 金 収 支 計 算 書

(自) 平成25年4月1日 (至) 平成26年3月31日

社会福祉法人佐川町社会福祉協議会
訪問介護事業

勘 定 科 目		予 算	決 算	差 異	備 考
る 出					
	施設整備等支出計(5)	0	0	0	
支	施設整備等資金収支差額(6)=(4)-(5)	0	28,000	△28,000	
財 務 活 動 に よ る 収 支	投資有価証券売却収入	20,000,000	20,000,000	0	
	投資有価証券売却収入	20,000,000	20,000,000	0	
	その他の特別収入	0	0	0	
	長期運営資金元金償還寄付金収入	0	0	0	
	その他の特別収入	0	0	0	
	財務収入計(7)	20,000,000	20,000,000	0	
支 出	投資有価証券取得支出	10,008,657	10,008,657	0	
	投資有価証券取得支出	10,008,657	10,008,657	0	
	積立預金積立支出	10,000,000	10,000,000	0	
	介護保険積立預金積立支出	10,000,000	10,000,000	0	
	その他の支出	1,105,343	1,064,280	41,063	
	退職共済預け金支出	1,105,343	1,064,280	41,063	
	財務支出計(8)	21,114,000	21,072,937	41,063	
	財務活動資金収支差額(9)=(7)-(8)	△1,114,000	△1,072,937	△41,063	
	予 備 費(10)	0	0	0	
	当期資金収支差額合計(11)=(3)+(6)+(9)-10	538,455	△1,754,582	2,293,037	

前期末支払資金残高(12)	0	4,400,852	△4,400,852	
当期末支払資金残高(13)=(11)+(12)	538,455	2,646,270	△2,107,815	

資 金 収 支 計 算 書

(自) 平成25年4月1日 (至) 平成26年3月31日

社会福祉法人佐川町社会福祉協議会
訪問入浴事業

勘 定 科 目			予 算	決 算	差 異	備 考
経常活動による収入	収入	介護保険収入	3,000,000	3,404,079	△404,079	
		介護保険収入	3,000,000	3,404,079	△404,079	
		介護報酬収入	2,700,000	3,077,415	△377,415	
		利用者負担金収入	300,000	326,664	△26,664	
		経常収入計(1)	3,000,000	3,404,079	△404,079	
経常活動による支出	支出	人件費支出	1,800,000	1,541,950	258,050	
		非常勤職員給与	1,800,000	1,541,950	258,050	
		事業費支出	336,000	210,259	125,741	
		消耗品費	30,000	24,051	5,949	
		車輦費	70,000	48,150	21,850	
		燃料費	59,000	47,344	11,656	
		修繕費	100,000	29,782	70,218	
		手数料	2,000	472	1,528	
		損害保険料	75,000	60,460	14,540	
		経常支出計(2)	2,136,000	1,752,209	383,791	
経常活動資金収支差額(3)=(1)-(2)		864,000	1,651,870	△787,870		
施設整備等による収入	収入					
		施設整備等収入計(4)	0	0	0	
施設整備等による支出	支出					
		施設整備等支出計(5)	0	0	0	
		施設整備等資金収支差額(6)=(4)-(5)	0	0	0	
財務活動による収入	収入	その他の特別収入	0	0	0	
		長期運営資金元金償還寄付金収入	0	0	0	
		その他の特別収入	0	0	0	
		財務収入計(7)	0	0	0	
財務活動による支出	支出					
		財務支出計(8)	0	0	0	
		財務活動資金収支差額(9)=(7)-(8)	0	0	0	
予 備 費(10)		0	0	0		
当期資金収支差額合計(11)=(3)+(6)+(9)-10		864,000	1,651,870	△787,870		

前期末支払資金残高(12)	0	10,774,804	△10,774,804	
当期末支払資金残高(13)=(11)+(12)	864,000	12,426,674	△11,562,674	

資 金 収 支 計 算 書

(自) 平成25年4月1日 (至) 平成26年3月31日

社会福祉法人佐川町社会福祉協議会
居宅介護等事業

勘 定 科 目		予 算	決 算	差 異	備 考
経常活動による収入	介護保険収入	43,850,000	43,599,065	250,935	
	介護保険収入	40,800,000	40,681,500	118,500	
	介護報酬収入	40,800,000	40,681,500	118,500	
	その他の事業収入	3,050,000	2,917,565	132,435	
	受託金収入	3,050,000	2,917,565	132,435	
	雑収入	0	450,000	△450,000	
	雑収入	0	450,000	△450,000	
	雑収入	0	450,000	△450,000	
	経常収入計(1)	43,850,000	44,049,065	△199,065	
支出	人件費支出	33,336,433	32,343,080	993,353	
	職員俸給	10,218,000	9,612,500	605,500	
	職員諸手当	5,466,000	5,078,147	387,853	
	非常勤職員給与	13,457,050	13,457,050	0	
	法定福利費	4,195,383	4,195,383	0	
	事務費支出	595,200	514,736	80,464	
	福利厚生費	213,000	192,036	20,964	
	研修費	324,000	264,500	59,500	
	租税公課	25,200	25,200	0	
	諸会費	33,000	33,000	0	
	事業費支出	3,412,007	3,081,386	330,621	
	旅費交通費	180,000	54,140	125,860	
	消耗品費	566,000	565,939	61	
	器具什器費	691,000	690,235	765	
	印刷製本費	30,000	22,060	7,940	
	車輦費	260,000	204,807	55,193	
	燃料費	450,000	380,384	69,616	
	修繕費	313,000	302,191	10,809	
	通信運搬費	192,000	131,623	60,377	
	手数料	75,582	75,582	0	
	損害保険料	287,944	287,944	0	
	賃借料	359,481	359,481	0	
	渉外費	7,000	7,000	0	
	経常支出計(2)	37,343,640	35,939,202	1,404,438	
	経常活動資金収支差額(3)=(1)-(2)	6,506,360	8,109,863	△1,603,503	
施設整備等による収入					
	施設整備等収入計(4)	0	0	0	
施設整備等による支出					
	施設整備等支出計(5)	0	0	0	
施設整備等資金収支差額(6)=(4)-(5)					
		0	0	0	
財務収入	投資有価証券売却収入	10,000,000	10,000,000	0	
	投資有価証券売却収入	10,000,000	10,000,000	0	
	その他の特別収入	0	0	0	
	長期運営資金元金償還寄付金収入	0	0	0	
	その他の特別収入	0	0	0	

資 金 収 支 計 算 書

(自) 平成25年4月1日 (至) 平成26年3月31日

社会福祉法人佐川町社会福祉協議会
居宅介護等事業

勘 定 科 目		予 算	決 算	差 異	備 考
活	財務収入計(7)	10,000,000	10,000,000	0	
動	投資有価証券取得支出	10,015,657	10,015,657	0	
に	投資有価証券取得支出	10,015,657	10,015,657	0	
よ	その他の支出	1,124,000	1,057,320	66,680	
る	退職共済預け金支出	1,124,000	1,057,320	66,680	
収	財務支出計(8)	11,139,657	11,072,977	66,680	
支	財務活動資金収支差額(9)=(7)-(8)	△1,139,657	△1,072,977	△66,680	
	予 備 費(10)	0	0	0	
	当期資金収支差額合計(11)=(3)+(6)+(9)-10	5,366,703	7,036,886	△1,670,183	

前期末支払資金残高(12)	0	16,177,656	△16,177,656	
当期末支払資金残高(13)=(11)+(12)	5,366,703	23,214,542	△17,847,839	

資 金 収 支 計 算 書

(自) 平成25年4月1日 (至) 平成26年3月31日

社会福祉法人佐川町社会福祉協議会
障害福祉サービス事業

勘 定 科 目			予 算	決 算	差 異	備 考	
経常活動	収入	自立支援費等収入	7,952,000	6,926,274	1,025,726		
		介護給付費収入	7,936,000	6,911,455	1,024,545		
		利用者負担金収入	16,000	14,819	1,181		
		経常収入計(1)	7,952,000	6,926,274	1,025,726		
による収支	支出	人件費支出	4,756,661	4,441,936	314,725		
		職員俸給	782,000	781,200	800		
		職員諸手当	501,661	501,661	0		
		非常勤職員給与	3,285,000	2,971,670	313,330		
		法定福利費	188,000	187,405	595		
		事務費支出	379,000	313,237	65,763		
		福利厚生費	271,000	209,737	61,263		
		研修費	90,000	90,000	0		
		諸会費	18,000	13,500	4,500		
		事業費支出	1,460,780	937,738	523,042		
		旅費交通費	20,000	0	20,000		
		消耗品費	299,000	274,969	24,031		
		印刷製本費	290,000	111,008	178,992		
		燃料費	84,000	36,282	47,718		
		修繕費	59,000	3,245	55,755		
		手数料	3,000	2,600	400		
		損害保険料	43,000	22,840	20,160		
		賃借料	212,780	212,780	0		
		渉外費	450,000	274,014	175,986		
			経常支出計(2)	6,596,441	5,692,911	903,530	
			経常活動資金収支差額(3)=(1)-(2)	1,355,559	1,233,363	122,196	
施設整備	収入						
		施設整備等収入計(4)	0	0	0		
等による収支	支出						
		施設整備等支出計(5)	0	0	0		
		施設整備等資金収支差額(6)=(4)-(5)	0	0	0		
財務活動	収入	その他の特別収入	0	0	0		
		長期運営資金元金償還寄付金収入	0	0	0		
		その他の特別収入	0	0	0		
		財務収入計(7)	0	0	0		
による収支	支出						
		財務支出計(8)	0	0	0		
		財務活動資金収支差額(9)=(7)-(8)	0	0	0		
		予備費(10)	0	0	0		
	当期資金収支差額合計(11)=(3)+(6)+(9)-10	1,355,559	1,233,363	122,196			

資 金 収 支 計 算 書

(自) 平成25年4月1日 (至) 平成26年3月31日

社会福祉法人佐川町社会福祉協議会
障害福祉サービス事業

勘 定 科 目	予 算	決 算	差 異	備 考
前期末支払資金残高(12)	0	5,091,355	△5,091,355	
当期末支払資金残高(13)=(11)+(12)	1,355,559	6,324,718	△4,969,159	

資 金 収 支 計 算 書

(自) 平成25年4月1日 (至) 平成26年3月31日

社会福祉法人佐川町社会福祉協議会
軽度生活援助事業

勘 定 科 目		予 算	決 算	差 異	備 考
経常活動による収支	収入				
	補助事業等収入	190,000	86,126	103,874	
	受託事業収入	140,000	64,800	75,200	
	利用者負担金収入	50,000	21,326	28,674	
	経常収入計(1)	190,000	86,126	103,874	
に	支出				
	人件費支出	150,000	62,529	87,471	
	非常勤職員給与	150,000	62,529	87,471	
	経常支出計(2)	150,000	62,529	87,471	
支	経常活動資金収支差額(3)=(1)-(2)	40,000	23,597	16,403	
施設整備等による収支	収入				
	施設整備等収入計(4)	0	0	0	
に	支出				
	施設整備等支出計(5)	0	0	0	
支	施設整備等資金収支差額(6)=(4)-(5)	0	0	0	
財務活動による収支	収入				
	その他の特別収入	0	0	0	
	長期運営資金元金償還寄付金収入	0	0	0	
	その他の特別収入	0	0	0	
	財務収入計(7)	0	0	0	
に	支出				
	財務支出計(8)	0	0	0	
支	財務活動資金収支差額(9)=(7)-(8)	0	0	0	
	予備費(10)	0	0	0	
	当期資金収支差額合計(11)=(3)+(6)+(9)-10	40,000	23,597	16,403	

前期末支払資金残高(12)	0	49,360	△49,360	
当期末支払資金残高(13)=(11)+(12)	40,000	72,957	△32,957	

資 金 収 支 計 算 書

(自) 平成25年4月1日 (至) 平成26年3月31日

社会福祉法人佐川町社会福祉協議会
介護職員初任者研修事業

勘 定 科 目			予 算	決 算	差 異	備 考
経常活動による収入	収入	事業収入	800,000	0	800,000	
		参加費収入	800,000	0	800,000	
		初任者研修参加費収入	800,000	0	800,000	
		経常収入計(1)	800,000	0	800,000	
経常活動による支出	支出	人件費支出	350,000	0	350,000	
		職員諸手当	350,000	0	350,000	
		事業費支出	360,000	43,737	316,263	
		諸謝費	100,000	0	100,000	
		消耗品費	117,085	21,903	95,182	
		印刷製本費	50,000	0	50,000	
		通信運搬費	8,000	0	8,000	
		広報費	60,000	10,919	49,081	
		手数料	10,915	10,915	0	
		渉外費	14,000	0	14,000	
		経常支出計(2)	710,000	43,737	666,263	
		経常活動資金収支差額(3)=(1)-(2)	90,000	△43,737	133,737	
施設整備等による収入	収入					
		施設整備等収入計(4)	0	0	0	
施設整備等による支出	支出					
		施設整備等支出計(5)	0	0	0	
		施設整備等資金収支差額(6)=(4)-(5)	0	0	0	
財務活動による収入	収入	その他の特別収入	0	0	0	
		長期運営資金元金償還寄付金収入	0	0	0	
		その他の特別収入	0	0	0	
		財務収入計(7)	0	0	0	
財務活動による支出	支出					
		財務支出計(8)	0	0	0	
		財務活動資金収支差額(9)=(7)-(8)	0	0	0	
		予備費(10)	90,000	0	90,000	
		当期資金収支差額合計(11)=(3)+(6)+(9)-10	0	△43,737	43,737	

前期末支払資金残高(12)	0	601,357	△601,357
当期末支払資金残高(13)=(11)+(12)	0	557,620	△557,620

資 金 収 支 計 算 書

(自) 平成25年4月1日 (至) 平成26年3月31日

社会福祉法人佐川町社会福祉協議会
養育支援訪問事業

勘 定 科 目		予 算	決 算	差 異	備 考
経常活動による収支	収入				
	補助事業等収入	195,000	138,450	56,550	
	受託事業収入	195,000	138,450	56,550	
	経常収入計(1)	195,000	138,450	56,550	
	支出				
経常活動による収支	人件費支出	120,000	36,941	83,059	
	非常勤職員給与	120,000	36,941	83,059	
	事業費支出	480	480	0	
	消耗品費	480	480	0	
	経常支出計(2)	120,480	37,421	83,059	
経常活動資金収支差額(3)=(1)-(2)		74,520	101,029	△26,509	
施設整備等による収支	収入				
	施設整備等収入計(4)	0	0	0	
施設整備等による収支	支出				
	施設整備等支出計(5)	0	0	0	
施設整備等資金収支差額(6)=(4)-(5)		0	0	0	
財務活動による収支	収入				
	その他の特別収入	0	0	0	
	長期運営資金元金償還寄付金収入	0	0	0	
	その他の特別収入	0	0	0	
財務収入計(7)		0	0	0	
財務活動による収支	支出				
	財務支出計(8)	0	0	0	
財務活動資金収支差額(9)=(7)-(8)		0	0	0	
予備費(10)		0	0	0	
当期資金収支差額合計(11)=(3)+(6)+(9)-10		74,520	101,029	△26,509	
前期末支払資金残高(12)		0	9,687	△9,687	
当期末支払資金残高(13)=(11)+(12)		74,520	110,716	△36,196	

事業活動収支内訳表 平成25年度 介護保険事業会計

(自)平成25年4月1日 (至)平成26年3月31日

社会福祉法人佐川町社会福祉協議会

勘定科目		介護保険事業会計	訪問介護事業	訪問入浴事業	居宅介護等事業	障害福祉サービス事業	軽度生活援助事業	介護職員初任者研修事業	養育支援訪問事業
事業活動収支の部	収入	介護保険収入	102,748,834	55,745,690	3,404,079	43,599,065	0	0	0
		介護保険収入	99,831,269	55,745,690	3,404,079	40,681,500	0	0	0
		介護報酬収入	93,716,460	49,957,545	3,077,415	40,681,500	0	0	0
		利用者負担金収入	6,114,809	5,788,145	326,664	0	0	0	0
		その他の事業収入	2,917,565	0	0	2,917,565	0	0	0
		受託金収入	2,917,565	0	0	2,917,565	0	0	0
		自立支援費等収入	6,926,274	0	0	0	6,926,274	0	0
		介護給付費収入	6,911,455	0	0	0	6,911,455	0	0
		利用者負担金収入	14,819	0	0	0	14,819	0	0
		補助事業等収入	224,576	0	0	0	0	86,126	0
		受託事業収入	203,250	0	0	0	0	64,800	138,450
		利用者負担金収入	21,326	0	0	0	0	21,326	138,450
		雑収入	450,000	0	0	450,000	0	0	0
		雑収入	450,000	0	0	450,000	0	0	0
		雑収入	450,000	0	0	450,000	0	0	0
	事業活動収入計(1)	110,349,684	55,745,690	3,404,079	44,049,065	6,926,274	86,126	0	138,450
事業活動支出の部	支出	人件費支出	91,586,804	53,160,368	1,541,950	32,343,080	4,441,936	62,529	36,941
		職員俸給	16,873,595	6,479,895	0	9,612,500	781,200	0	0
		職員諸手当	8,658,701	3,078,893	0	5,078,147	501,661	0	0
		非常勤職員給与	55,140,445	37,070,305	1,541,950	13,457,050	2,971,670	0	0
		法定福利費	10,914,063	6,531,275	0	4,195,383	187,405	0	0
		事務費支出	1,320,685	492,712	0	514,736	313,237	0	0
		経理厚生費	584,476	182,703	0	192,036	209,737	0	0
		研修費	555,209	200,709	0	264,500	90,000	0	0
		租税公課	122,500	97,300	0	25,200	0	0	0
		諸会費	58,500	12,000	0	33,000	13,500	0	0
		事業費支出	7,091,573	2,817,973	210,259	3,081,386	937,738	0	480
		諸謝費	38,000	38,000	0	0	0	43,737	0
		旅費交通費	143,940	89,800	0	54,140	0	0	0
		消耗品費	1,399,472	512,130	24,051	565,939	274,969	0	0
		器具什器費	690,235	0	0	690,235	0	21,903	480
		印刷製本費	139,088	6,000	0	22,060	111,008	0	0
		水道光熱費	480,000	480,000	0	0	0	0	0
		車両費	312,737	59,780	48,150	204,807	0	0	0
		燃料費	552,135	88,125	47,344	380,384	36,282	0	0
		修繕費	384,490	49,272	29,782	302,191	3,245	0	0
		通信運搬費	340,041	208,418	0	131,623	0	0	0
		広報費	96,561	85,642	0	0	0	10,919	0
		手数料	167,066	77,497	472	75,582	2,600	10,915	0
		損害保険料	704,760	333,516	60,460	287,944	22,840	0	0
		賃借料	913,967	341,706	0	359,481	212,780	0	0
		渉外費	729,101	448,087	0	7,000	274,014	0	0
		減価償却費	572,353	219,336	0	353,017	0	0	0
		減価償却費	572,353	219,336	0	353,017	0	0	0
		引当金繰入	2,701,990	1,439,870	0	1,262,120	0	0	0
		退職給与引当金繰入	2,701,990	1,439,870	0	1,262,120	0	0	0
		事業活動支出計(2)	103,273,405	58,130,259	1,752,209	37,554,339	5,692,911	62,529	37,421
		事業活動収支差額(3)=(1)-(2)	7,076,279	△2,384,569	1,651,870	6,494,726	1,233,363	23,597	△43,737
事業活動外収支の部	収入	受取利息配当金収入	222,218	222,218	0	0	0	0	0
		受取利息配当金収入	222,218	222,218	0	0	0	0	0
		運用財産利息収入	222,218	222,218	0	0	0	0	0
		投資有価証券売却収入	30,000,000	20,000,000	0	10,000,000	0	0	0
		投資有価証券売却収入	30,000,000	20,000,000	0	10,000,000	0	0	0
		事業活動外収入計(4)	30,222,218	20,222,218	0	10,000,000	0	0	0
支の部	支出	経理区分間繰入金支出	206,500	206,500	0	0	0	0	0
		経理区分間繰入金支出	206,500	206,500	0	0	0	0	0
		法人運営経理区分繰入金支出	206,500	206,500	0	0	0	0	0
		投資有価証券売却原価	30,022,204	20,019,780	0	10,002,424	0	0	0
		投資有価証券売却原価	30,022,204	20,019,780	0	10,002,424	0	0	0
		事業活動外支出計(5)	30,228,704	20,226,280	0	10,002,424	0	0	0
特別収支の部	収入	固定資産売却益(売却収入)	28,000	28,000	0	0	0	0	0
		基本財産売却収入	28,000	28,000	0	0	0	0	0
		土地売却収入	28,000	28,000	0	0	0	0	0
		特別収入計(8)	28,000	28,000	0	0	0	0	0
	支出	固定資産売却損・処分損(売却原価)	324,393	224,948	0	99,445	0	0	0
		基本財産売却損及び処分損	28,000	28,000	0	0	0	0	0
繰越活動収支差額の部		土地売却損及び処分損(売却原価)	28,000	28,000	0	0	0	0	0
		その他の固定資産売却損及び処分損	296,393	196,948	0	99,445	0	0	0
		器具及び備品売却損及び処分損(売却原価)	146,318	126,448	0	19,870	0	0	0
		ソフトウェア売却損及び処分損(売却原価)	150,075	70,500	0	79,575	0	0	0
		特別支出計(9)	324,393	224,948	0	99,445	0	0	0
		特別収支差額(10)=(8)-(9)	△296,393	△196,948	0	△99,445	0	0	0
		当期活動収支差額(11)=(7)+(10)	6,779,886	△2,581,517	1,651,870	6,395,281	1,233,363	23,597	△43,737
		前期繰越活動収支差額(12)	114,085,529	36,887,755	15,801,475	55,198,040	5,537,855	49,360	601,357
		当期末繰越活動収支差額(13)=(11)+(12)	120,865,415	34,306,238	17,453,345	61,590,321	6,771,218	72,957	1,102,694
		基本金取崩額(14)	0	0	0	0	0	0	0
繰越活動収支差額の部		基本金組入額(15)	0	0	0	0	0	0	0
		4号基本金組入額	0	0	0	0	0	0	0
		その他の積立金取崩額(16)	0	0	0	0	0	0	0
		退職共済積立金取崩額	0	0	0	0	0	0	0
		積立金取崩額	0	0	0	0	0	0	0
		その他の積立金積立額(17)	10,000,000	10,000,000	0	0	0	0	0
		退職共済積立金積立額	0	0	0	0	0	0	0
		積立金積立額	10,000,000	10,000,000	0	0	0	0	0
		次期繰越活動収支差額(18)=13+14-15+16-17	110,865,415	24,306,238	17,453,345	61,590,321	6,771,218	72,957	1,102,694

事業活動収支計算書

(自) 平成25年4月1日 (至) 平成26年3月31日

社会福祉法人佐川町社会福祉協議会
介護保険事業会計

勘定科目			本年度決算	前年度決算	増減
事業活動収支の部	収入	事業収入	0	793,300	△793,300
		参加費収入	0	793,300	△793,300
		初任者研修参加費収入	0	793,300	△793,300
		介護保険収入	102,748,834	108,123,171	△5,374,337
		介護保険収入	99,831,269	105,034,742	△5,203,473
		介護報酬収入	93,716,460	98,054,350	△4,337,890
		利用者負担金収入	6,114,809	6,980,392	△865,583
		その他の事業収入	2,917,565	3,088,429	△170,864
		受託金収入	2,917,565	3,087,525	△169,960
		介護職員処遇改善交付金収入	0	904	△904
		自立支援費等収入	6,926,274	7,313,780	△387,506
		介護給付費収入	6,911,455	7,298,147	△386,692
		利用者負担金収入	14,819	15,633	△814
		補助事業等収入	224,576	75,410	149,166
		受託事業収入	203,250	62,510	140,740
		利用者負担金収入	21,326	12,900	8,426
		雑収入	450,000	16,500	433,500
		雑収入	450,000	16,500	433,500
		雑収入	450,000	16,500	433,500
		事業活動収入計(1)	110,349,684	116,322,161	△5,972,477
支出	支出	人件費支出	91,586,804	91,126,340	460,464
		職員俸給	16,873,595	17,332,399	△458,804
		職員諸手当	8,658,701	10,211,129	△1,552,428
		非常勤職員給与	55,140,445	53,339,550	1,800,895
		法定福利費	10,914,063	10,243,262	670,801
		事務費支出	1,320,685	1,145,537	175,148
		福利厚生費	584,476	581,801	2,675
		研修費	555,209	383,436	171,773
		租税公課	122,500	133,800	△11,300
		諸会費	58,500	46,500	12,000
		事業費支出	7,091,573	6,489,855	601,718
		諸謝費	38,000	150,000	△112,000
		旅費交通費	143,940	124,140	19,800
		消耗品費	1,399,472	1,340,619	58,853
		器具什器費	690,235	343,018	347,217
		印刷製本費	139,068	173,298	△34,230
		水道光熱費	480,000	480,000	0
		車輦費	312,737	182,332	130,405
		燃料費	552,135	604,540	△52,405
		修繕費	384,490	156,460	228,030
		通信運搬費	340,041	443,877	△103,836
		広報費	96,561	76,858	19,703
		手数料料	167,066	183,231	△16,165
		損害保険料	704,760	625,118	79,642
		賃借料	913,967	907,175	6,792
		渉外費	729,101	699,189	29,912
		減価償却費	572,353	711,587	△139,234
		減価償却費	572,353	711,587	△139,234
		引当金繰入	2,701,990	1,795,990	906,000

事業活動収支計算書

(自) 平成25年4月1日 (至) 平成26年3月31日 社会福祉法人佐川町社会福祉協議会
介護保険事業会計

勘定科目		本年度決算	前年度決算	増減
	退職給与引当金繰入	2,701,990	1,795,990	906,000
	事業活動支出計(2)	103,273,405	101,269,309	2,004,096
	事業活動収支差額(3)=(1)-(2)	7,076,279	15,052,852	△7,976,573
事業活動外収支	収入			
	受取利息配当金収入	222,218	142,360	79,858
	受取利息配当金収入	222,218	142,360	79,858
	運用財産利息収入	222,218	142,360	79,858
	投資有価証券売却収入	30,000,000	25,000,000	5,000,000
	投資有価証券売却収入	30,000,000	25,000,000	5,000,000
	事業活動外収入計(4)	30,222,218	25,142,360	5,079,858
支の部	支出			
	経理区分間繰入金支出	206,500	0	206,500
	経理区分間繰入金支出	206,500	0	206,500
	法人運営経理区分繰入金支出	206,500	0	206,500
	投資有価証券売却原価	30,022,204	25,025,876	4,996,328
	投資有価証券売却原価	30,022,204	25,025,876	4,996,328
	事業活動外支出計(5)	30,228,704	25,025,876	5,202,828
	事業活動外収支差額(6)=(4)-(5)	△6,486	116,484	△122,970
	経常収支差額(7)=(3)+(6)	7,069,793	15,169,336	△8,099,543
特別収支の部	収入			
	固定資産売却益(売却収入)	28,000	0	28,000
	基本財産売却収入	28,000	0	28,000
	土地売却収入	28,000	0	28,000
	特別収入計(8)	28,000	0	28,000
支の部	支出			
	固定資産売却損・処分損(売却原価)	324,393	18,464	305,929
	基本財産売却損及び処分損	28,000	0	28,000
	土地売却損及び処分損(売却原価)	28,000	0	28,000
	その他の固定資産売却損及び処分損	296,393	18,464	277,929
	器具及び備品売却損及び処分損(売却原価)	146,318	18,464	127,854
	ソフトウェア売却損及び処分損(売却原価)	150,075	0	150,075
	特別支出計(9)	324,393	18,464	305,929
	特別収支差額(10)=(8)-(9)	△296,393	△18,464	△277,929
	当期活動収支差額(11)=(7)+(10)	6,773,400	15,150,872	△8,377,472
繰越活動収支差額の部	前期繰越活動収支差額(12)	114,085,529	98,934,657	15,150,872
	当期末繰越活動収支差額(13)=(11)+(12)	120,858,929	114,085,529	6,773,400
	基本金取崩額(14)	0	0	0
	基本金組入額(15)	0	0	0
	4号基本金組入額	0	0	0
	その他の積立金取崩額(16)	0	0	0
	退職共済積立金取崩額	0	0	0
	積立金取崩額	0	0	0
	その他の積立金積立額(17)	10,000,000	0	10,000,000
	退職共済積立金積立額	0	0	0
	積立金積立額	10,000,000	0	10,000,000
	次期繰越活動収支差額(18)=13+14-15+16-17	110,858,929	114,085,529	△3,226,600

事業活動収支計算書

(自) 平成25年4月1日 (至) 平成26年3月31日

社会福祉法人佐川町社会福祉協議会
訪問介護事業

勘定科目			本年度決算	前年度決算	増減
事業活動収支の部	収入	介護保険収入	55,745,690	61,632,996	△5,887,306
		介護保険収入	55,745,690	61,632,092	△5,886,402
		介護報酬収入	49,957,545	54,945,915	△4,988,370
		利用者負担金収入	5,788,145	6,686,177	△898,032
		その他の事業収入	0	904	△904
		介護職員処遇改善交付金収入	0	904	△904
		雑収入	0	11,000	△11,000
		雑収入	0	11,000	△11,000
		雑収入	0	11,000	△11,000
		事業活動収入計(1)	55,745,690	61,643,996	△5,898,306
事業活動支出の部	支出	人件費支出	53,160,368	55,427,532	△2,267,164
		職員俸給	6,479,895	6,684,319	△204,424
		職員諸手当	3,078,893	4,218,957	△1,140,064
		非常勤職員給与	37,070,305	38,104,220	△1,033,915
		法定福利費	6,531,275	6,420,036	111,239
		事務費支出	492,712	466,246	26,466
		福利厚生費	182,703	177,110	5,593
		研修費	200,709	143,336	57,373
		租税公課	97,300	133,800	△36,500
		諸会費	12,000	12,000	0
		事業費支出	2,817,973	1,995,944	822,029
		諸謝費	38,000	0	38,000
		旅費交通費	89,800	17,600	72,200
		消耗品費	512,130	109,241	402,889
		印刷製本費	6,000	6,000	0
		水道光熱費	480,000	480,000	0
		車輦費	59,780	45,290	14,490
		燃料費	88,125	93,254	△5,129
		修繕費	49,272	0	49,272
		通信運搬費	208,418	201,956	6,462
		広報費	85,642	64,127	21,515
		手数料	77,497	68,717	8,780
		損害保険料	333,516	285,412	48,104
		賃借料	341,706	291,012	50,694
		渉外費	448,087	333,335	114,752
		減価償却費	219,336	354,827	△135,491
		減価償却費	219,336	354,827	△135,491
		引当金繰入	1,439,870	910,760	529,110
		退職給与引当金繰入	1,439,870	910,760	529,110
		事業活動支出計(2)	58,130,259	59,155,309	△1,025,050
		事業活動収支差額(3)=(1)-(2)	△2,384,569	2,488,687	△4,873,256
事業活動外収	収入	受取利息配当金収入	222,218	142,360	79,858
		受取利息配当金収入	222,218	142,360	79,858
		運用財産利息収入	222,218	142,360	79,858
		投資有価証券売却収入	20,000,000	25,000,000	△5,000,000
		投資有価証券売却収入	20,000,000	25,000,000	△5,000,000
		事業活動外収入計(4)	20,222,218	25,142,360	△4,920,142
支の	支出	経理区分間繰入金支出	206,500	0	206,500
		経理区分間繰入金支出	206,500	0	206,500

事業活動収支計算書

(自) 平成25年4月1日 (至) 平成26年3月31日 社会福祉法人佐川町社会福祉協議会
訪問介護事業

勘定科目		本年度決算	前年度決算	増減
部	法人運営経理区分繰入金支出	206,500	0	206,500
	投資有価証券売却原価	20,019,780	25,025,876	△5,006,096
	投資有価証券売却原価	20,019,780	25,025,876	△5,006,096
	事業活動外支出計(5)	20,226,280	25,025,876	△4,799,596
	事業活動外収支差額(6)=(4)-(5)	△4,062	116,484	△120,546
経常収支差額(7)=(3)+(6)		△2,388,631	2,605,171	△4,993,802
特別収入支	固定資産売却益(売却収入)	28,000	0	28,000
	基本財産売却収入	28,000	0	28,000
	土地売却収入	28,000	0	28,000
	特別収入計(8)	28,000	0	28,000
の支出部	固定資産売却損・処分損(売却原価)	224,948	4,519	220,429
	基本財産売却損及び処分損	28,000	0	28,000
	土地売却損及び処分損(売却原価)	28,000	0	28,000
	その他の固定資産売却損及び処分損	196,948	4,519	192,429
	器具及び備品売却損及び処分損(売却原価)	126,448	4,519	121,929
	ソフトウェア売却損及び処分損(売却原価)	70,500	0	70,500
	特別支出計(9)	224,948	4,519	220,429
特別収支差額(10)=(8)-(9)		△196,948	△4,519	△192,429
当期活動収支差額(11)=(7)+(10)		△2,585,579	2,600,652	△5,186,231
繰越活動収支差額の部	前期繰越活動収支差額(12)	36,887,755	34,287,103	2,600,652
	当期末繰越活動収支差額(13)=(11)+(12)	34,302,176	36,887,755	△2,585,579
	基本金取崩額(14)	0	0	0
	基本金組入額(15)	0	0	0
	4号基本金組入額	0	0	0
	その他の積立金取崩額(16)	0	0	0
	退職共済積立金取崩額	0	0	0
	積立金取崩額	0	0	0
	その他の積立金積立額(17)	10,000,000	0	10,000,000
	退職共済積立金積立額	0	0	0
	積立金積立額	10,000,000	0	10,000,000
次期繰越活動収支差額(18)=13+14-15+16-17		24,302,176	36,887,755	△12,585,579

事業活動収支計算書

(自) 平成25年4月1日 (至) 平成26年3月31日

社会福祉法人佐川町社会福祉協議会
訪問入浴事業

勘定科目			本年度決算	前年度決算	増減
事業活動収入	収入	介護保険収入	3,404,079	2,942,150	461,929
		介護保険収入	3,404,079	2,942,150	461,929
		介護報酬収入	3,077,415	2,647,935	429,480
		利用者負担金収入	326,664	294,215	32,449
		事業活動収入計(1)	3,404,079	2,942,150	461,929
事業活動支出	支出	人件費支出	1,541,950	1,237,400	304,550
		非常勤職員給与	1,541,950	1,237,400	304,550
		事業費支出	210,259	108,280	101,979
		消耗品費	24,051	5,560	18,491
		車両費	48,150	0	48,150
		燃料費	47,344	32,268	15,076
		修繕費	29,782	26,250	3,532
		手数料	472	472	0
		損害保険料	60,460	43,730	16,730
		事業活動支出計(2)	1,752,209	1,345,680	406,529
事業活動収支差額(3)=(1)-(2)			1,651,870	1,596,470	55,400
事業活動収入	収入				
		事業活動外収入計(4)	0	0	0
事業活動支出	支出				
		事業活動外支出計(5)	0	0	0
事業活動外収支差額(6)=(4)-(5)			0	0	0
経常収支差額(7)=(3)+(6)			1,651,870	1,596,470	55,400
特別収入	収入				
		特別収入計(8)	0	0	0
特別支出	支出				
		特別支出計(9)	0	0	0
特別収支差額(10)=(8)-(9)			0	0	0
当期活動収支差額(11)=(7)+(10)			1,651,870	1,596,470	55,400
繰越活動収支差額の部		前期繰越活動収支差額(12)	15,801,475	14,205,005	1,596,470
		当期末繰越活動収支差額(13)=(11)+(12)	17,453,345	15,801,475	1,651,870
		基本金取崩額(14)	0	0	0
		基本金組入額(15)	0	0	0
		4号基本金組入額	0	0	0
		その他の積立金取崩額(16)	0	0	0
		退職共済積立金取崩額	0	0	0
		積立金取崩額	0	0	0
		その他の積立金積立額(17)	0	0	0
		退職共済積立金積立額	0	0	0
		積立金積立額	0	0	0
次期繰越活動収支差額(18)=13+14-15+16-17			17,453,345	15,801,475	1,651,870

事業活動収支計算書

(自) 平成25年4月1日 (至) 平成26年3月31日

社会福祉法人佐川町社会福祉協議会
居宅介護等事業

勘定科目			本年度決算	前年度決算	増減		
事業活動収支の部	収入	介護保険収入	43,599,065	43,548,025	51,040		
		介護保険収入	40,681,500	40,460,500	221,000		
		介護報酬収入	40,681,500	40,460,500	221,000		
		その他の事業収入	2,917,565	3,087,525	△169,960		
		受託金収入	2,917,565	3,087,525	△169,960		
		雑収入	450,000	0	450,000		
		雑収入	450,000	0	450,000		
		雑収入	450,000	0	450,000		
事業活動収入計(1)		44,049,065	43,548,025	501,040			
事業活動支出の部	支出	人件費支出	32,343,080	28,812,230	3,530,850		
		職員俸給	9,612,500	9,933,600	△321,100		
		職員諸手当	5,078,147	5,343,213	△265,066		
		非常勤職員給与	13,457,050	9,890,378	3,566,672		
		法定福利費	4,195,383	3,645,039	550,344		
		事務費支出	514,736	372,378	142,358		
		福利厚生費	192,036	204,878	△12,842		
		研修費	264,500	143,500	121,000		
		租税公課	25,200	0	25,200		
		諸会費	33,000	24,000	9,000		
		事業費支出	3,081,386	2,139,851	941,535		
		旅費交通費	54,140	106,540	△52,400		
		消耗品費	565,939	553,588	12,351		
		器具什器費	690,235	223,668	466,567		
		印刷製本費	22,060	24,950	△2,890		
		車輦費	204,807	0	204,807		
		燃料費	380,384	377,556	2,828		
		修繕費	302,191	122,085	180,106		
		通信運搬費	131,623	138,953	△7,330		
		手数料	75,582	74,272	1,310		
		損害保険料	287,944	188,756	99,188		
		賃借料	359,481	319,983	39,498		
		渉外費	7,000	9,500	△2,500		
		減価償却費	353,017	356,760	△3,743		
		減価償却費	353,017	356,760	△3,743		
		引当金繰入	1,262,120	885,230	376,890		
		退職給与引当金繰入	1,262,120	885,230	376,890		
		事業活動支出計(2)		37,554,339	32,566,449	4,987,890	
		事業活動収支差額(3)=(1)-(2)		6,494,726	10,981,576	△4,486,850	
		事業活動	収入	投資有価証券売却収入	10,000,000	0	10,000,000
				投資有価証券売却収入	10,000,000	0	10,000,000
				事業活動外収入計(4)	10,000,000	0	10,000,000
		外収支の部	支出	投資有価証券売却原価	10,002,424	0	10,002,424
投資有価証券売却原価	10,002,424			0	10,002,424		
事業活動外支出計(5)	10,002,424			0	10,002,424		
事業活動外収支差額(6)=(4)-(5)	△2,424			0	△2,424		
経常収支差額(7)=(3)+(6)		6,492,302	10,981,576	△4,489,274			
特収							

事業活動収支計算書

(自) 平成25年4月1日 (至) 平成26年3月31日 社会福祉法人佐川町社会福祉協議会
居宅介護等事業

勘定科目			本年度決算	前年度決算	増減
別	入	特別収入計(8)	0	0	0
収支の部	支出	固定資産売却損・処分損(売却原価)	99,445	13,945	85,500
		その他の固定資産売却損及び処分損	99,445	13,945	85,500
		器具及び備品売却損及び処分損(売却原価)	19,870	13,945	5,925
		ソフトウェア売却損及び処分損(売却原価)	79,575	0	79,575
		特別支出計(9)	99,445	13,945	85,500
		特別収支差額(10)=(8)-(9)	△99,445	△13,945	△85,500
当期活動収支差額(11)=(7)+(10)			6,392,857	10,967,631	△4,574,774
繰越活動収支差額の部		前期繰越活動収支差額(12)	55,198,040	44,230,409	10,967,631
		当期末繰越活動収支差額(13)=(11)+(12)	61,590,897	55,198,040	6,392,857
		基本金取崩額(14)	0	0	0
		基本金組入額(15)	0	0	0
		4号基本金組入額	0	0	0
		その他の積立金取崩額(16)	0	0	0
		退職共済積立金取崩額	0	0	0
		積立金取崩額	0	0	0
		その他の積立金積立額(17)	0	0	0
		退職共済積立金積立額	0	0	0
		積立金積立額	0	0	0
次期繰越活動収支差額(18)=13+14-15+16-17			61,590,897	55,198,040	6,392,857

事業活動収支計算書

(自) 平成25年4月1日 (至) 平成26年3月31日 社会福祉法人佐川町社会福祉協議会
障害福祉サービス事業

勘定科目			本年度決算	前年度決算	増減	
事業活動	収入	自立支援費等収入	6,926,274	7,313,780	△387,506	
		介護給付費収入	6,911,455	7,298,147	△386,692	
		利用者負担金収入	14,819	15,633	△814	
		事業活動収入計(1)	6,926,274	7,313,780	△387,506	
収支の部	支出	人件費支出	4,441,936	5,589,179	△1,147,243	
		職員俸給	781,200	714,480	66,720	
		職員諸手当	501,661	605,323	△103,662	
		非常勤職員給与	2,971,670	4,091,189	△1,119,519	
		法定福利費	187,405	178,187	9,218	
		事務費支出	313,237	306,913	6,324	
		福利厚生費	209,737	199,813	9,924	
		研修費	90,000	96,600	△6,600	
		諸会費	13,500	10,500	3,000	
		事業費支出	937,738	1,879,739	△942,001	
		消耗品費	274,969	553,060	△278,091	
		器具什器費	0	119,350	△119,350	
		印刷製本費	111,008	116,048	△5,040	
		車輦費	0	137,042	△137,042	
		燃料費	36,282	101,462	△65,180	
		修繕費	3,245	8,125	△4,880	
		通信運搬費	0	91,968	△91,968	
		手数料	2,600	38,930	△36,330	
		損害保険料	22,840	107,220	△84,380	
		賃借料	212,780	264,180	△51,400	
		渉外費	274,014	342,354	△68,340	
		事業活動支出計(2)		5,692,911	7,775,831	△2,082,920
		事業活動収支差額(3)=(1)-(2)		1,233,363	△462,051	1,695,414
事業活動	収入					
		事業活動外収入計(4)	0	0	0	
外収支の部	支出					
		事業活動外支出計(5)	0	0	0	
		事業活動外収支差額(6)=(4)-(5)	0	0	0	
経常収支差額(7)=(3)+(6)		1,233,363	△462,051	1,695,414		
特別	収入					
		特別収入計(8)	0	0	0	
収支の部	支出					
		特別支出計(9)	0	0	0	
		特別収支差額(10)=(8)-(9)	0	0	0	
当期活動収支差額(11)=(7)+(10)		1,233,363	△462,051	1,695,414		
繰越活動収	前期繰越活動収支差額(12)		5,537,855	5,999,906	△462,051	
	当期末繰越活動収支差額(13)=(11)+(12)		6,771,218	5,537,855	1,233,363	
	基本金取崩額(14)		0	0	0	
	基本金組入額(15)		0	0	0	
	4号基本金組入額		0	0	0	

事業活動収支計算書

(自) 平成25年4月1日 (至) 平成26年3月31日 社会福祉法人佐川町社会福祉協議会
障害福祉サービス事業

勘定科目		本年度決算	前年度決算	増減
支 差 額 の 部	その他の積立金取崩額 (16)	0	0	0
	退職共済積立金取崩額	0	0	0
	積立金取崩額	0	0	0
	その他の積立金積立額 (17)	0	0	0
	退職共済積立金積立額	0	0	0
	積立金積立額	0	0	0
	次期繰越活動収支差額(18)=13+14-15+16-17	6,771,218	5,537,855	1,233,363

事業活動収支計算書

(自) 平成25年4月1日 (至) 平成26年3月31日 社会福祉法人佐川町社会福祉協議会
軽度生活援助事業

勘定科目		本年度決算	前年度決算	増減
事業活動	収入			
	補助事業等収入	86,126	51,600	34,526
	受託事業収入	64,800	38,700	26,100
	利用者負担金収入	21,326	12,900	8,426
	事業活動収入計(1)	86,126	51,600	34,526
収支の部	支出			
	人件費支出	62,529	2,240	60,289
	非常勤職員給与	62,529	2,240	60,289
	事業活動支出計(2)	62,529	2,240	60,289
	事業活動収支差額(3)=(1)-(2)	23,597	49,360	△25,763
事業活動	収入			
	事業活動外収入計(4)	0	0	0
外収支の部	支出			
	事業活動外支出計(5)	0	0	0
	事業活動外収支差額(6)=(4)-(5)	0	0	0
	経常収支差額(7)=(3)+(6)	23,597	49,360	△25,763
特別収支の部	収入			
	特別収入計(8)	0	0	0
収支の部	支出			
	特別支出計(9)	0	0	0
	特別収支差額(10)=(8)-(9)	0	0	0
	当期活動収支差額(11)=(7)+(10)	23,597	49,360	△25,763
繰越活動収支差額の部	前期繰越活動収支差額(12)	49,360	0	49,360
	当期末繰越活動収支差額(13)=(11)+(12)	72,957	49,360	23,597
	基本金取崩額(14)	0	0	0
	基本金組入額(15)	0	0	0
	4号基本金組入額	0	0	0
	その他の積立金取崩額(16)	0	0	0
	退職共済積立金取崩額	0	0	0
	積立金取崩額	0	0	0
	その他の積立金積立額(17)	0	0	0
	退職共済積立金積立額	0	0	0
	積立金積立額	0	0	0
	次期繰越活動収支差額(18)=13+14-15+16-17	72,957	49,360	23,597

事業活動収支計算書

(自) 平成25年4月1日 (至) 平成26年3月31日 社会福祉法人佐川町社会福祉協議会
介護職員初任者研修事業

勘 定 科 目			本年度決算	前年度決算	増 減
事業活動収支の部	収入	事業収入	0	793,300	△793,300
		参加費収入	0	793,300	△793,300
		初任者研修参加費収入	0	793,300	△793,300
		雑収入	0	5,500	△5,500
		雑収入	0	5,500	△5,500
		雑収入	0	5,500	△5,500
	事業活動収入計(1)		0	798,800	△798,800
部	支出	人件費支出	0	43,636	△43,636
		職員諸手当	0	43,636	△43,636
		事業費支出	43,737	366,041	△322,304
		諸謝費	0	150,000	△150,000
		消耗品費	21,903	119,170	△97,267
		印刷製本費	0	26,300	△26,300
		通信運搬費	0	11,000	△11,000
		広報費	10,919	12,731	△1,812
		手数料	10,915	840	10,075
		賃借料	0	32,000	△32,000
		渉外費	0	14,000	△14,000
		事業活動支出計(2)		43,737	409,677
	事業活動収支差額(3)=(1)-(2)		△43,737	389,123	△432,860
事業活動	収入				
		事業活動外収入計(4)	0	0	0
外収支の部	支出				
		事業活動外支出計(5)	0	0	0
		事業活動外収支差額(6)=(4)-(5)	0	0	0
經常収支差額(7)=(3)+(6)			△43,737	389,123	△432,860
特別収支の部	収入				
		特別収入計(8)	0	0	0
収支の部	支出				
		特別支出計(9)	0	0	0
		特別収支差額(10)=(8)-(9)	0	0	0
当期活動収支差額(11)=(7)+(10)			△43,737	389,123	△432,860
繰越活動収支差額の部	前期繰越活動収支差額(12)		601,357	212,234	389,123
	当期末繰越活動収支差額(13)=(11)+(12)		557,620	601,357	△43,737
	基本金取崩額(14)		0	0	0
	基本金組入額(15)		0	0	0
	4号基本金組入額		0	0	0
	その他の積立金取崩額(16)		0	0	0
	退職共済積立金取崩額		0	0	0
	積立金取崩額		0	0	0
	その他の積立金積立額(17)		0	0	0
	退職共済積立金積立額		0	0	0
	積立金積立額		0	0	0
次期繰越活動収支差額(18)=13+14-15+16-17			557,620	601,357	△43,737

事業活動収支計算書

(自) 平成25年4月1日 (至) 平成26年3月31日

社会福祉法人佐川町社会福祉協議会
養育支援訪問事業

勘定科目			本年度決算	前年度決算	増減
事業活動	収入	補助事業等収入	138,450	23,810	114,640
		受託事業収入	138,450	23,810	114,640
		事業活動収入計(1)	138,450	23,810	114,640
活動の部	支出	人件費支出	36,941	14,123	22,818
		非常勤職員給与	36,941	14,123	22,818
		事業費支出	480	0	480
		消耗品費	480	0	480
		事業活動支出計(2)	37,421	14,123	23,298
		事業活動収支差額(3)=(1)-(2)	101,029	9,687	91,342
事業活動	収入				
		事業活動外収入計(4)	0	0	0
外収支の部	支出				
		事業活動外支出計(5)	0	0	0
		事業活動外収支差額(6)=(4)-(5)	0	0	0
経常収支差額(7)=(3)+(6)			101,029	9,687	91,342
特別収入	収入				
		特別収入計(8)	0	0	0
収支の部	支出				
		特別支出計(9)	0	0	0
		特別収支差額(10)=(8)-(9)	0	0	0
当期活動収支差額(11)=(7)+(10)			101,029	9,687	91,342
繰越活動収支差額の部		前期繰越活動収支差額(12)	9,687	0	9,687
		当期末繰越活動収支差額(13)=(11)+(12)	110,716	9,687	101,029
		基本金取崩額(14)	0	0	0
		基本金組入額(15)	0	0	0
		4号基本金組入額	0	0	0
		その他の積立金取崩額(16)	0	0	0
		退職共済積立金取崩額	0	0	0
		積立金取崩額	0	0	0
		その他の積立金積立額(17)	0	0	0
		退職共済積立金積立額	0	0	0
		積立金積立額	0	0	0
次期繰越活動収支差額(18)=13+14-15+16-17			110,716	9,687	101,029