

やとみの福祉

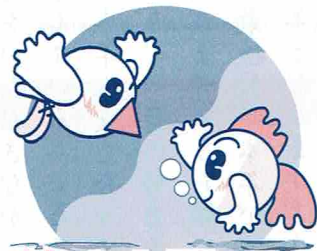

第21号

http://www.shakyo.or.jp/hp/1069/

発行日/平成28年1月1日 発行・編集/社会福祉法人 弥富市社会福祉協議会



とにかく明るい福祉社会をめざして！

親の将来、自分の未来、誰が支えてくれますか
～ 講談で学ぶ『成年後見制度』～



数字で見る弥富市の福祉（平成27年12月1日現在）

・人口	44,411人
・世帯数	16,921戸
・老年人口（65歳以上）	10,872人
・老年人口率（65歳以上の人口比率）	24.5%
・要介護認定者数	1,177人
・要支援認定者数	542人
・身体障害者手帳所持者数	1,426人
・療育手帳所持者数	295人
・精神障害者保健福祉手帳所持者数	280人
・年少人口（14歳以下）	6,097人
・年少人口率（14歳以下の人口比率）	13.7%

11月21日（土）、市総合福祉センター研修室で～講談で学ぶ「成年後見制度」～を開催しました。

講談師の「神田織音（おりね）」さんをお迎えし、優しく丁寧かつ熱のこもった御講談をいただきました。

大変親しみやすく、分かりやすい内容で、参加された方々からも「聞きやすく、実話をもとにしている分、分かりやすかった。」という感想を多く聞くことができました。

まだまだ、制度の認知度が低いので、今後も周知啓発に努めてまいります。

【弥富本部】 〒498-0021 弥富市鵜浦町上本田95番地1（弥富市総合福祉センター内）

TEL 0567-65-8105 FAX 0567-65-8002 E-mail yatomi-shakyo@clovernet.ne.jp

- | | | | |
|-------------|------------------|-------------------|------------------|
| ・社会福祉協議会事務局 | TEL 0567-65-8105 | ・なでしこ指定訪問介護事業所 | TEL 0567-65-8106 |
| ・弥富市共同募金委員会 | TEL 0567-65-8105 | ・なでしこ指定居宅介護支援事業所 | TEL 0567-65-8103 |
| ・生活自立支援センター | TEL 0567-65-8105 | ・なでしこ指定障害者相談支援事業所 | TEL 0567-65-3724 |
| ・チャレンジハウス弥富 | TEL 0567-65-8008 | | |

【十四山支部】 〒490-1413 弥富市子宝六丁目80番地（弥富市十四山総合福祉センター内）

TEL 0567-52-3425 FAX 0567-52-3811 E-mail yatomi-shakyo-j@dune.ocn.ne.jp

- | | | |
|----------------|------------------|------------------|
| ・地域活動支援センター十四山 | TEL 0567-52-3425 | FAX 0567-52-3811 |
|----------------|------------------|------------------|

新年に期する



社会福祉法人 弥富市社会福祉協議会

会長 八木 輝 美

明けましておめでとうございます。

皆様におかれましては、輝かしい新春をお迎えのことと心からお慶び申し上げます。

旧年中は、本会の事業推進に対し、深い御理解と御協力を賜り誠にありがとうございます。

さて、弥富市社会福祉協議会は4月に合併10周年を迎えようとしている中、少子高齢化の急速な進展や核家族化等により、その基礎構造が大きく変容し、地域福祉を取り巻く環境は目まぐるしく変化しています。

孤独や一人暮らし高齢者世帯の増加、経済状況の悪化や雇用の不安定化が進み生活困窮者の増大など、さまざまな問題を引き起こしており、従来の社会保障、福祉制度の枠組みだけでは対応することが困難な福祉課題が生じてきています。

このような中、本会におきましては、地域福祉事業の担い手として、「人にやさしい住みよい福祉のまちづくり」を推進するため、行政、民生児童委員、ボランティア団体や地区役員等の皆様の御協力をいただきながら、地域で支え合える福祉の仕組みづくりに取り組んでいるところであります。

本年も支え合う地域福祉の仕組みづくりに向け、本会職員一丸となり、一層の努力をして参りますので、皆様方の御支援、御協力を賜りますようお願い申し上げます。

最後に、本年が、皆様一人ひとりにとって、実り多き素晴らしい一年となりますよう、心よりお祈り申し上げます。

新年を迎えて



弥富市長 服部 彰 文

新年明けましておめでとうございます。

市民の皆様には、健やかに新年をお迎えになられたこととお慶び申し上げます。

平素は弥富市の福祉施策をはじめ、市政各般にわたり格別の御協力をいただき、心から厚くお礼申し上げます。

弥富市社会福祉協議会におかれましては、日々地域福祉の推進に取り組んでいただいております、会長をはじめ役員並びに職員の皆様の福祉に対する御熱意と多大な御尽力に対しまして、深甚なる敬意を表します。

さて、物質的に豊かになった反面、地域社会との繋がりや人との関係が希薄化し孤立死や虐待、DV（ドメスティック・バイオレンス）など、従来の福祉制度の枠組みだけでは対応することが困難な福祉課題も増加傾向にあります。このような社会状況の中、社会福祉協議会の果たすべき役割はますます大きくなっています。

本市といたしましては、地域社会において福祉の中核的な役割を担う社会福祉協議会の皆様をはじめとする地域福祉の担い手の皆様と一層の連携を図り、地域福祉体制の充実やボランティアの育成・支援などを力強く推進してまいります。

本年も明るい地域社会実現のため、一層の御支援・御協力を賜りますようお願い申し上げますとともに、市民の皆様方の御健勝と御多幸をお祈り申し上げます、新年の御挨拶とさせていただきます。

ボランティア活動保険のご案内

加入申込者(加入できる方)

- ① ボランティア個人またはボランティアグループ
- ② 特定非営利活動法人(NPO法人)(認証通知書の写し、または確認が必要です。)

補償の対象となる事故

① 傷害事故

ボランティアがボランティア活動中の急激・偶然・外来の事故によりケガをした場合に保険金をお支払いします。



(1) ボランティア活動中に転んでケガをした。



(2) ボランティア活動に向かう途中、交通事故にあった。



(3) 活動中、食べた弁当でボランティア自身が食中毒になった。

② 賠償事故

ボランティアがボランティア活動中の偶然な事故により他人にケガをさせたり、他人の物を壊したことにより法律上の損害賠償責任を負った場合に保険金をお支払いします。



(1) ボランティア活動中、誤って他人にケガをさせた。



(2) 家事援助ボランティア活動で清掃中、誤ってガラスを割った。



(3) ボランティア活動での後片付け中、誤って他人にケガをさせた。

補償内容

A・B・Cいずれかのプランをお選び下さい。

	保険金の種類	保険金額(補償の金額)			掛金(年間)	Aプラン	Bプラン	Cプラン
		Aプラン	Bプラン	Cプラン				
傷害事故	死亡保険金							
	後遺障害保険金	1,100万円	1,500万円	2,000万円				
	入院保険金日額 (1日につき)	6,500円	7,500円	8,000円				
	通院保険金日額 (1日につき)	4,500円	5,000円	5,500円				
賠償事故	対人・対物共通 人格権侵害	5億円(限度額)						

基本プラン	250円	300円	350円
天災プラン	(80円増) 330円	(100円増) 400円	(130円増) 480円

基本プランに天災プラン(天災危険担保特約、入院保険金・手術保険金日数延長及び通院保険金支払対象期間延長特約、第三者加害行為等による障害賠額支払特約)の追加が可能です。

問い合わせ先

TEL 65-8105

基本プランに天災プラン(天災危険担保特約、入院保険金・手術保険金日数延長及び通院保険金支払対象期間延長特約、第三者加害行為等による障害賠償支払特約)の追加が可能です。

問い合わせ先 TEL 65-8105

生活福祉資金貸付制度

生活福祉資金は、他の資金の借入れが困難な低所得世帯、障がい者の方や日常生活に介護の必要な65歳以上の高齢者がいる世帯の自立更生を図る貸付制度です。

総合	生活支援費	生活再建までの間に必要な生活費用
支援	住宅入居費	敷金、礼金等住宅の賃貸契約を結ぶために必要な費用
資金	一時生活再建費	生活を再建するために一時的に必要な日常生活費で賄うことが困難な費用
福祉	福祉費	日常生活を送る上で、又は自立生活に資するために、一時的に必要であると見込まれる費用
資金	緊急小口資金	緊急かつ一時的に生計の維持が困難となった場合に貸し付ける小額の費用
教育支	教育支援費	低所得世帯に属する者が高等学校、大学又は高等専門学校に就学するのに必要な経費
援資金	就学支度費	低所得世帯に属する者が高等学校、大学又は高等専門学校への入学に際し必要な経費
不動産	不動産担保型	一定の居住用不動産を有し、その住居に住み続ける高齢者世帯に対し、その不動産を担保に貸し付ける資金
担保型	生活資金	
生活	要保護世帯向け	一定の居住用不動産を有し、その住居に住み続ける要保護高齢者世帯に対し、その不動産を担保に貸し付ける資金
資金	不動産担保型	
	生活資金	

※各要件がありますので、詳しくは社会福祉協議会へ問い合わせください。TEL65-8105

トピックス

●愛知県社会福祉大会で 19名表彰

10月30日（金）、愛知県体育館で第63回愛知県社会福祉大会が開催されました。

この大会で、民生委員や各種団体の役員など、長年にわたり福祉の発展に貢献された方々が愛知県知事から表彰されました。

弥富市からも次の方々が表彰されました。皆様、誠におめでとございます。（※敬称略）

愛知県知事感謝状

（民生委員30年以上）

伊藤規子

（民生委員10年以上）

大河内昇一、中山永子、

青樹和子、青木まり子、

伊藤紘太郎、伊藤せつ子、

黒宮文男

（社会福祉施設・団体職員）

野田英美、増田直之

愛知県社会福祉協議会長表彰

（民生委員・児童委員）

大木晴美

愛知県社会福祉協議会長感謝状

（民生委員・児童委員）

早川節子

（社会福祉施設・団体職員）

鬼頭幸嗣、橋本知美、渡邊友紀、

大野弘貴、後藤明美、本田祥子、

水谷多恵子

●金婚夫婦お祝い

11月3日（火・祝）、市総合福祉センターで結婚50年の節目を祝う『金婚式』を開催しました。

このたび、めでたく69組の御夫婦が金婚を迎えられ、式典で市長より記念品等の贈呈が行われた後、和やかな雰囲気でお食やアトラクションが行われました。

金婚を迎えられた皆様、誠にめでとございます。

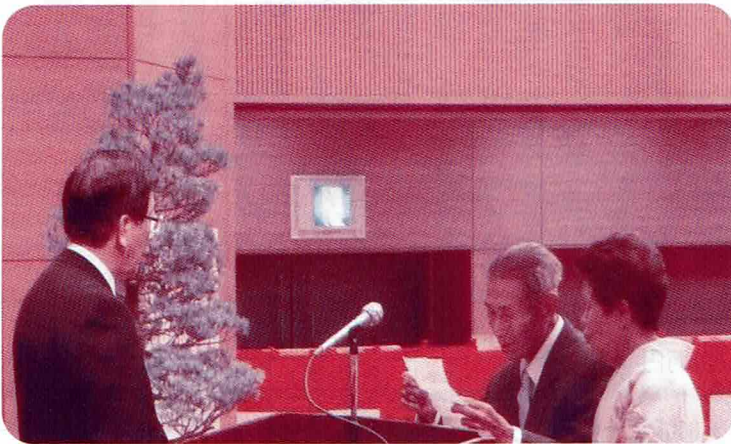

●レッツ・スポーツ！ 障がい者スポーツ交流会

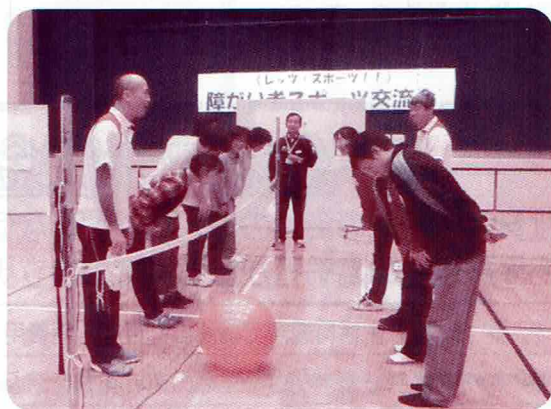

11月14日（土）、市総合福祉センターで障がいのある方が身近な所でスポーツに触れる機会を持つ事と地域の方と混合チームとなって競技を行うことで、障がいの理解と関心を深めてもらいながら、地域生活の情報交換を行う場になっていく事を目的として、「障がい者スポーツ交流会」を開催しました。スポーツ推進委員さんの協力のもと、当事者及び一般の参加者27名が即席で4チームに分かれ、「特

大風船バレー」を楽しみました。

初対面の参加者でしたが、試合を重ねていくうちに、チーム間でのコミュニケーションを取る姿も見られるようになり、試合中はチームメートの名前を呼び声や笑い声がホールに響き渡りました。

休憩時間もお菓子を囲みながら会話を楽しんでいる姿が見られ、参加者からは、今後開催を期待する声が聞かれました。



●『やとみ婚活パーティー』
でカップル5組誕生

11月22日「いい夫婦の日」(日)に市内、グリーンハウス弥富店(稲荷)で『やとみ婚活パーティー』を開催しました。

結婚の意欲を持った独身男女に出会いの場の提供等を通じて結婚活動を支援するために開催しました。

初の試みにも関わらず、多くの方にお申し込みいただき、当日は、男性19名、女性17名の計36名の方に参加いただきました。

最初のうちは、やや緊張しながらも徐々に参加者同士、談笑を交わしていました。

最終、運命のカップリング発表では見事、5組10名のカップルが成立しました！

カップルになられた皆様、おめでとうございます。お幸せに。

また、結婚相談所での結婚相談も受け付けておりますので、お気軽にお問い合せください。

●市子ども会連絡協議会
大縄跳び頑張りました！

11月7日(土)、南部コミュニティセンターグラウンドで冬季スポーツ大会が開催されました。

好天にめぐまれ、小学校1年生～6年生で構成された全39チーム総勢544人が日ごろの練習の成果を競いました。

弥生学区の『川平子ども会』が、38回を跳び、見事優勝しました。

大会関係者の皆様、大変お疲れ様でした。



●フリースペース
『なごみの会』のお知らせ

フリースペース『なごみの会』は、「こころが疲れているかな」、「誰かに話を聞いて欲しい!」、「不安になっている」など心が少し疲れている方や「情報交換の場が欲しい」、「居場所を作りたい」と考えている方々が、仲間やボランティアとお茶を飲みながら楽しいひとときを過ごす場所です。

7月に「流しそつめん」、9月は「いちごパックで小物作り」に取り組みました。

奇数月の最終、土曜日に開催していますので、気軽に参加してください。

【次回開催日】

○とき 1月30日(土)

午後1時30分～午後3時30分

○ところ 福祉センター2階研修室

○参加費 100円(茶菓子代)

*事前の申し込みは不要ですが、分らない方は、ご連絡ください。

○問い合せ先

市社会福祉協議会 TEL 65-3724

●市福寿会連合会
秋の『大運動会』



9月7日(月)、市総合福祉センター多目的ホールで市福寿会連合会運動会が開催されました。

市内70単位ある各福寿会より、7名ずつ参加いただき、約500名が、会員間の交流と健康の増進をめざして参加しました。

ボール運びや玉入れなどの競技を楽しみました。

区別で実施しました

【白鳥学区】
10月16日（金）
白鳥コミュニティセンター

身体操
ナ演奏
曲の合唱

65歳以上で実際に一人暮らしの方を対象に会食や交流などにより、民生委員さんと一人暮らし高齢者のより顔の見える関係づくりや外出のきっかけづくりにより、地域とのつながりを深めます。

【白鳥学区】
10月16日（金）
白鳥コミュニティセンター

介護予防講座
白鳥保育所児童とふれあい

で実施します。
（月）総合福祉セ
ていまして、
ていまして。
地区の民生委員
確認をさせてい

【十四山地区】
10月19日（月）
十四山福祉センター

体操・ゲーム・クイズ
十四山保育所児童とふれあい

笑顔こぼれる
楽しいひととき

ふれあい昼食会を地

【桜・日の
11月1
社会教育

金ちゃ
オカリ
懐かしの

【弥生学区】
11月16日（月）
総合福祉センター

ストレッチ
音楽レクリエーション
懐かしの曲の合唱

【大藤・栄南学区】
10月27日（火）
農村環境センター

体操・ゲーム・クイズ
防犯講話・ペン立て作り

次回は、全体
2月29日（火）
ンターで予定し
ご参加お待ちし
※対象者には、
さんが出欠の
たきます。

児童・生徒作品コンクール作品

今年度も赤い羽根児童生徒作品コンクールが実施され、市内各小・中学校から多数の作品が寄せられました。誠にありがとうございました。力作ぞろいの中から、県入選作品と市入選者を御紹介します。
(敬称略)

愛知県共同募金会 佳作

ポスターの部



大藤小三年 伊藤 伶珠



桜小二年 田口 来海



白鳥小五年 斎木 紅璃



栄南小二年 加藤 陸



弥生小五年 佐藤 史織



弥富中二年 土田 歩



弥富北中三年 内藤 梨夏

愛知県共同募金会

佳作

書道の部

桜小五年 野村 くるみ

五年 羽赤根 い

野村 くるみ

弥生小四年 松井 愛華

四年 は赤ね い

松井 愛華

十四山東部小三年 後藤 愛実

んぼき

三年 後藤 愛実

栄南小六年 佐藤 亜美

六年 や思 りい

佐藤 亜美

大藤小六年 近藤 柚希

六年 羽赤根 い

近藤 柚希

十四山中三年 伊藤 愛理

地域福祉活動

三年 伊藤 愛理

弥富中二年 上山 尚記

共同募金運動

二年 上山 尚記

弥富市共同募金委員会 入選

書道の部

白鳥小六年	佐々木華音
日の出小六年	柴田 樹里
十四山西部小五年	辻 萌乃
弥富北中二年	伊藤 梨夏

ポスターの部

日の出小三年	水谷 壮
十四山西部小三年	徳村 優那
十四山東部小四年	荒川 智哉
十四山中一年	後藤 瑞季

チャレンジハウスだより

新年明けましておめでとうございます。昨年も多くの方々の温かい御支援誠にありがとうございました。

10月2日には海部津島地域福祉作業所交流会が行われ、様々な種目に出場しました。他の施設とともにリレーやパン食い競争をするなかで施設内外を問わず応援し、チームで行う浮き輪回し競争では協力して競技に挑みました。今後も施設間の交流や地域とのふれあいの機会を増やしていきたいと思えます。



11月6日には社会見学で名古屋テレビ塔とトヨタ産業技術記念館を見学しました。当日は一日通して晴天に恵まれ、テレビ塔からの美しい眺めを堪能しました。トヨタ産業技術記念館では展示されているたくさんさんの自動車や、ロボットの楽器演奏を見学したほか、機械の仕組みを遊びで学ぶコーナーを楽しみました。また、館内の喫茶店や売店で買い物をするのもでき、家族へのお土産や好きな飲み物を悩みながら買う姿が見られました。



施設での作業ではできない貴重な体験をしたことは一人一人にとって良い思い出になったのではないのでしょうか。

2016年も、自主製品の即売会や資源回収などを中心に、地域に根付いた取組みを行っていきますので温かく見守っていただきますよう宜しくお願い致します。

自主製品の展示・販売及び資源回収のお知らせ

日時 月曜日から金曜日

午前8時30分から午後5時15分

休日 土曜日・日曜日・祝日

8月13日から15日

12月29日から1月3日

自主製品 イス、ランチョンマット、ボックスティッシュケース等

回収物 新聞・雑誌・ダンボール・アルミ缶・牛乳パック

場所 弥富市総合福祉センター

附属棟1階

チャレンジハウス弥富

問い合わせ先

チャレンジハウス弥富

TEL 65-8008

TEL 65-8008

求 人 情 報

職 務 内 容	高齢者や障がい者宅に訪問し、ホームヘルプサービスを提供する登録ヘルパー	障がい者施設送迎事業 ①送迎運転手、②送迎補助員
勤 務 地	弥富市総合福祉センター内 なでしこ指定訪問介護事業所	チャレンジハウス弥富又は 地域活動支援センター十四山
応募資格	ホームヘルパー2級以上、年齢・経験不問、高校卒業程度以上の学力を有する者、普通自動車免許取得者	年齢・経験不問、普通自動車免許取得者、福祉に関心のある方
勤務時間	午前8時から午後6時の間で勤務日時等応相談	午前7時30分～10時、午後3時30分～午後5時45分 勤務日時等応相談
時 給	1,000円以上（別途手当あり）	①1,000円、②860円
問い合わせ先	市社会福祉協議会 TEL 65-8105	

地域活動支援センター十四山だより

歯周疾患及び口腔状態の改善を図ることを目的として、毎月1回、弥富市の歯科衛生士さんが来所して、歯科指導を実施してくれます。始めの20分は歯科検診のアイドル「けんちゃん」の登場。お菓子を食べた後、歯みがきをしていない「けんちゃん」の口の中をのぞいた絵を見て、歯みがきの大切さを教えてもらいます。その後、直径3センチの歯の模型と長さが3センチの歯ブラシの模型を使って、磨き方を教えてくれます。その動きを見ながら、自分の歯ブラシを口の中に入れて、動かしていきます。始めた頃は、ただ座って見ているだけで、声を掛けられると恥ずかしそうにしていたのですが、実施から4年が経過すると、歯科衛生士さん



の「前歯、奥歯」「いち・に・のゆっく」としてリズムに合わせて手を動かして、ほつべたを左右交互に膨らませう



がいの練習をしたりすることができるようになりました。

『継続は力なり』を感じていると同時に、歯科衛生士さんと利用者との関係が築かれ始めたように感じました。最後の20分は洗面所へ

移動し、個別指導です。「歯みがき粉の量が多いよ。」「じょうずになったね。」「ここも磨いてみようか。」など温かい言葉かけとアドバイスをもらいながら進めていきます。そして、個別カルテに、歯と歯肉の様子の子のコメントを書いてもらって終了。保護者の方にも指導の様子がよくわかり、歯科衛生士さんの利用者への思いが伝わってきます。

いつまでも、おいしいものを食べ続けるための元気な歯を持ち続けること、そして生涯にわたり自分の歯で、ものをかめるよう高齢者の8020運動のように、今後利用者者の健康管理の一環として、歯科指導を続けていきたいと思っています。

善意のご寄付 ありがとうございました (順不同敬称略)

H27.7.31～
H27.12.4

▼匿名	金1,000,000円
▼弥富中学校昭和29年卒業生有志一同	金5,432円
▼弥富金魚漁業協同組合	金魚すくい用品一式
▼匿名	金114,000円
▼白鳥学区コミュニティ推進協議会	金25,060円
▼海野 寿美	金16,000円
▼名古屋ヤクルト販売株式会社	
代表取締役 守本実紀男	金8,586円
▼匿名	金100,000円
▼熊谷 定實	金100,000円
▼弥富市民ゴルフ大会 チャリティーマジッククラブ参加者一同	金83,982円
▼たちばな会	金100,000円
▼全建愛知 津島支部	金27,300円
▼公益社団法人 愛知県ベストコントロール協会	金2,936円
▼市女性会 カラオケ部	金50,000円
▼志水 國彦	金30,000円
▼十四山地区女性の会	金20,000円
▼「あま」ダンスサークル連合会	
ダンスサークルホピー・ダンスサークルルナ	
ニユーダンスクラブ	金30,000円
▼匿名	金200,000円
▼匿名	金3,272円
▼編物ボランティア一同	金50,000円

結婚相談

結婚を考えている満20歳以上の独身男女を対象に、結婚相談を行なっています。
結婚を希望される方に、気軽に相談できる場や出会いの場を提供します。
結婚相談員が秘密を守り、誠意をもって相談に応じます。
まずは気軽にお問い合わせください。

1. 相談日時と場所

日時：毎月第2水曜日 午後1時から午後4時まで

※相談は無料です。 ※事前予約が必要です。

場所：弥富市総合福祉センター 1階 相談室

2. 相談対象者

相談対象者は満20歳以上の独身者で、

次のいずれかに該当する結婚希望者

- ・弥富市内に住所を有する方
- ・弥富市内の事業所等に勤務する方
- ・結婚後、弥富市内に定住する意思のある方



心配ごと相談所

相談無料

開催日カレンダー

市内の方なら誰でも、どんな困りごとでも無料で相談に応じています。相談内容等はすべて秘密厳守ですので、お気軽にご利用下さい。

相談員／民生委員・人権擁護委員・行政相談員等

相談日	場所	時間
第2・第4水曜日	弥富本部（市総合福祉センター）	午後1時から午後4時
第3水曜日	十四山支部（十四山総合福祉センター）	午後1時から午後4時

	弥富本部	十四山支部
1月	13日・27日	20日
2月	10日・24日	17日
3月	9日・23日	16日
4月	13日・27日	20日
5月	11日・25日	18日
6月	8日・22日	15日
7月	13日・27日	20日

◎弥富本部では、弁護士による法律相談（無料）も行っています。予約制ですので、事前にお申込み下さい。

権利擁護・成年後見相談

身内や近所に認知症の人がいる。知的障がい、精神障がい児・者の親御さんなど、「成年後見制度のことを詳しく知りたい。」「具体的な手続きはどうしたらいいの。」「費用はどれくらいかかるの。」「財産はどうなるの。」など、成年後見にまつわることなら何でも成年後見制度に詳しい弁護士がご相談に応じます。

市内にお住まいの方または事業者の方々、お気軽にご相談ください。

※成年後見制度とは、判断能力が不十分な方々を法律面や生活面で保護したり支援したりする制度です。

- ▼とき 毎月第1水曜日 午後1時～4時（1人50分）
- ▼ところ 市総合福祉センター 相談室（鰯浦町上本田95-1）
- ▼その他 相談は無料（予約制）

予約・問い合わせ先 平日午前8時30分から午後5時

弥富市社会福祉協議会 TEL 0567-65-8105 FAX 0567-65-8002