

社協だより & ボランティアだより



韮崎市防災訓練

老人福祉センター、大草デイサービスセンター、穴山デイサービスセンターは韮崎市の「指定福祉避難所」です。

ダンボールを使った間仕切り
(老人福祉センター)



ラップを使った三角巾
(大草デイサービスセンター)



毛布と物干し竿を使った担架
(穴山デイサービスセンター)

～誰もが安心して、充実した暮らしができる福祉のまち～



社会福祉法人
韮崎市社会福祉協議会

〒407-0037 山梨県韮崎市大草町若尾1680
(韮崎市老人福祉センター内)

TEL 0551-22-6944 FAX 0551-22-6980

■ TEL (法人後見専用) 0551-30-6011

E-mail : info@nirasaki-shakyo.or.jp

http://www.shakyo.or.jp/hp/840/

韮崎市社会福祉協議会

検索

運営事業所

■ 居宅介護支援(ケアマネージャー)事業所
(穴山事業所)

TEL 0551-25-6068

■ 大草デイサービスセンター『こぶし荘』

TEL 0551-23-5080

■ 穴山デイサービスセンター『なごみの郷』

TEL 0551-25-6068

令和
2年度

赤い羽根共同募金運動が 始まります

運動期間

10/1~3/31



共同募金は、誰もが住み慣れた地域で安心して暮らすことができるよう、さまざまな地域福祉の課題解決に取り組む民間団体を応援する、「じぶんの町を良くするしくみ」として取り組まれています。

韮崎市では、昨年度5,377,278円のご協力をいただきました。ありがとうございました。集められた募金は地域福祉の推進活動、福祉団体への助成などに役立っております。

本年度もご家庭や職場、街頭などさまざまな形で皆様の暖かいご協力をお願いいたします。

「令和2年7月豪雨災害義援金」を募集しています

令和2年7月の豪雨災害により各地で人的被害をはじめ住家被害等大きな被害が発生しました。この度の災害により、被災された皆様方へ心よりお見舞い申し上げます。

共同募金会では、被害を受けた方を支援するため義援金の募集を行っています。

お寄せいただきました義援金は、被災県に設置された義援金配分委員会を通じ、全額を被災された皆様にお届けいたします。

皆様の温かいご支援とご協力をお願いいたします。

振込先等詳細は、中央共同募金会ホームページをご覧ください。か、山梨県共同募金会韮崎市支会事務局までお問い合わせください。

■募集期間 令和2年7月13日(月)から同年12月28日(月)

■問い合わせ 山梨県共同募金会韮崎市支会事務局（韮崎市社会福祉協議会）

Tel 0551-22-6944



赤い羽根共同募金

令和元年度はこのような活動に役立てられました

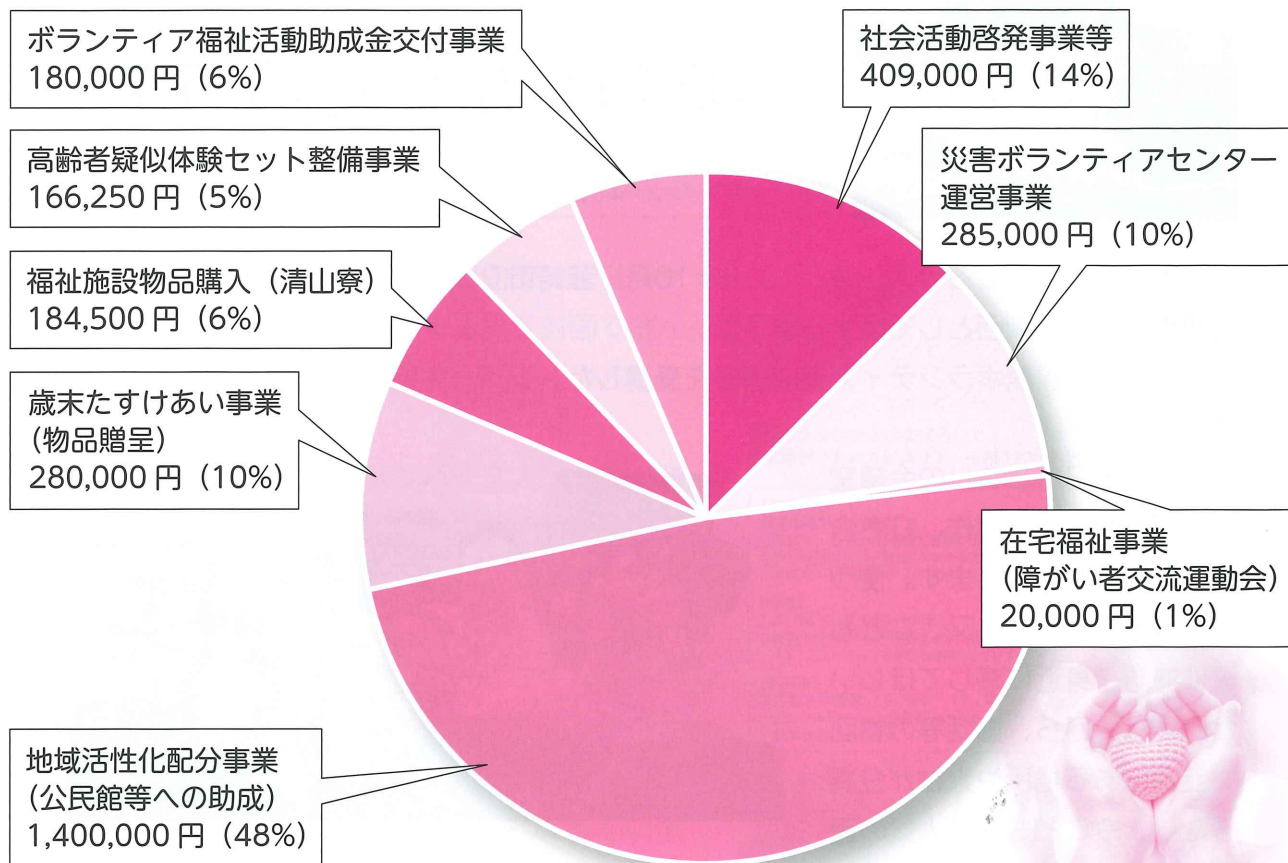

実施した活動の一部をご紹介します

福祉体験学習

韮崎社協では高齢者福祉・障がい者福祉を普及啓発するため、高齢者疑似体験セットなどを活用し、体験学習・指導を行っています。

令和元年度は、穂坂小学校にて行いました。体験を終えた児童からは「これからの勉強に生かしていきたい」、「大変さを知ることができた」など感想いただきました。



障がい者交流運動会

韮崎市営総合運動場グラウンドにおいて開催され、70名の方が参加されました。

運動会ではおなじみのビン倒し、パン食い競争、借り物競争、フライングディスク、ボール送り競争などを行い、参加者同士の交流を深めました。各々がチームメイトを応援し、勝った時には一緒に喜んでいる様子がとても印象的でした。

メンバー募集中

》市内ボランティア活動紹介①

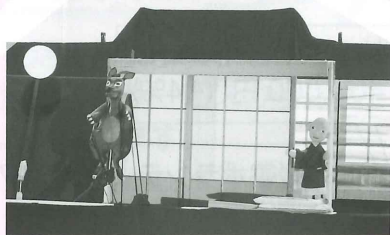

人形劇団 ももたろう7

Momotaro Seven

人形劇団「ももたろう7」は、2015年10月、荊崎市立大村記念図書館が移館してから荊崎市初の人形劇団として誕生しました。

人形劇の図書館ボランティア養成講座を受講したメンバー主婦7名で結成、現在8名の団員がいます。

毎週土曜日、ニコリの会議室で、人形や道具の制作、打ち合わせや練習をしています。使う人形は全て手作り、又、こども達に物語を身近に感じてほしいという思いから、童話等の物語も荊崎にある場所や人物が登場したり、今こども達に人気の音楽を取り入れたり等、アレンジして披露し、こども達からも喜ばれています。



活動場所は、図書館のイベント、保育園、公民館、老人ホーム等の依頼のあったところにはできるだけご要望にお答えしています。

今まで披露した演目は、「桃太郎」「赤ずきんちゃん」「ばけものづかい」「かさじぞう」「三びきのこぶた」等。現在12作目の作品の準備に取りかかっています。

又、メンバーの募集もしています。興味のある方はぜひご一報ください。お待ちしております。

■連絡先 人形劇団ももたろう7 荊崎市立大村記念図書館
☎0551-22-4946 宮川、片山まで



》市内ボランティア活動紹介②

メンバー募集中

代読ボランティア 萠崎さくらの会

Nirasakisakura no Kai

萠崎市立大村記念図書館の館内で、視覚障がい者の方に、その方の希望する本を対面で読んでいます。現在、会員は8名、お一人の方に交代で読んでいます。

活動は、週に2回、メンバー2人1組で1時間ほど。新型コロナウイルスの感染防止の為、6月まで活動の休止を余儀なくされ、7月から通常の活動内容を縮小しての現在です。読み手、聞き手、共にマスクをし、ビニールの仕切り板を挟んでの活動です。そのような状況のなかでも、聞きたい、読みたい双方が集い1冊の本を共有する、楽しいひとときとなっています。ときに「萠崎市郷土研究会会誌」、ときに「こうして店は潰れた地域土着スーパーやまとの教訓」、9月からは「54字の物語ZOO^{スー}」。聞き手の要望に応え様々な分野に挑戦しています。萠崎さくらの会で皆さんも体験してみませんか。もちろんこの本を読んでほしいという方の参加も大歓迎です。

■連絡先 代読ボランティア萠崎さくらの会
萠崎市立大村記念図書館
☎0551-22-4946 宮川、片山まで



萠崎市立大村記念図書館 萠崎さくらの会 代読ボランティア メンバー大募集!

萠崎市立大村記念図書館内にて
視覚障がい者の方に向けて、依頼された本を読むボランティアです

【日にち】
毎週木曜日・金曜日
※月に1～2回、当番制でお願いをしています
予め活動可能日を提出していただき、当番表を作成します(1名で30分程度を担当)

【時間】
13:30～15:00(予定)
※新型コロナウイルス感染防止のため、現在は
13:30～14:30の1時間としています

【勉強会】
毎月第2木曜日 16:00～17:00
※新型コロナウイルス感染防止のため、現在
勉強会は休止中です

代読ボランティア
「萠崎さくらの会」は
現在8名で活動中です
初心者の方も大歓迎!
代読サービスの見学もできます
お気軽にお問合せください

【お問合せ先】
萠崎市立大村記念図書館 ☎0551-22-4946

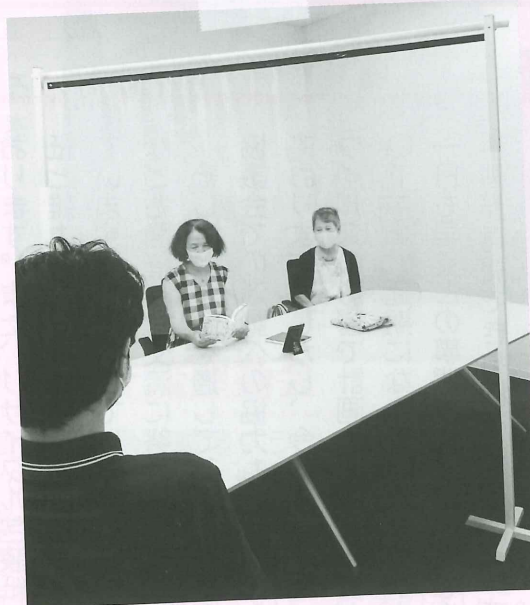

皆さんと共に支え合う地域づくりを進めます！

生活支援コーディネーターってなに？

生活支援コーディネーターは、住み慣れた地域で、いきいきと安心して暮らせるように、住民主体のサービスの活性化を図り、地域全体で支える体制づくりを、地域の皆さんと共に考えていきます。

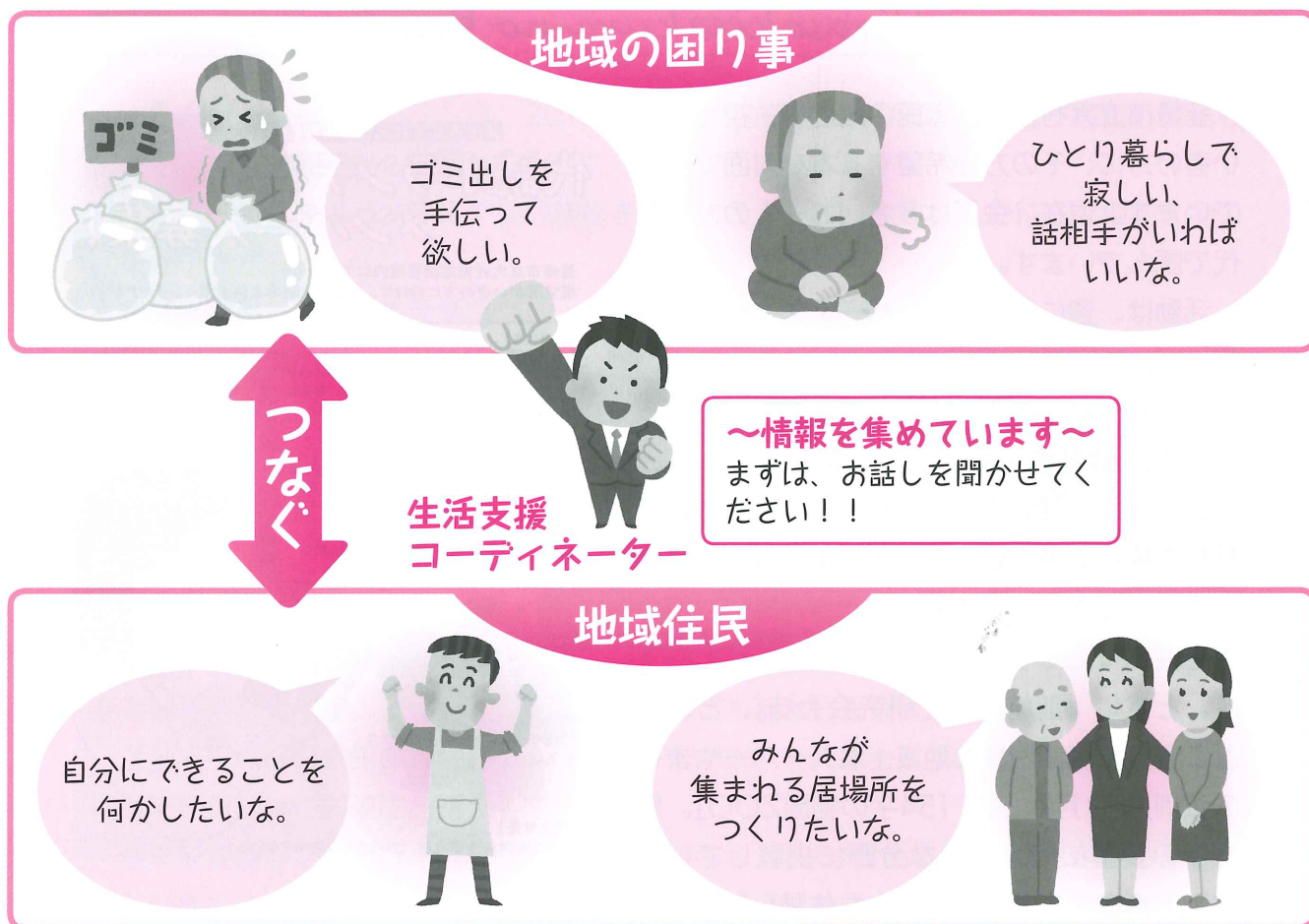

■連絡先 ☎0551-22-6944 担当：窪嶋

葦崎市ボランティアの会 支部活動報告

《藤井支部》

私たち藤井支部は会員80名で活動しています。

支部の活動では2名交代で「なごみの郷」のデイサービスのお手伝い、花の友愛訪問として70歳以上の一人暮らし、寝たきり在宅者へのお花のプレゼントです。

北杜高校の生徒さんが作ったお花を会員で鉢に寄せ植えをし、お声をかけながらお渡しします。毎年とても喜んでいただいております。また、リサイクル包装紙の折り紙と雑巾をたんぽぽ保育園さんへお届けしています。地区ごとでは、お茶会や花植えなども開催し、交流に努めています。

そして、年間を通して葦崎市、社会福祉協議会での活動への協力もさせていただいております。しかし、今年度は新型コロナウイルスの影響で計画していた活動が相次いで中止、延期になってしまっています。一日も早くこの事態が終息し平穏な生活、活動が再開できる日を心から願っています。

《藤井支部長 今福 美由紀》

穴山デイサービスセンター

なごみの郷

☎ 25-6068

災害に備え

「防寒スリッパ」を作りました。新聞紙で簡単に出来ます。



楽しんでます

上肢機能を使うレクリエーションを行っています。「集中！！急いで落とさず！！つなげよう！！」



居宅介護支援事業所

☎ 25-6068

介護保険のご相談を承ります。
お気軽にご連絡ください。



(ケアマネージャー：横森・伏見・小澤)



大草デイサービスセンター

こぶし荘

☎ 23-5080

大きい貼り絵 完成！！

社協だより7月号でも紹介しましたが、葦崎市のご当地キャラクター「ニーラ」が完成しました。



コロナ対策継続中

こぶし荘ではコロナ対策として、ビニールパーテーションを設置し、感染予防につとめています。



こぶし荘夏祭り

今年は、コロナ禍の為、様々な行事が中止となり、少しでも季節を感じて頂くため、「わたがし」・「射的」・「くじ引き」などをしました。

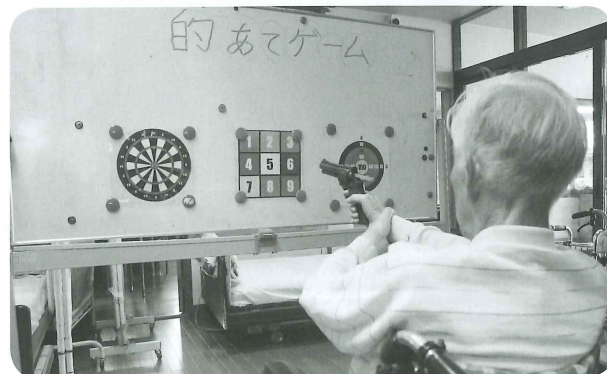

社協よりお知らせ

申し込み・お問い合わせ

荏崎市社会福祉協議会 ☎ 22-6944

温かいご厚志

ありがとうございました

- (株)マルハン荏崎店 様
菓子・お茶 5箱

老人福祉センター温泉一部再開中！

老人福祉センターは利用人数制限や検温、アルコール消毒など新型コロナウイルス感染拡大防止対策を行いながら、温泉のみご利用いただいております。

引き続き衛生面や安全面に配慮しながらご利用いただけるよう努めてまいりますので、ご理解とご協力をよろしくお願いいたします。

【開館日時及び利用制限】

- 平日月曜日～金曜日 9:30～15:00
- 完全予約制で1時間30分ごとに入れ替えを行います
- 男女とも1回5名まで
- 利用する前日までに予約（予約受付時間 8:30～17:00）
- 予約は1人1回まで（利用後に翌日以降の予約ができます）

| | 利用時間 | 利用受付終了時間 |
|---|-------------|-------------|
| ① | 9:30～11:00 | 9:15～ 9:45 |
| ② | 11:30～13:00 | 11:15～11:45 |
| ③ | 13:30～15:00 | 13:15～13:45 |



【利用可能場所及び物品等】

男女浴場及びトイレ、ロビー、1階トイレ、自動販売機、貴重品用ロッカー、テレビ

※今後の状況により、段階的に解除します。

※出入口は駐車場側北入口のみとなります。

【こぶし号送迎時間】

荏崎駅から老人福祉センターまでの運行を行っております。出発時間は次の表のとおりです。

※途中乗降はできません。利用予約時にバスの予約を受付けています。

| | 荏崎駅発 | 老人福祉センター発 |
|---|-------|-----------|
| ① | 9:10 | 11:00 |
| ② | 11:10 | 13:00 |
| ③ | 13:10 | 15:00 |

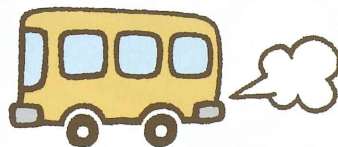

玄関での体温測定及び消毒



施設内の消毒

