きずな

第67号
2021年11月25日

児童館と民生委員児童委員協議会の交流事業

民生委員児童委員協議会の皆さんから、児童館を利用する児童にオレンジリボン（児童虐待防止のシンボル）が贈られました。また、児童からは、一人暮らし高齢者に向けたメッセージカードが手渡され、12 月の民生委員の訪問活動を通じて、心温まるメッセージが高齢者のもとに届けられます。

CONTENTS

P2,3 共同募金運動
P4,5 ボランティアセンター情報　my・heart
P6 各種事業のご案内
P7 相談・県社会福祉協議会会長表彰　ほか
P8 地域ふれあいサロン探訪　ほか

この広報紙は共同募金の配分金を受けて発行しています。

【発行】　～誰もが安心して笑顔で暮らせるまちづくり～
社会福祉法人 南越前町社会福祉協議会

南条本所　〒919-0227　福井県南条郡南越前町脇本17-38-1
TEL(0778)47-3767　FAX(0778)47-3768
今庄支所　〒919-0131　福井県南条郡南越前町今庄86-5-2
TEL(0778)45-1175　FAX(0778)45-0183
河野支所　〒915-1113　福井県南条郡南越前町甲楽城7-31-1
TEL(0778)48-2260　FAX(0778)48-7100
ホームページ　http://www.shakyo.or.jp/hp/828/
メールアドレス(代表)　n-shakyo@mx6.fctv.ne.jp

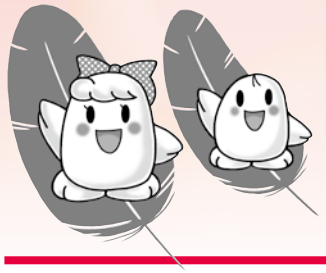

「南越前町を良くする

―あなたと私は、赤い

法人募金　～ご協力頂きました事業所様のご紹介～

赤田撚糸工場	様	シルバーケア日野	様	花はす温泉そまやま	様
有限会社井上木材	様	新越部品株式会社今庄工場	様	ファミリーマート南条店	様
越前たけふ農業協同組合	様	セブン・イレブン南越前町店	様	株式会社福井銀行	様
エバーゴールド株式会社	様	株式会社高野組	様	有限会社藤沢商会	様
岡田商事株式会社	様	有限会社谷崎鉄工所	様	プールマー有限会社	様
納村メリヤス株式会社今庄本社	様	株式会社タマヤ	様	ホクエーメンテナンス有限会社	様
医療法人加藤医院	様	大和建設株式会社	様	有限会社ほっと今庄	様
歌門建設株式会社	様	中部鉱業株式会社	様	堀口酒造有限会社	様
有限会社川端文栄堂	様	有限会社寺尾製材所	様	三国砿油株式会社	様
株式会社川端モータース	様	中日本砂利株式会社今庄工場	様	三谷商事株式会社	様
共栄樹脂株式会社福井工場	様	南越道路株式会社	様	三田村商会	様
株式会社キヨエイビルド	様	南条郡森林組合	様	有限会社道下電設	様
金清堂	様	南条自動車	様	株式会社みつぐはうす工房	様
株式会社クシムラ組	様	南条木材株式会社	様	南越前町商工会	様
河野村漁業協同組合	様	ノザキモーター	様	未来コーセン株式会社	様
株式会社小林工務店	様	日本モリマー株式会社	様	山友建設株式会社	様
合同建設株式会社	様	布川電気設備有限会社	様	山本内科医院	様
有限会社坂井電気商会	様	ノースランド株式会社	様		
株式会社サカエ設備	様	はこだ歯科医院	様		
鯖波建設株式会社	様	畠山酒造株式会社	様		
山光設備工業有限会社	様	花岡医院	様		

（令和３年 11 月 18 日現在）

※ご希望で社名を掲載していない事業所様がございます。

温かいご支援、誠にありがとうございました。

歳末たすけあい運動がはじまります

12月１日からはじまる歳末たすけあい運動は、高齢者から子どもまで誰もが地域社会の一員として参加できる様々な事業を展開します。地域において孤立することなく、自分らしく、安心して暮らすことができる福祉のまちづくりへの幅広い理解と参加を図る募金運動です。

※各戸には既に区長様を通じ、赤い羽根共同募金と併せてご協力のお願いをさせていただいております。

地域歳末目標額　646,000円

運動期間　令和３年12月１日～令和３年12月31日

主な事業

- 一人暮らし高齢者歳末激励訪問事業
- 花里音、ひまわり会交流会
- 子ども民生委員活動（民生委員児童委員との交流会）ほか

しくみ 共同募金運動

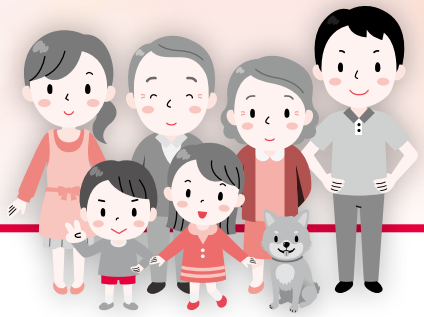

羽根でつながっている―

▶赤い羽根ご優待カード◀

福井県共同募金会と市町共同募金委員会では、『赤い羽根ご優待カード』を発行しています。県内178店舗の赤い羽根協賛店でカードを提示するとお得なサービスを受けることができます。

ご優待カードは、赤い羽根協賛店もしくは、南越前町共同募金委員会（社協事務所）で1,000円以上の募金をしていただいた方に進呈いたします。

南越前町内協賛店舗

協賛店募集中

- ◎ 有限会社ほっと今庄 様 …… 得 菓子1袋プレゼント！
- ◎ 魚順 様 …… 得 ソフトドリンク1杯サービス！ またはご飯のおかわりサービス！
- NEW!! ◎ 特定非営利活動法人 はす工房花里音 様 …… 得 お買い上げ金額から2割引！
- ◎ 株式会社サカエ設備 今庄給油所 様 …… 得 会員価格にて燃料を提供！
- ◎ 株式会社みつぐはうす工房 life style meeting sou's 様 …… 得 1,000円以上の品物10%off！
- NEW!! ◎ 田舎家ほぐし処ひまわり 様 …… 得 60分以上ご利用の方に、追加で10分間施術サービス！

赤い羽根協賛店をスマホで確認できます

http://akaihane-fukui.jp/yutai/

▶いろいろな寄付の方法 ～メルカリ寄付を通じた寄付～◀

「mercari/メルカリ」の売上金等による赤い羽根共同募金への寄付が可能になりました。

株式会社メルカリが運営する「メルカリ寄付」の寄付先として、中央共同募金会が追加されました。

「メルカリ寄付」とは、フリマアプリ「メルカリ」を利用している方の売上金等からチャージされたメルペイ残高を希望する団体等に寄付できる機能です。ぜひ、メルカリを通じた「赤い羽根共同募金」へのご寄付にご協力をお願いいたします。

●「メルカリ寄付」サービス利用方法

1. ホーム画面「カテゴリー」タブ内上部の「もっと見る」をタップし、「メルカリ寄付」をタップ。
2. 「寄付先一覧ページ」より支援したい寄付先を選択。
3. 寄付金額を入力し、寄付が完了。

南越前町ランティー

ボランティアスクール

町内の小学校において、ボランティア活動に関する授業と、視覚障害者の疑似体験、車椅子体験を行いました。

ボランティア活動に関する授業

- ○×クイズに答えながら、ボランティアの４原則と２つの心構えについて学びました。

４原則　「自主性」・「無償性」・「創造性」・「社会性」

２つの心構え　「相手の立場になって考える」・「仲間づくり」

- 平成９年ナホトカ号重油流出事故の際に活躍したボランティア活動を紹介する絵本、『イルカのラボちゃん』を朗読しました。【出版：福井新聞社】

授業では、社会には様々なボランティアの形があり、自分自身が興味や関心のあるボランティア活動に積極的に参加することの大切さを学習しました。

視覚障害者の疑似体験

- タオルやアイマスクで目隠しし、段差や坂道を歩く体験に取り組みました。介助役の児童は、ガイドヘルパーとして体験者が不安を感じないよう、声かけや誘導を丁寧に行いました。

車椅子体験

- 車椅子の介助体験では、車椅子に乗っている人になるべく振動や衝撃を与えないよう、慎重に車椅子を押し進め、介助のコツを体感しました。

児童らは、体験を通じて身近な人への思いやりの心・助け合いの気持ちを持って、普段から行動することの大切さを学びました。

ボランティアスクールのサポート役として、ボランティアセンター運営委員の方、地域の方にもご協力をいただきました。ありがとうございました。

募集期間
12月～3月
（冬期間）

除雪ボランティア 登録募集！

一人暮らし高齢者など、支援が必要な方の玄関先や日常生活に欠かせない通路の除雪をしていただける方。

個人、グループ、団体、企業などを問わず募集します。

高所での作業は行いません

傾聴ボランティア養成講座を開催しました。

〈傾聴ボランティアとは…〉

みなさんは、誰かと他愛もない話をして、心がすっとしたり、気持ちが軽くなった経験はありませんか。

傾聴ボランティアは、相手の思いを受け止めながら話の聴き手となって耳を傾け、”気持ちの整理”ができるよう、お手伝いをするボランティア活動です。

第1回 講座内容 「認知症について理解を深めよう」

講師：南越前町包括支援センター 保健師　大塚 由紀子 氏
実技：高齢者疑似体験、グループワーク

認知症を正しく理解し、温かく見守る「３つの“ない”（驚かせない・急がせない・自尊心を傷つけない）」から接し方のポイントを学びました。

第2回 講座内容 「聴くとは？ ～聴き上手の技とマナー～」

講師：福井県介護福祉士会 事務局長　松ケ平 朝菜 氏
グループワーク：「自分が行っているボランティア活動や、今後行ってみたいボランティア活動について」

最近は日常生活においてマスクを着用しているため、相手の表情が読み取りづらく、コミュニケーションを取ることが難しい中で、“聴く”と“聞く”の違いについて学びました。

第3回 講座内容 「高齢者とのコミュニケーション技法」

講師：仁愛大学人間学部心理学科 教授　大森 慈子 氏
意見交換：「これからのボランティア活動」
①移動支援(受診や買い物)について
②高齢者や児童の憩いの場づくりについて
③傾聴ボランティアについて

会話の中で笑顔が多くあると、自分を含めその周囲の人達にも幸せをもたらし、改めて“笑顔”の大切さを学びました。そして、これから実践できるボランティア活動をテーマに活発な意見交換が行われました。

◉ボランティア活動に関することなら何でも…

南越前町ボランティアセンター　☎47−3767
今庄ボランティアステーション　☎45−1175
河野ボランティアステーション　☎48−2260

開設日／月曜日～金曜日（祝日・年末年始を除く）
開設時間／午前８時30分～午後５時30分
ボランティア登録状況：個人 31名　団体 29団体
（令和３年11月18日現在）

暮らしのあんしんをお手伝いします！

福祉サービス利用援助事業
（日常生活自立支援事業）

認知症、知的障害・精神障害などにより、判断能力が低下した方が、できるだけ自立した生活が送れるよう、福祉サービスの利用手続きや日常的な金銭管理などの支援を行います。

1 福祉サービスを“あんしん”して利用できるようお手伝いします。
利用に関する相談や情報提供、申込みの代行を行います。

2 生活に必要な手続きをお手伝いします。
日常生活における事務手続きや提出が必要な書類の確認、作成の支援を行います。

3 毎日の暮らしに欠かせないお金の出し入れをお手伝いします。
利用料金、公共料金、医療費の支払いなど、預貯金の出し入れ、金銭管理を行います。

4 普段は出し入れしないような金融機関の書類などを貸金庫でお預かりします。
定期預金通帳、証書、実印、銀行印を金融機関の貸金庫で保管します。

【利用料金】 1回 1時間以内の訪問 **1,000円**
貸金庫を利用する場合 **500円／月**

利用に関することや、日頃の悩みごとや困りごとに社会福祉協議会の専門員が応じます。お気軽にご相談ください。

生活福祉資金貸付制度

『教育支援資金』のご案内

高等学校、高等専門学校、短期大学、大学に就学するために必要な経費、また入学に際して必要な経費の貸し付けを行います。

ただし、日本政策金融公庫や日本学生支援機構奨学金等他の制度の利用が可能な場合は、それらが優先となります。

制度の概要

- 低所得世帯等（所得制限あり）が貸し付け対象世帯となります。
- 借受人は就学者（学生本人）となりますので、連帯借受人（親権者）が必要です。
- 資金は６ヶ月ごとに分割で交付されます。その際に在学証明書の提出が必要となります。
- 申込から償還が完了するまでの期間、お住いの地域を担当する民生委員が相談支援活動を行います。

資金種類	使途内容	貸付限度額	据置期間	償還期間	利子
教育支援費	就学に際し必要な経費	高等学校　月額 35,000円以内	卒業後６ヶ月以内	20年以内	無利子
		高等専門学校　月額 60,000円以内			
		短期大学　月額 60,000円以内			
		大　学　月額 65,000円以内			
就学支度費	入学に際し必要な経費	500,000円以内			

県内の**「社会福祉法人」**が地域を支える！

ふく福（ふく）くらしサポート事業
（生活困難者総合相談・生活支援事業）

生活に困りごとや不安をかかえている方、あなたのまわりにいませんか？

福井県内社会福祉法人連携事業推進協議会に加入する社会福祉法人による自主的な社会貢献の取り組みとして、生活困難者の自立を支援することを目的に、関係機関・団体等と連携・協働しながら総合相談、生活支援を行います。

1 相談する

お近くの社会福祉法人（施設）の窓口へ相談。困りごとや不安をお話しください。

町内の窓口
- 南越前町社会福祉協議会 ☎47-3767
- ほのぼの苑 ☎47-2078

2 一緒に考える
不安や困りごとに対して、社会福祉法人（施設）の相談員が支援内容を一緒に考えます。

3 支援を受ける
福祉制度やサービス、専門支援機関へのつなぎ、一時的な経済的援助（現物給付）の支援を受けることができます。

善意のご寄付ありがとうございました

令和３年９月16日から11月18日までに福祉に役立ててくださいとご寄付をいただきました。

ご寄付の趣旨に沿い、有効に活用してまいります。

【法人運営事業へ】卓球クラブ　若葉会 様（寄付金）

各種相談のご案内

※各種相談の秘密は厳守します。お気軽にご相談ください。

◎ 高齢者の方に関わる相談

高齢になってもいつまでも住み慣れた地域で安心して生活ができるよう、お一人おひとりの暮らしをサポートいたします。些細なことでもお気軽にご相談ください。

- 南越前町地域包括支援センター
  ☎47－8009（役場本庁保健福祉課内）
- 南越前町社会福祉協議会地域包括支援センター
  ☎45－1170（今庄福祉センター内）
  ☎48－2260（河野保健福祉センター内）

◎ 無料法律相談（午後１時～午後４時）

弁護士による法律相談で事前の予約が必要です。

令和３年12月14日（火）
令和４年1月11日（火）、2月8日（火）
南条保健福祉センター（☎４７－３７６７）

※新型コロナウイルス感染拡大防止対策として、相談室確保の観点から無料法律相談の全日程を南条保健福祉センターで実施します。

◎ 婦人福祉協議会による結婚相談（午後１時～午後３時）

- 南条保健福祉センター
  毎月第１･３水曜日、第２日曜日
- 今庄住民センター
  毎月第１日曜日、第３木曜日
- 河野住民センター
  毎月第１・第３木曜日

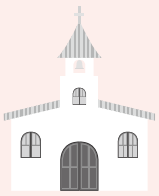

令和３年度

福井県社会福祉協議会会長表彰
～ボランティア優良活動表彰～

第68回福井県社会福祉大会において、町内から配食サービスにおける配達ボランティアや地域ふれあいサロン協力員として長らくご活躍されている方々が、表彰を受けられました。受賞おめでとうございます。

◆◆◆ ボランティア優良活動表彰 ◆◆◆

赤澤多津子 様（八飯区）
中村ハナ子 様（脇本区）
坂口　雅子 様（二ツ屋区）
大梧　浄子 様（大桐区）

つなぐ福幸（ふっこう）メッセ2021
「コロナ禍を生きる、支える」
＼みんなのエール／

作品の移動型展示およびオンライン公開

「“コロナ禍を生きる、支える”みんなのエール」をテーマに、福祉現場や活動で“コロナ禍の心の支えになった出来事”等のエピソードを募集し、総数56点の応募があり、県内各所で移動型展示会が催されます。また、同時にオンライン作品集としてもホームページ上で公開されます。

移動型展示会場実施スケジュール

- **12月１日（水）～10日（金）**
  場所　県社会福祉センター（福井市）
  会場　１階東側ロビー
- **12月11日（土）～12日（日）**
  場所　ラブリーパートナーエルパ（福井市）
  会場　１階エルパスペース
- **12月18日（土）～20日（月）**
  場所　ハピリン（福井市）
  会場　３階ハピリンホール

オンライン作品集　福井県社会福祉協議会

◎ 地域ふれあいサロン探訪 ◎

町内サロン実施会場数　南条：21会場　今庄：27会場　河野：９会場

下牧谷区

八乙女区

上温谷区

桜町区

河野区

高齢者料理教室で作った逸品（一品）！ ～減塩料理～

『イタリアン風味 水晶鶏』（一人前）

材　料			
鶏むね肉	1/2枚	プレーンヨーグルト	小さじ1
きゅうり	1本	チューブにんにく	1cm
トマト	1/2個	オリーブオイル	小さじ1
片栗粉	適量	ブラックペッパー	少々
塩	少々	ポッカレモン	大さじ1/2
白ワイン	大さじ1/2		

【作り方】

①きゅうり、トマトは1cm 位のサイコロ状に切る。
②鶏むね肉は、すじに沿って 1/2 にカットし、削ぎ切りにした後、包丁の裏で軽くたたく。
③鶏むね肉に白ワインを加えて軽くもみ、5 分放置したあと出てきた水分を捨てて、片栗粉を入れてもむ。
④沸騰したお湯に③を入れる。（鶏むね肉が浮いてくればOK）
⑤鶏むね肉をざるに入れて水で締めて、切った野菜と一緒にボウルに入れる。
⑥ヨーグルト、塩、ブラックペッパー、レモン汁、にんにく、オリーブオイルを加えて混ぜ合わせる。

新しい職員の紹介

いきいきデイサービス

看護師　**高山千賀子**

「介護予防と楽しい場の提供を目指します！」

今庄デイサービスセンター

看護師　**野﨑 香里**

「利用者様に楽しく過ごして頂けるよう頑張りますので、よろしくお願いします」

湯尾児童館

児童厚生員　**三田村純子**

「笑顔で頑張ります！宜しくお願い致します。」

編集後記

先日、ある研修の中で、地域共生社会について学ぶ機会がありました。地域共生社会とは、人と人とが世代や分野を超えてつながることで、住民一人ひとりの暮らしと生きがい、地域をともに創り、誰もが役割を持って生きる社会を指します。

本号では、表紙に児童館と民生委員児童委員協議会の交流事業を取り上げました。文字通り、多様な世代が分野を超えて、人と人とがつながった一つの取り組み例になったと思います。

今後も一人ひとりが輝く、地域共生社会の実現を目指した事業を積極的に進めていきたいと思います。（米野）