きずな

第55号
2018年11月22日

じぶんの町を良くするしくみ。
赤い羽根共同募金

赤い羽根を胸に
―あたたかい気持ち―

今庄小学校の皆さんから、赤い羽根共同募金のご協力をいただき、募金の受け取りを行いました。

【発行】 ふれあいネットワーク
社会福祉法人 南越前町社会福祉協議会

南条本所 〒919-0227 福井県南条郡南越前町脇本17-38-1
TEL(0778)47-3767 FAX(0778)47-3768
今庄支所 〒919-0131 福井県南条郡南越前町今庄86-5-2
TEL(0778)45-1175 FAX(0778)45-0183
河野支所 〒915-1113 福井県南条郡南越前町甲楽城7-31-1
TEL(0778)48-2260 FAX(0778)48-7100
ホームページ http://www.shakyo.or.jp/hp/828/
メールアドレス(代表) n-shakyo@mx6.fctv.ne.jp

この広報紙は共同募金の配分金を受けて発行しています。

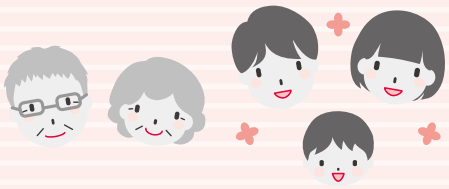

「南越前町を良くする
ーみなさんの募金が地域の「あ

法人募金　～ご協力を頂きました事業所様のご紹介～

赤田撚糸工場	様
有限会社井上木材	様
越前たけふ農業協同組合	様
エバーゴールド株式会社	様
岡田商事株式会社	様
納村メリヤス株式会社今庄本社	様
医療法人加藤医院	様
有限会社川端文栄堂	様
喫茶真琴	様
共栄樹脂株式会社福井工場	様
株式会社キヨエイビルド	様
金清堂	様
河野村漁業協同組合	様
有限会社坂井電気商会	様
株式会社サカエ設備	様
鯖波建設株式会社	様
山光設備工業有限会社	様
四季菜	様
シルバーケア日野	様
新越部品株式会社今庄工場	様
セブン・イレブン南越前町店	様
株式会社高野組	様
有限会社谷崎鉄工所	様
株式会社タマヤ	様
中部鉱業株式会社	様
有限会社寺尾製材所	様
中日本砂利株式会社今庄工場	様
南条郡森林組合	様
南条木材株式会社	様
日本モリマー株式会社	様
布川電気設備有限会社	様
ノースランド株式会社	様
株式会社ハウスドクター	様
はこだ歯科医院	様
畠山酒造株式会社	様
花岡医院	様
花はす温泉そまやま	様
ファミリーマート南条店	様
株式会社福井銀行	様
福井車輌輸送株式会社	様
有限会社藤沢商会	様
プールマー有限会社	様
ホクエーメンテナンス有限会社	様
有限会社ほっと今庄	様
堀口酒造有限会社	様
三国砿油株式会社	様
有限会社道下電設	様
南越前町商工会	様
未来コーセン株式会社	様
山本内科医院	様

※ご希望で社名を掲載していない事業所様がございます。

温かいご支援、誠にありがとうございました。

街頭募金活動

共同募金助成団体の会員の方の協力を得て、街頭募金活動を実施しました。

募金へのご協力、誠にありがとうございました。

南条地区

今庄地区

河野地区

しくみ」共同募金運動
りがとう」につながっている―

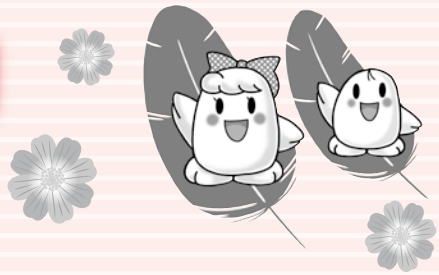

▶赤い羽根共同募金会より心をこめてあなたに

あなたもトクしてじぶんの町も良くなるカードができました。

福井県共同募金会と市町共同募金委員会では、赤い羽根共同募金70周年を記念し『赤い羽根ご優待カード』を発行しています。

県内206店舗の赤い羽根協賛店でカードを提示するとお得なサービスを受けることができます。

ご優待カードは、赤い羽根協賛店もしくは、南越前町共同募金会（社協事務所）で1,000円以上募金していただいた方にお礼として贈呈いたします。

協賛店募集中

南越前町内協賛店舗

◎有限会社ほっと今庄　様
◎魚順　様
◎株式会社サカエ設備　今庄給油所　様
◎株式会社みつぐはうす工房　様

県内協賛店情報
URL：http://akaihane-fukui.jp/

▶歳末たすけあい運動がはじまります

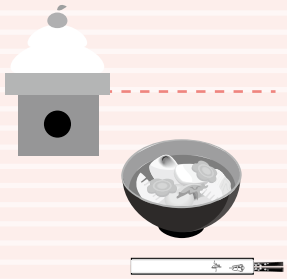

12月1日からは歳末たすけあい運動が実施されます。

歳末たすけあい運動は、支援を必要とする人達が、新たな年を迎える時期に地域で安心して暮らすことができるよう行われる募金活動です。

皆様からの温かいご協力をお願いいたします。

地域歳末目標額　986,000円

運動期間　平成30年12月1日～平成30年12月31日

●歳末激励訪問事業

一人暮らし高齢者等に慰問品を持参し、年末の安否確認を行うことにより、孤独感を和らげ、より良い年末年始を過ごしていただくことを目的に実施されます。

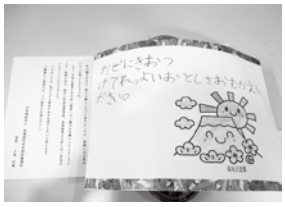

●花里音・ひまわり会交流会

心身障害児（者）及び障害者就労支援施設、その家族を対象に交流会を開催し、日頃の情報交換や就労支援につなげることを目的に実施されます。

他、８事業実施予定

ボランティアスクール開催

南越前町ランティー

町内４小学校において、身近な人への思いやり、助け合いの心を育むことを目的としたボランティアスクールを実施しました。

子ども達は、高齢者疑似体験セットを使った疑似体験や車いす体験を通じて、同じ地域に住む高齢者や身体の不自由な方々への理解を深めました。

車いす体験では、実際に友達や先生に車いすに乗ってもらい、介助役としての体験を行いました。子ども達は、段差や坂道を悪戦苦闘しながら車いすを進め、介助する事の難しさを体感していました。

体験が終わる頃には、車いすに乗っている人を気遣いながら、笑顔で接する姿が見られ、相手への思いやりの心が育まれていました。

各学校でのボランティアスクールには、サポート役として地域のボランティアの方にもご協力をいただきました。ご協力ありがとうございました。

ボランティア育成講座

10月20日

「傾聴する力を身に付けよう」と題し、ひと・げんばサポート　代表の藤田正一氏を招き、ボランティア育成講座を開催しました。

講座では、傾聴の概論、ゲーム形式でのロールプレイ、傾聴のポイントなど、実践を交えた盛りだくさんの内容で、参加者は傾聴についての学びを深めました。

ボランティアセンター情報

·heart

－マイ・ハート－

外出補助ボランティア

外出ボランティアの協力を得て、河野デイサービスセンターが外出行事を行いました。

この日は、飲食店への外出行事で、利用者の車両乗り降りの補助や、店内移動の補助として活躍されました。また、利用者の方と世間話を交えながら楽しく昼食を会食し、充実したボランティア活動となりました。ご協力ありがとうございました。

国体をボランティアでサポート

10月５日、桜橋総合運動公園野球場にて福井しあわせ元気国体の軟式野球競技が実施されました。

当日は、選手・来場者案内係や周辺道路の交通整理など多くのボランティアの方々が活躍され、大会を成功へと導きました。

ボランティア募集！

南条児童館
昔遊びボランティア

こまやけん玉、ビー玉、おはじきなどを使って子ども達に昔遊びを教えていただける方。

活動日 月曜日～金曜日
（いずれかの曜日でも可）
午後４時～午後５時
冬休み期間：午後１時30分～午後３時

募集人員 １～２名

今庄児童館
遊びボランティア

子ども達と一緒に遊んでいただける方。

活動日 月曜日～金曜日
（いずれかの曜日でも可）
午後４時30分～午後５時30分

募集人員 １～２名

湯尾児童館
遊びボランティア

子ども達と一緒に遊んでいただける方。

活動日 月曜日～金曜日
（いずれかの曜日でも可）
午後４時～午後５時

募集人員 １名

河野児童館
行事ボランティア

わくわくクリスマスまつりで、子ども達と一緒に遊んでいただける方。又は食事作りのお手伝いをしていただける方。

活動日 12月15日（土）
午前９時～正午

募集人員 １～２名

河野子育て支援センター
行事ボランティア

町内３支援センター合同のクリスマス会で、食事作りのお手伝いをしていただける方。

活動日 12月14日（金）
午前９時～正午

募集人員 １名

会　場 南条保健福祉センター

除雪ボランティア
登録募集！

ひとり暮らし高齢者など支援が必要な方の、玄関先や日常生活に欠かせない通路の除雪をしていただけるボランティアを募集しています。登録は個人、グループ、団体、企業等を問いません。

冬期間（12月～3月）

◉ボランティア活動に関するお問い合わせ・申し込みは…

南越前町ボランティアセンター　☎47－3767
今庄ボランティアステーション　☎45－1175
河野ボランティアステーション　☎48－2260

開設日／月～金（祝祭日を除く）

開設時間／午前８時30分～午後５時30分

□ボランティア登録状況：個人 19名　団体 25 団体
（平成30年10月31日現在）

ふくしの話題溢れる 南越前町

9/14 男性料理教室

今年度から新たに始まっている男性向けの料理教室。第２回目となった今回の調理テーマは「魚料理」。講師の先生から調理方法を丁寧に教わりながら作業を進めました。参加者は「これなら家でも自分でできそう」とコツを掴んだ様子でした。

10/16 生活支援体制整備事業　協議体

高齢者の生活支援や介護予防サービスの体制を整備するための会議が開かれました。

この会議では、高齢者と関わりのある事業者や関係機関（者）が集まり、今後高齢者を支えていくための新たなサービスの開発や連携、協働について話し合いが行われました。

10/22 会食サービス

一人暮らし等高齢者を対象とした会食サービスを開催しました。この日は、南条児童館の子ども達が訪れ、お茶のお点前とダンスの披露がありました。昼食は民生委員の方々が調理ボランティアとして食事を作り、皆で美味しく会食をしました。

11/1 重度身体障害者一日温泉療養

障害をお持ちの方々の心身の療養、当事者同士の交流を目的とした温泉療養事業が開催されました。参加者は、食事を交えながら日常生活で気にかけていることや、日々の楽しみについての会話が弾み、楽しい一日となりました。

11/5 在宅介護者のつどい

今年度２回目の開催となる在宅介護者のつどいは、飲食店で昼食を食べた後、ウォーターランド南条に会場を移し、「認知症の理解と接し方」についての講座を受講しました。認知症については、日々介護をしている中で、思い悩んでいる部分と重なる点も多く、参加者は真剣な表情で講座に聞き入っていました。

11/11 福祉団体連合スポーツ大会

毎年恒例となっている町内６福祉団体と１事業所による福祉団体連合スポーツ大会が開催されました。今年は県内で国体が開催されたこともあり、例年以上に熱を帯びた大会となりました。また一方で、福祉団体会員相互の大会でもあり、相手を思いやり、気遣い合う選手同士の競技に会場は温かな雰囲気となりました。

各種相談のご案内

◎ 高齢者の方に関わる相談

高齢になってもいつまでも住み慣れた地域で安心して生活ができるよう、お一人おひとりの暮らしをサポートいたします。些細なことでもお気軽にご相談ください。

南越前町地域包括支援センター
☎47－8009（役場本庁保健福祉課内）

南越前町社会福祉協議会地域包括支援センター
☎45－1170（今庄福祉センター内）
☎48－2260（河野保健福祉センター内）

◎ 無料法律相談（午後1時～午後4時）

弁護士による法律相談で事前の予約が必要です。

- 平成30年12月11日（火）…今庄福祉センター ☎45－1175
- 平成31年　1月15日（火）…河野保健福祉センター ☎48－2260
- 2月12日（火）…南条保健福祉センター ☎47－3767

◎ 婦人福祉協議会による結婚相談

秘密は厳守します。お気軽にご相談ください。

- 南条保健福祉センター… 第1・第3水曜日、第2日曜日
- 今庄住民センター…… 第1日曜日、第3木曜日
- 河野住民センター…… 第1・第3木曜日

暮らしのあんしんをお手伝いします！

「福祉サービス利用援助事業（日常生活自立支援事業）」

認知症、知的障害や精神障害などにより、判断能力が低下した方が、できるだけ自立した生活が送れるよう、福祉サービスの利用手続きや日常的な金銭管理などの支援を行います。

【利用料金】
1回　1時間以内の訪問
1,000円
貸金庫を利用する場合
500円／月

1 福祉サービスを“あんしん”して利用できるようお手伝いします。
利用に関する相談や情報提供、申込みの代行を行います。

2 生活に必要な手続きをお手伝いします。
日常生活における事務手続きや提出が必要な書類の確認、作成の支援を行います。

3 毎日の暮らしに欠かせないお金の出し入れをお手伝いします。
利用料金、公共料金、医療費の支払いなど、預貯金の出し入れ、金銭管理を行います。

4 普段は出し入れしないような金融機関の書類などを貸金庫でお預かりします。
定期預金通帳、証書、実印、銀行印を金融機関の貸金庫で保管します。

利用に関することや、日頃の悩みごとや困りごとに社会福祉協議会の専門員が応じます。お気軽にご相談ください。

生活福祉資金貸付制度

『教育支援資金』のご案内

高等学校、高等専門学校、短期大学、大学に就学するために必要な経費、また入学に際して必要な経費の貸し付けを行います。

ただし、日本政策金融公庫や日本学生支援機構奨学金等他の制度が利用が可能な場合は、それらが優先となります。

制度の概要

- 低所得世帯等（所得制限あり）が貸し付け対象世帯となります。
- 借受人は就学者（学生本人）となりますので、連帯借受人（親権者）が必要です。
- 資金は6ヶ月ごとに分割で交付されます。その際に在学証明書の提出が必要となります。
- 申込から償還が完了するまでの期間、お住いの地域を担当する民生委員が相談支援活動を行います。

資金種類	使途内容	貸付限度額		据置期間	償還期間	利子
教育支援費	就学に際し必要な経費	高等学校	月額 35,000円以内	卒業後6ヶ月以内	20年以内	無利子
		高等専門学校	月額 60,000円以内			
		短期大学	月額 60,000円以内			
		大　学	月額 65,000円以内			
就学支度費	入学に際し必要な経費	500,000円以内				

◎ 地域ふれあいサロン探訪 ◎

清水区

清水区では今年度からサロンが立ち上り、男性・女性問わず区民が集まり、和気あいあいとした雰囲気のサロンが始まっています。

清水区で行っている内容は、季節の歌を声に出して歌ったり、お茶菓子を手に、皆で話すことを大切にしています。また、協力員が簡単な食事を用意し、昼食を挟みながら楽しいひと時を過ごしています。

長沢区

赤萩区

平成30年度　福井県社会福祉協議会会長表彰 ～ボランティア優良活動表彰～

10月27日、第65回福井県社会福祉大会が行われました。式典・表彰式では、町内から地域ふれあいサロン協力員として長らくご活躍されている15名の方がボランティア優良活動表彰を受賞されました。おめでとうございます。

◆受賞された方々（五十音順）

井上　智子　様	関根　美智子　様	宮地　幹夫　様
植村　ミツ子　様	立石　和子　様	向瀬　幸子　様
神谷　スミ子　様	出口　春代　様	山本　清子　様
小林　博子　様	西川　ふじ子　様	
澤﨑　輝男　様	橋本　節　様	
鈴木　キクエ　様	渕田　喜代枝　様	

福井県運営適正化委員会のご紹介

福祉サービス事業所に直接話しにくいことや、事業所との話し合いで解決できなかった場合など、お気軽にご相談ください。匿名でも構いません。

《例えば》福祉サービスを利用していて…

- 嫌な思いをした。怪我をした。
- サービスの内容に不満がある。
- 職員の対応が悪い。など

【相談機関】福井県運営適正化委員会
（〒910-8516　福井市光陽2丁目3-22　福井県社会福祉センター1階）
【相談時間】月曜日～金曜日（祝日・年末年始は除きます）午前9時～午後5時
【連 絡 先】Tel　0776-24-2347　Fax　0776-24-8942
E-mail　kujyo@f-shakyo.or.jp

編集後記

今年の夏の暑さを思うと、本当に秋が来るのかと案じていましたが、最近では朝夕めっきり冷え込み、秋の訪れを無事に感じているところです。

最近の異常気象や自然災害には、日々驚きと不安を感じます。今年は7月の豪雨災害、9月には北海道胆振地方での地震、身近なところでは、台風21号の猛烈な風雨が本町にも影響をもたらしました。いつ、どこで起きるか分からない災害に対し、事前の備えが重要だと改めて認識させられました。

災害により被災された方々の生活が、一日でも早く元に戻れますことを心からお祈りいたします。

（川崎）