



社会福祉法人
始良市社会福祉協議会

～日常生活の困ったを解決!!～



【問い合わせ・申し込み先】

- 本所
始良市宮島町 26-19
TEL65-7757 FAX64-5440
- 加治木支所
始良市加治木町本町 393
TEL62-2041 FAX62-2358
- 蒲生支所
始良市蒲生町白男 347
TEL52-1400 FAX52-1407

●地域生活応援事業とは●

日常生活に支援を必要としている方（利用会員）と地域の方の生活を支えたい方（応援員）が会員となり、お互いの支え合い活動として生活支援サービスを行い、自主的な支え合いの活動を地域の中に広げていくことを目的とした活動です。

～地域生活応援事業のしくみ～

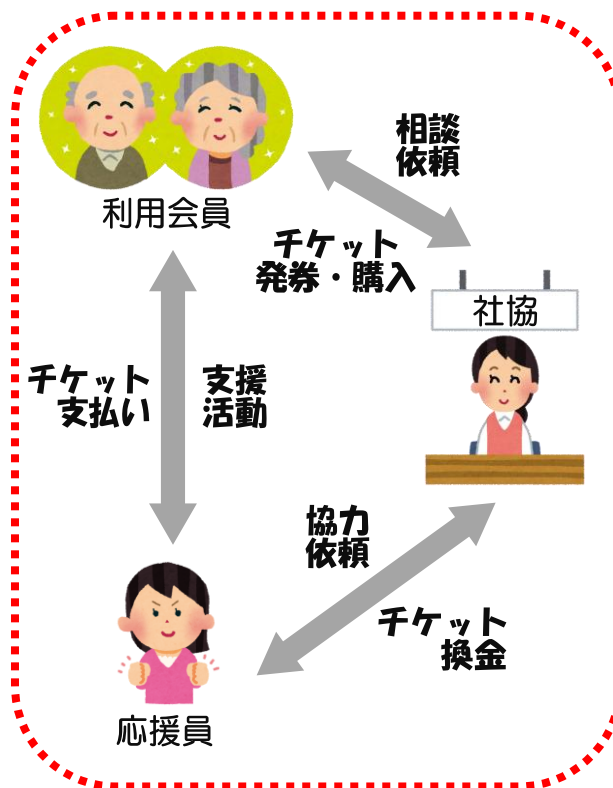

※社会福祉協議会が相談を受け、すべての調整を行います。

●応援員について●

満 18 歳以上の心身ともに健全で、社会福祉及びこの制度に理解を有し、生活支援サービスの提供ができる方
 ※養成講座の受講をお願いしております
 ※活動中の保険は加入します
 （社協負担）

応援員募集
しています!!

ご自身の生きがいづくり・健康づくりに活動しませんか？

お気軽に
ご相談ください

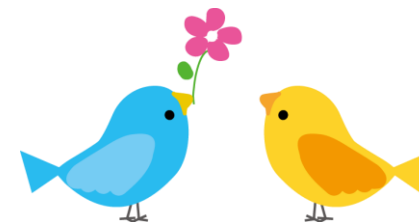

どんなことをお願いできるの？



庭の草取り



家具等の

軽微な修理



買物のお手伝い

- 家事支援
- 生活援助
- 事務手続き
- 修繕・交換
- 付き添い
- ふれあい活動 など

活動内容は、利用会員と話し合って決定します。



事務手続きのお手伝い



調理



掃除



布団干し

●利用会員について●

日常生活を営む上で、生活を支援する必要性が生じ、なお且つ他の支援サービスが得られない次の項目に該当する世帯の方

- ① 概ね 65 歳以上の高齢者のいる世帯
- ② 障がい者・児のいる世帯
- ③ 満 18 歳未満の児童を持つ世帯
- ④ 出産を控えた女子のいる世帯

※登録する際には訪問調査を行います。

※登録料 初年度 1,000 円

年度更新 500 円が必要です。

●利用料金

30 分 **300 円** (チケット 1 枚)

1 時間 **600 円** (チケット 2 枚)

※活動時間 30 分あたり 300 円とし、30 分単位で加算します。

※利用時間に端数が生じた場合は、15 分未満は無償とし、15 分以上は 30 分として時間数に算入します。

●利用時間

1 日 4 時間まで

1 週間 16 時間以内

●活動時間

8 時 30 分から 17 時まで

年末・年始はお休み

※時間外は要相談

会 員 登 録 申 込 書
「地域生活応援員用」

		登録No.	
ふりがな		印	性別
氏名			男・女
生年月日	昭和・平成 年 月 日（ 歳 ）		
住所	〒 始良市		
連絡先	電話番号		FAX番号
	携帯番号		
	※連絡手段で携帯メールをご希望の方は記入してください 携帯メールアドレス		
	勤務先(学校名)		電話番号
緊急連絡先	ふりがな		続柄
	氏名		
	住所		
	電話番号 自宅【 】 携帯【 】		
活動動機			
特技・資格			
交通手段	<input type="checkbox"/> 徒歩 <input type="checkbox"/> 自転車 <input type="checkbox"/> バイク <input type="checkbox"/> 自家用車 <input type="checkbox"/> 公共交通機関 <input type="checkbox"/> その他（ ）		
職歴 (職種)	※必須項目ではありませんので、書ける範囲で記入してください		
ボランティア活動履歴	<input type="checkbox"/> 有 <input type="checkbox"/> 無 ※有の方は活動内容を具体的に記入してください。		

活 動 概 要

【活動の概要】(活動できる内容にチェック☑をつけてください。)

☐ ①家事援助

調理、買い物、風呂掃除、住居等の掃除・整理整頓、窓拭き、布団干し、シーツ交換、衣類等の洗濯・補修、アイロンがけ、ボタン付けなど

☐ ②生活援助

軽易な身の回りの世話、ゴミ出し(生ゴミ、ゴミの分別、電化製品)、郵便物の投函・受取り、クリーニングの受け渡し、犬の散歩(入院中・旅行中)、台風時の雨戸の開閉、衣替え、冷暖房器具の出し入れ、仏壇の花替え、引っ越しの手伝い、洗車、庭の手入れなど

※次の項目で活動可能な場合及び機材所持状況にチェック☑をつけてください。

☐ 草刈り (草刈り機 ☐有 ☐無)

☐ 除草剤噴霧 (噴霧器 ☐有 ☐無)

☐ ③事務手続き

簡単な事務手続きの代行、文書作成(パソコン、筆記)、郵便物の宛名書き、朗読など

☐ ④修繕・交換

電球交換、障子の張り替え、簡易な家屋修理、家具等の軽微な修理など

☐ ⑤付き添い

外出時の付き添い(散歩、買い物、通院、墓参りなど)

☐ ⑥ふれあい活動

安否確認・話し相手(お茶飲み相手)

趣味の相手※趣味があれば下に記入してください。

(例:囲碁・将棋)

【活動日・時間】 活動できる日にチェック☐をつけてください。

☐ 定めている

活動できる時間帯に○をつけてください。

	月	火	水	木	金	土	日	祝日
午 前								
午 後								

☐ 定めていない

☐ その他

【活動地域】希望する地域にチェック☐をつけてください。

☐ 市内全域 ☐ 始良区域 ☐ 加治木区域 ☐ 蒲生区域

特記事項