

— 福祉 — あいさい

No.49
令和3年10月

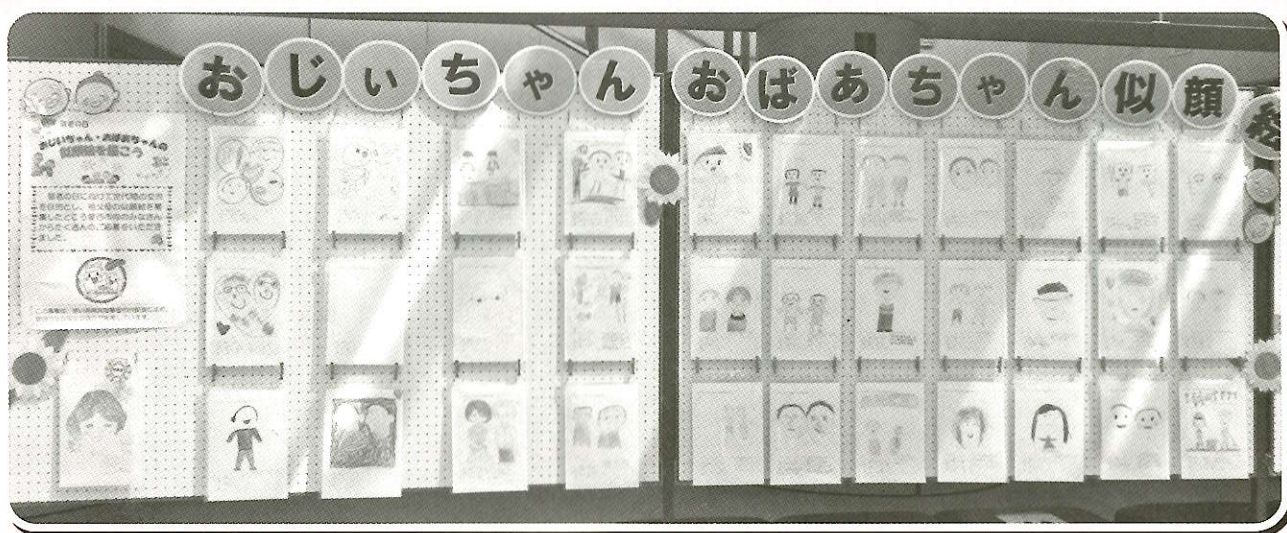

ご応募ありがとうございました。



ステキな作品ばかりでした。

(「敬老の日 おじいちゃん・おばあちゃんの似顔絵を描こう」関連記事5ページに掲載)

『おたがいさま』 でいきいきと安心して暮らせる地域を目指します！

10月号の主な内容

●役員紹介・寄付者紹介…………… 2	●訪問介護事業所の紹介・北河田児童館 活動紹介… 6
●賛助会員…………… 3	●お知らせ…………… 7
●赤い羽根共同募金が始まります…………… 4	●LINEはじめました…………… 8
●敬老の日似顔絵…………… 5	

社会福祉法人 **愛西市社会福祉協議会**

〒496-8044 愛西市江西町宮西38番地 愛西市八開総合福祉センター内
☎(0567)37-3313 FAX(0567)37-3318

愛西市社会福祉協議会 役員紹介

社会福祉協議会では、地域の方々の声を運営に反映させるため、総代、民生委員、福祉団体の代表などの方々に役員をお願いしております。理事、評議員の方々には社会福祉協議会運営の重要事項を審議していただき、監事の方には会の運営や会計が正しく行われているかの監査をしていただきます。

【理事】

原田健三（会長、学識経験者）
横井三千雄

（副会長、民生児童委員代表）
加藤輝彦（老人クラブ代表）

嶋藤真由美（校長会代表）

水野善弘（商工会代表）

矢留眞人（社会福祉法人代表）

八木 一（ボランティア代表）

石原一孝（総代会代表）

神田浩之（総代会代表）

吉川高司（総代会代表）

飯岡英男（総代会代表）

小林徹男（愛西市保険福祉部長）

【監事】

加藤武男

中野正三

【評議員】

加賀和彦（総代会代表）

伊藤正和（総代会代表）

鈴木幸明（総代会代表）

野口 悟（総代会代表）

石原ひろみ（民生児童委員代表）

三輪義治（民生児童委員代表）

石塚俊男（民生児童委員代表）

川村久美（主任児童委員代表）

大江千恵子（主任児童委員代表）

鈴木幸子（主任児童委員代表）

北埜恵子（主任児童委員代表）

樋上淳博（教頭会代表）

松永恵美子（婦人会代表）

若山壽雄（人権擁護委員会代表）

山内秀男（社会福祉法人代表）

真野和久（ボランティア代表）

名倉 亨（子ども会代表）

柴田義継（遺族会代表）

土方君春

（心身障害児者保護者会代表）

柴田 聡（保護司会代表）

※令和3年6月25日現在、
順不同、敬称略



ご寄付ありがとうございました

びぎいしました

社会福祉協議会へ心温まるご寄付をいただきました。お米は必要とされている方へ届けさせていたいただきました。福祉増進にご協力いただき、深く感謝申し上げます。
（令和3年6月1日～8月31日）

〈順不同・敬称略〉

● 匿名

車椅子

● 匿名

米 16kg

●（株）セブンイレブンジャパン

食品・雑貨 他

● 匿名

米 180kg

● 匿名

米 60kg

●（有）常盤苑

20,000円

● ユニーク株式会社

“小さな善意で大きな愛の輪”運動

ピアゴ佐屋店 店長 鈴木 浩

● 佐藤眞也

10,056円

● 名古屋ヤクルト販売（株）

代表取締役社長 山崎武

● 匿名

6,988円

車椅子

福祉募金

地元の店舗等に福祉事業のため「募金箱」を設置させていただいています。ご協力いただきました店舗をご紹介します。
オークワ愛西プラザ店



お米等

お譲りください

子ども食堂や、生活に困窮されている方等へ配布させていただくため、ご家庭で余っているお米や缶詰などの保存のきく食料がございましたら、お譲りください。

連絡・お問合せ

愛西市社会福祉協議会

TEL 37-3313

FAX 37-3318



賛助会費にご協力 ありがとうございました!

【令和3年度賛助会費実績】

令和3年8月末日現在

個人	10,425件	5,312,200円
法人・事業所・商店等	41件	108,000円

ご協力いただきました賛助会費は、車いす等の福祉用具や車いす車両の貸し出し、サロン活動の助成、買い物支援バス事業など、地域福祉の推進のための各事業に活用させていただきます。

今後ともご支援・ご協力を賜りますようよろしくお願い申し上げます。

法人会員紹介

ご協力いただきました法人・事業所・商店等ご紹介いたします。

【敬称略・順不同】

～令和3年4月1日から8月31日までの入会分を掲載しています～

●佐屋地区

永和温泉開発(株)	アサヒ薬局	渡辺クリニック	(株)杉谷建装
東洋化学工業(株)	北川歯科	岩井接骨院	瑞穂工機
伸光技研工業	悠縁	マザーキッチン	加藤電気工事
大崎不動産事務所	篠辺ビル	随行寺	

●立田地区

専随寺	伊藤組	野田工事
-----	-----	------

●八開地区

(有)トミタ	(有)一誠
--------	-------

●佐織地区

(有)丸越	(株)旭組	(株)プラバンス	(株)三和スクリーン銘板
石安石材店	(株)佐織電気	プランタンI	福祉タクシーたんぽぽ
勝幡治療院	中日調剤薬局	矢田織物加工(株)	まえだこどもクリニック
(株)コメジン	弓削恵税理士事務所	ダイニング空	喫茶ちやうちやう

●津島地区

(株)ヨシツヤ

以上のほか匿名4件ご入会がありました。



じぶんの町をよくするしくみ。 赤い羽根共同募金

今年も赤い羽根共同募金運動が行われます。毎年たくさんのご協力をいただきありがとうございます。今年もご協力をお願いいたします。



あなたと私は、
赤い羽根でつながっている。

「あの人」を支えたい。困ったときはお互いさまだから。
その小さな思いが、街角から、ネットから、地域の住民から集まってくる。
思えばあるお金は「あの人」を支えるための力となる。募金をする人、活動をする人、支えられる人。
みんな、赤い羽根でつながっているのですね。

意志あるお金、募金のチカラ。

赤い羽根共同募金



昨年度の愛西市の共同募金は、ご協力をいただいた皆さまのおかげで総額6,210,171円になりました。誠にありがとうございました。

いただいた募金は、子ども食堂の運営、小中高等学校での福祉教室、ボランティア活動、サロン活動への支援などに活用させていただきます。

(写真は八開中学校での福祉教室の様子です。)

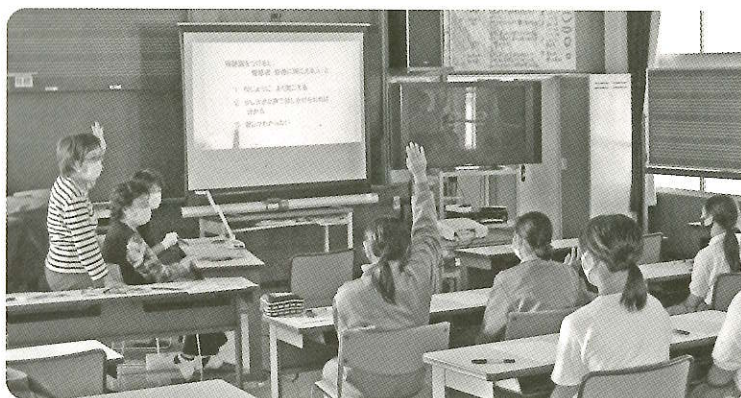

**赤い羽根共同募金の
法人募金への協力
ありがとうございました**

令和3年2月に、赤い羽根共同募金の法人募金を、愛西市内や近隣市町村の企業、事業所の皆様にお願いをしました。

法人募金にご協力いただいた企業、事業所の皆様をご紹介します。

【敬称略・順不同】

令和3年2月8日から3月31日までにご協力をいただいた皆様です。

- ・ 福岡建設株式会社
- ・ 株式会社野田工事
- ・ 山本ワイメンズクリニック
- ・ 有限会社スーパードアおかめや
- ・ サタケ食品株式会社
- ・ サンケニュームマンション
- ・ 株式会社あいさいか
- ・ 株式会社佐織電気
- ・ 神保建築
- ・ 有限会社水野製作所
- ・ 戸田オペレーター
- ・ 鷺鶴建設株式会社
- ・ 有限会社マッチワークス
- ・ 有限会社米彦商店
- ・ 匿名 5事業所

**「赤い羽根協賛児童生徒
作品コンクール」
入選作品を展示します**

毎年、市内の小中学校の児童・生徒さんに、赤い羽根共同募金をテーマにした書道・ポスターの作品コンクールに参加していただいています。

各小中学校から推薦された入選作品を、次の商業施設で展示させていただきます。

それぞれの商業施設の営業時間中の展示ですが、初日は設置作業後からの展示となります。

【佐屋・立田地区の
小中学校の児童・生徒
の作品】

▽ヨシツヤ佐屋店
11月2日(火)～

11月14日(日)
【八開・佐織地区の
小中学校の児童・生徒
の作品】

▽ヨシツヤ平和店
10月27日(水)～

11月3日(祝)
※展示期間は予定となります
すので詳細は愛西市社会
福祉協議会のホームページ
でご確認ください。



たくさんのご応募ありがとうございました。 おじいちゃん・おばあちゃんの **敬老の日 似顔絵を描こう**



福祉あいさい7月号で募集しました、「敬老の日 おじいちゃん・おばあちゃんの似顔絵を描こう」にたくさん作品の応募をいただきありがとうございました。

子ども達のおじいちゃん・おばあちゃんへの思いが描かれた素敵な作品ばかりです。作品を通してご家族とのふれあいの機会にいただけたら幸いです。

作品は、社会福祉協議会ホームページでの掲載と八開福祉センターで掲示をさせていただきました。

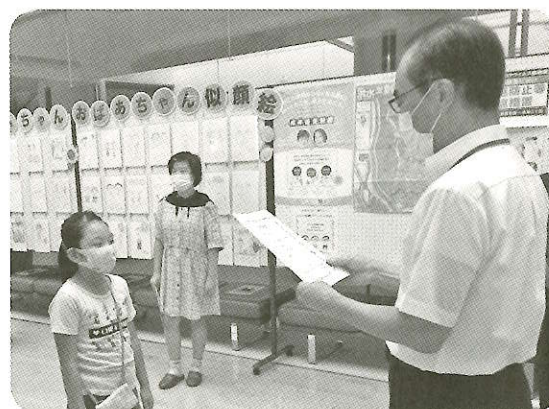

※この事業は
赤い羽根共同募金の配分金で
 行われています。

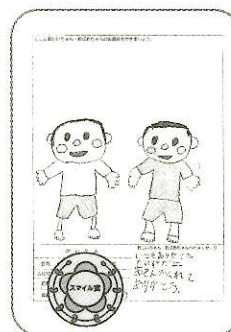
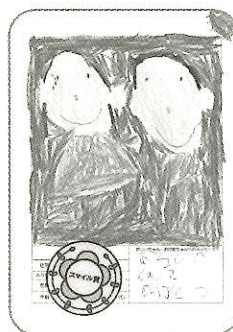
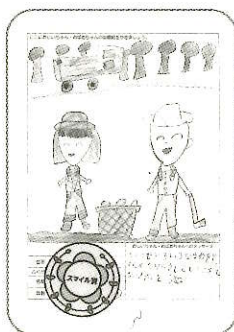

ヘルパーの仕事紹介

～認知症ケアで大切なこと～

①その人のありのままを受けとめることを心掛けます。

「〇〇ができなくなった」

「〇〇することを忘れていた」のようにマイナス面だけで受けとめないようにします。

できていることを続けていけるように支援します。

②ヘルパーが認知症の症状を理解することで、落ち着いた対応につながります。

ご本人を尊重しながらその人の立場に立つて考えます。

③ご本人・ご家族との信頼関係を大切にします。認知症の人に合せて、目を見て落ち着いた声で話しかけ向き合います。

にこやかな表情でヘルパーが接することで相手の表情も和らぐことがあります。



～困った時の対応のポイント～

「何をしに来たの」と、訪問するたびに不安な表情で、同じ質問をされる場合があります。

●何度でも、質問に答えることで相手のペースに合わせます。

不安な様子なら「娘さんの〇〇さんに頼まれて来ていますから大丈夫ですよ」と答えて安心感を持ってもらえることがあります。

以前はできていた衣替えや部屋の片付けができなくなり、着替えをされずにいつも同じ服を着ていたり、室内にゴミが散乱している時があります。

●「今日は天気が良いので着替えましょうか」と話しかけて、見守りながら一緒に洗濯や片付けなどを行います。

飲み物や食べ物の減り具合など変化にも注意します。

「体調や生活の小さな変化に気づき支えることができる認知症ケアを目指しています！」

【愛西市訪問介護事業所】

愛西市石田町宮前19番地

(愛西の里たつた内)

☎24-3447

「楽しかった！夏のイベント」北河田児童館

北河田児童館では、感染症予防対策をとりながら、友だちと一緒に今年の夏を楽しみました。乳幼児親子さんと小学生の遊びの姿をご覧ください。

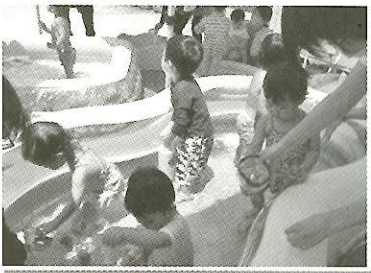

もこもこランド

水あそび

ママと一緒に水遊びグッズを作ってプールで水遊びをしたよ！

夏まつり

「ワッショイ!!」と元気に声をかけ、まつりの雰囲気を楽しみました。



小学生夏まつり

児童クラブでは、「今年は何をしようかな?」と自分たちで意見を出し合い、看板作りや出店の準備を進めました。



狙いをさだめて、的あてをしたよ! 何ポイントもらえたかな?





お知らせ



訪問介護ヘルパー 募集

職種 訪問介護サービスのヘルパー
雇用形態 非常勤職員
賃金 時給1,400円（処遇改善加算、特定処遇改善加算含む）
※サービス時間以外の移動も時給が付きまゝ。
※土日祝、早朝、夜間割増ありまゝ。
勤務時間 午前7時～午後7時の間で応相談
※一日3時間からの短時間でも可
資格 初任者研修修了者（旧ヘルパー2級）、普通自動車免許
待遇・福利厚生 賞与規程あり、交通費規程あり、車通勤可、制服貸与
申込み・お問合せ
愛西市訪問介護事業所
愛西市石田町宮前19
☎24,3447

未経験
OK!
プランク
OK!

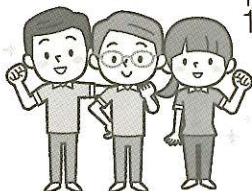

生活支援サポーター 養成講座

日常のなかでのちょっとした困りごとを「誰かが手伝ってくれたら助かる」そんな高齢者の暮らしをお手伝い。あなたの力を地域で役立ててみませんか？
介護予防・日常生活支援総合事業で地域において高齢者がともに支え合えるよう、支え合いに必要な知識や心得などを学びます。
日時 令和3年11月4日（木）11月5日（金）
場所 愛西市役所 南館14
定員 25人
受講料 無料
申込み・お問合せ
愛西市社会福祉協議会
☎37,3313
FAX37,3318

ゴミ出しやちょっとしたお手伝いをしています。空いた時間を利用して活動中!



「手話入門講座」 受講者募集

初心者向けの手話講座を開催します。手話を始めたい方、関心がある方はぜひご参加ください。
開催日（全10回）

令和3年11月27日（土）
令和3年12月11日（土）
令和3年12月18日（土）
令和3年12月25日（土）
令和4年1月15日（土）
令和4年1月22日（土）
令和4年1月29日（土）
令和4年2月12日（土）
令和4年2月26日（土）
令和4年3月12日（土）
時間 各回 午前10時～正午
場所 佐織公民館
定員 15人（愛西市在住・在勤・在学の方を優先します。）

受講料 無料（ただしテキスト代税込み990円必要です。）
主催 愛西市ボランティア連絡協議会
締切り 10月29日（金）
申込み・お問合せ
愛西市社会福祉協議会
☎37,3313
FAX37,3318

道の駅たつたで手作り品を販売しています。

毎月第4水曜日の午前中に「道の駅たつた」で、愛西の里の利用者の手作り品を販売しています。手織りのマットや小物入れなど、作業として製作しているもので、手作りなので一つ一つ味わいが違ってきます。

販売に出かけることを利用者も楽しみにしており、「いらっしやいませ」と大きな声で呼び込みをしています。目の前で自分たちが作ったものが売れることは、大きな喜びとなり、また頑張つて作るうとやる気も出てきます。

売上は利用者のお給料になります。ぜひ、お立ち寄り、ご購入ください。
※販売日時は都合により変更になる場合があります。

◎販売している商品

手織りマット、小物入れ各種、南天丸、難猿、紙漉き製品、水引細工、編み物製品、縫製製品、等々



愛西市社会福祉協議会

LINE

友達募集中!

はじめました。

愛西市社会福祉協議会



で検索



または

下記のQRコードを読み取ってください。



地域の福祉に
に関する情報を
お届けします。

**「お互いさま」でいきいきと
安心して暮らせる地域を目指す**

お問い合わせ

愛西市社会福祉協議会

TEL:(0567)37-3313

Eメール:aisaisyakyou@clovernet.ne.jp

ホームページにも情報掲載中!

<http://www.shakyo.or.jp/hp/1054/>

目の不自由な方のために「福祉あいさい」をカセットテープに吹き込んだ『音訳版』と点字に訳した『点訳版』の貸し出しをしています。ご希望の方は社会福祉協議会法人本部まで。



大豆油を含む植物油を使用した
インキで印刷されています。

再生紙を使用しています



「福祉あいさい」は皆さまから寄せられた会費によって発行しています。

